H A - 1 D E S I G N P R O J E C T

MELEHINA ARCHITECTS

Ведомость комплекта чертежей

№	Наименование чертежей
Планы	
1	Ведомость комплекта чертежей
2	План монтажа перегородок М 1:45
3	Схема монтажа перегородок
4	План монтажа гипсокртона М 1:45
5	Монтаж гипсокартона. Лист 1 1 М 1:25
6	Монтаж гипсокартона. Лист 2 1 М 1:25
7	Обмерочный план М 1:45
8	План заполнения дверных проемов М 1:45
9	Спецификация межкомнатных дверей
10	Разрезы и схемы дверных блоков
11	План расстановки мебели. М 1:45
12	Спецификация мебели.
13	План размещения сантехнического оборудования М 1:45
14	Спецификация сантехнического оборудования. Лист 1
15	Спецификация сантехнического оборудования. Лист 2
16	План размещения отопительных приборов М 1:45
17	План размещения кондиционеров М 1:45
18	План электрики М 1:45
19	План размещения освещения М 1:45
20	Спецификация осветительных приборов
21	Спецификация электрофурнитуры
22	План теплых полов М 1:45
23	План напольных покрытий М 1:45
24	Спецификация напольных покрытий и плитки.
25	План потолков М 1:45
26	Схемы разрезов потолков. Лист 1 М1:5
27	Схемы разрезов потолков. Лист 2 М1:5
28	Ведомость отделки 1:45
Развертки стен помещений	
29	Развертки стен по помещениям № 1,2. Лист 1 М 1:25
30	Развертки стен по помещениям № 1,2. Лист 2 М 1:25
31	Развертки стен по помещениям № 1,2. Лист 3 М 1:25
32	Развертки стен по помещениям № 1,2. Лист 4 М 1:25
33	Развертки стен по помещению. № 3. Лист 1 М 1:25
34	Развертки стен по помещению. № 3. Лист 2 М 1:25
35	Развертки стен по помещению. № 4. Лист 1 М 1:25
36	Развертки стен по помещению. № 4. Лист 2 М 1:25
37	Развертки стен по помещению. № 5. Лист 1 М 1:25
38	Развертки стен по помещению. № 5. Лист 2 М 1:25
39	Развертки стен по помещению. № 6. Лист 1 М 1:25
40	Развертки стен по помещению. № 6. Лист 2 М 1:25
41	Развертки стен по помещению. № 7. Лист 2 М 1:25
Детали	
42	Деталь 1, 2 . М 1:20
43	Деталь 3 . Лист 1 М 1:20
44	Деталь 3 . Лист 2 М 1:20

Ведомость комплекта чертежей

№	Наименование чертежей
45	Деталь 4,5 М 1:20
46	Деталь 6 . М 1:20
47	Деталь 7,8,9 . М 1:20
48	Деталь 10 . М 1:20
49	Деталь 11. Лист 1 . М 1:20
50	Деталь 11 . Лист 2 М 1:20
51	Деталь 12 . Лист 1 М 1:20
52	Деталь 12. Лист 2 М 1:20
53	Деталь 13,14. М 1:20
54	Деталь 15,16. М 1:20
55	Деталь 17, 18 . М 1:20
56	Деталь 19 . М 1:20
57	Деталь 20 . М 1:20
Визуализации	
58	Визуализации помещений №1
59	Визуализации помещений №1
60	Визуализации помещений №1
61	Визуализации помещений №2
62	Визуализации помещений №2
63	Визуализации помещений №2
64	Визуализации помещений №2
65	Визуализации помещения №2
66	Визуализации помещения №2
67	Визуализации помещения №2
68	Визуализации помещения №3
69	Визуализации помещения №3
70	Визуализации помещения №3
71	Визуализации помещения №3
72	Визуализации помещения №3
73	Визуализации помещения №3
74	Визуализации помещения №4
75	Визуализации помещения №4
76	Визуализации помещения №4
77	Визуализации помещения №4
78	Визуализации помещения №4
79	Визуализации помещения №5
80	Визуализации помещения №5
81	Визуализации помещения №6
82	Визуализации помещения №6
83	Визуализации помещения №7
84	Визуализации помещения №7
85	Визуализации помещения №8

RE-1

Изм.	Кол.	Лист.	№ док.	Подп.	Дата	Разработка дизайн-проекта квартиры по адресу : г. Киев,Максимовича, 28Е	Стадия	Лист	Листов
							РП	1	85
Разработал		Мелехина М.А.							
Заказчик		Краденков А.А.				Ведомость комплекта чертежей	MELEHINA ARCHITECTS		

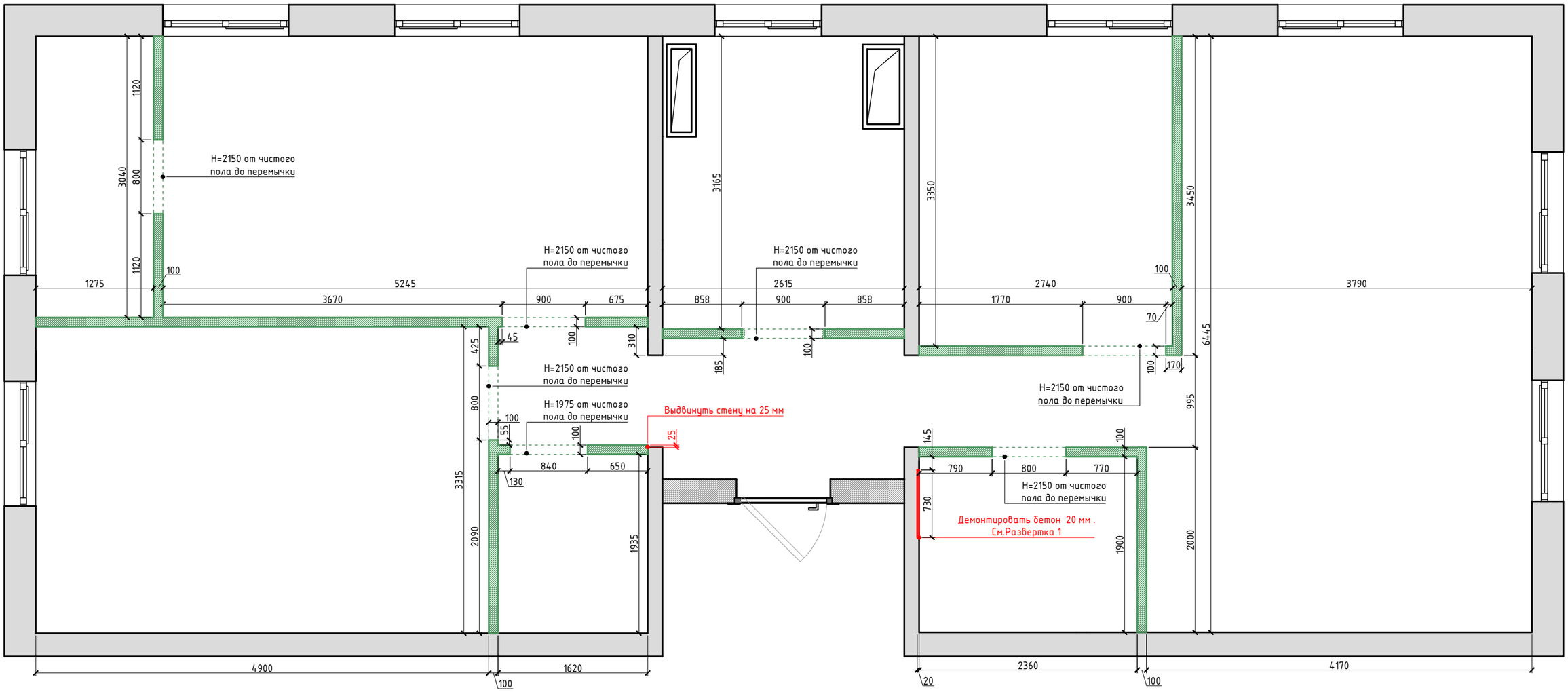

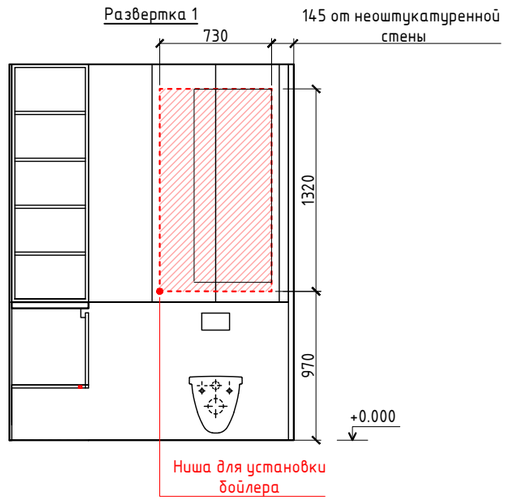

Условные обозначения

№	Условные обозначения	Наименование
1		Существующие стены
2		Несущие конструкции
3		Перегородочный блок полнотелый, ширина 100 мм

Примечания :

- Все размеры проверить и уточнить на объекте;
- Все привязки указаны от черновых стен;
- Размеры с "!" -приоритетные размеры;
- Размеры с "//" -одинаковые размеры;
- Чистый пол - финишное напольное покрытие(плитка/винил).

RE-1

Изм.	Кол.	Лист.	№ док.	Подп.	Дата	Разработка дизайн-проекта квартиры по адресу : г. Киев,Максимовича, 28Е	Стадия	Лист	Листов
							РП	2	85
Разработал		Мелехина М.А.							
Заказчик		Краденков А.А.				План монтажа перегородок М 1:45	MELEHINA ARCHITECTS		

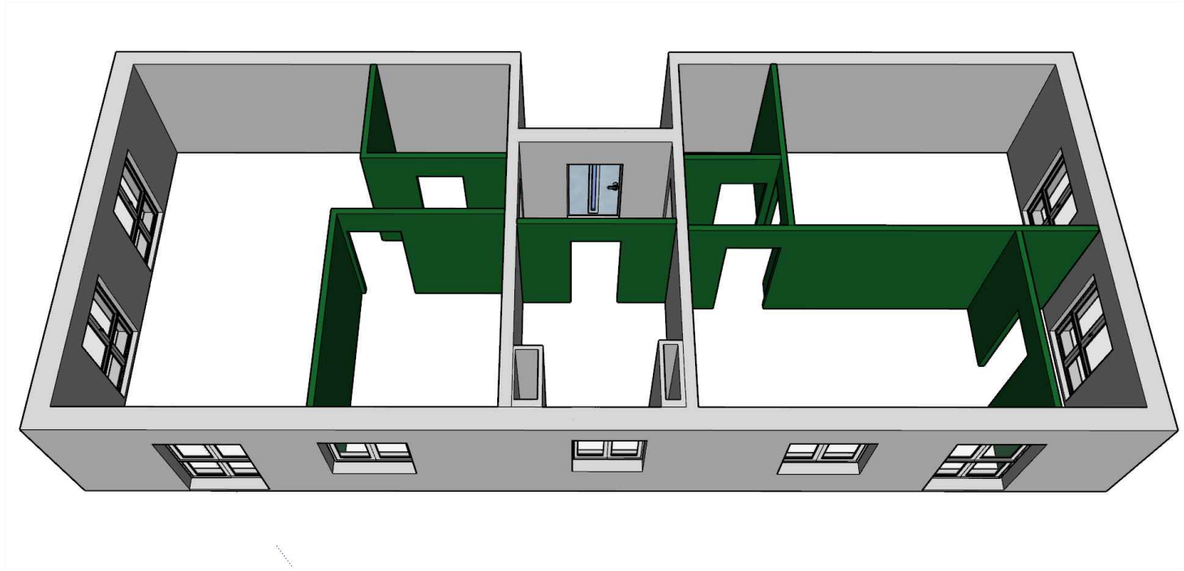

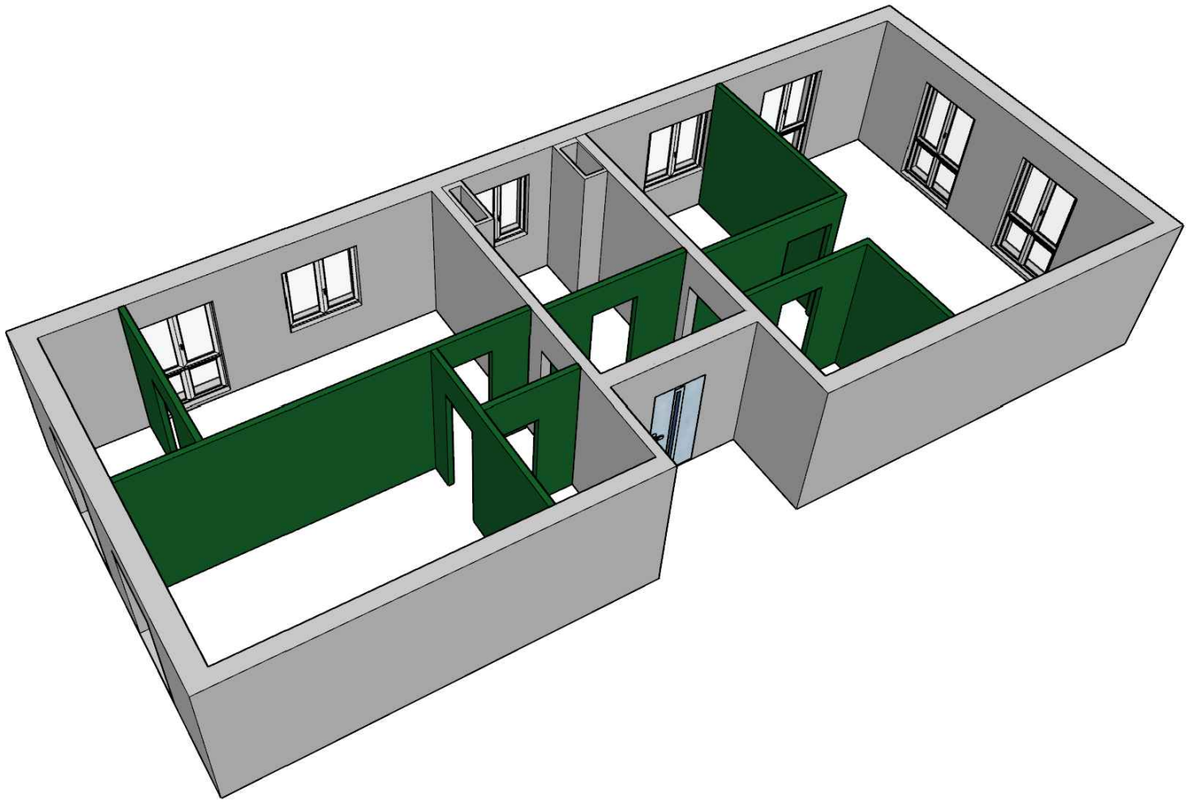

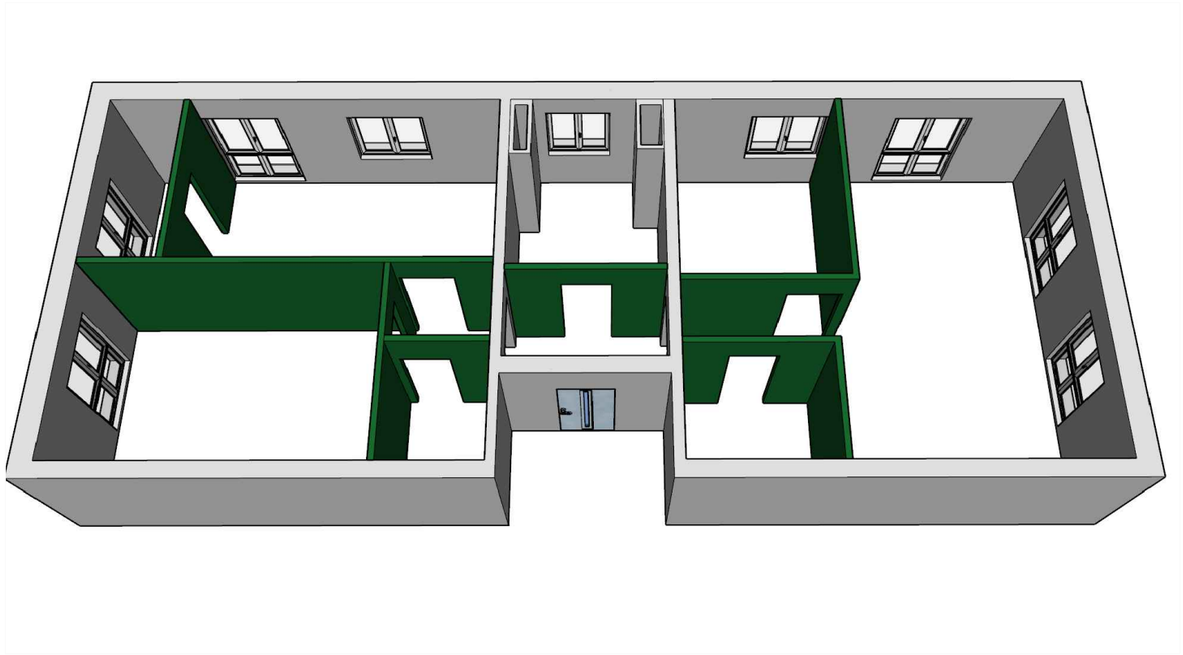

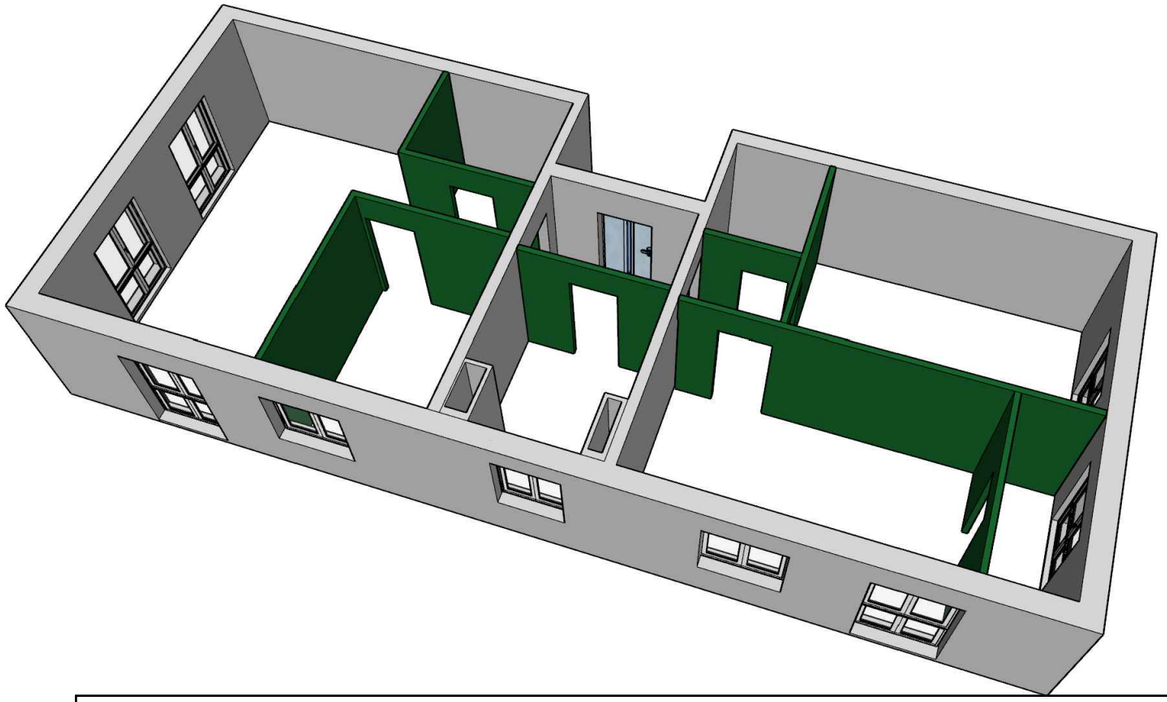

RE-1

Изм.	Кол.	Лист.	№ док.	Подп.	Дата	Разработка дизайн-проекта квартиры по адресу : г. Киев,Максимовича, 28Е	Стадия	Лист	Листов
							РП	3	85
Разработал		Мелехина М.А.							
						Схемы монтажа перегородок	MELEHINA ARCHITECTS		
Заказчик		Краденков А.А.							

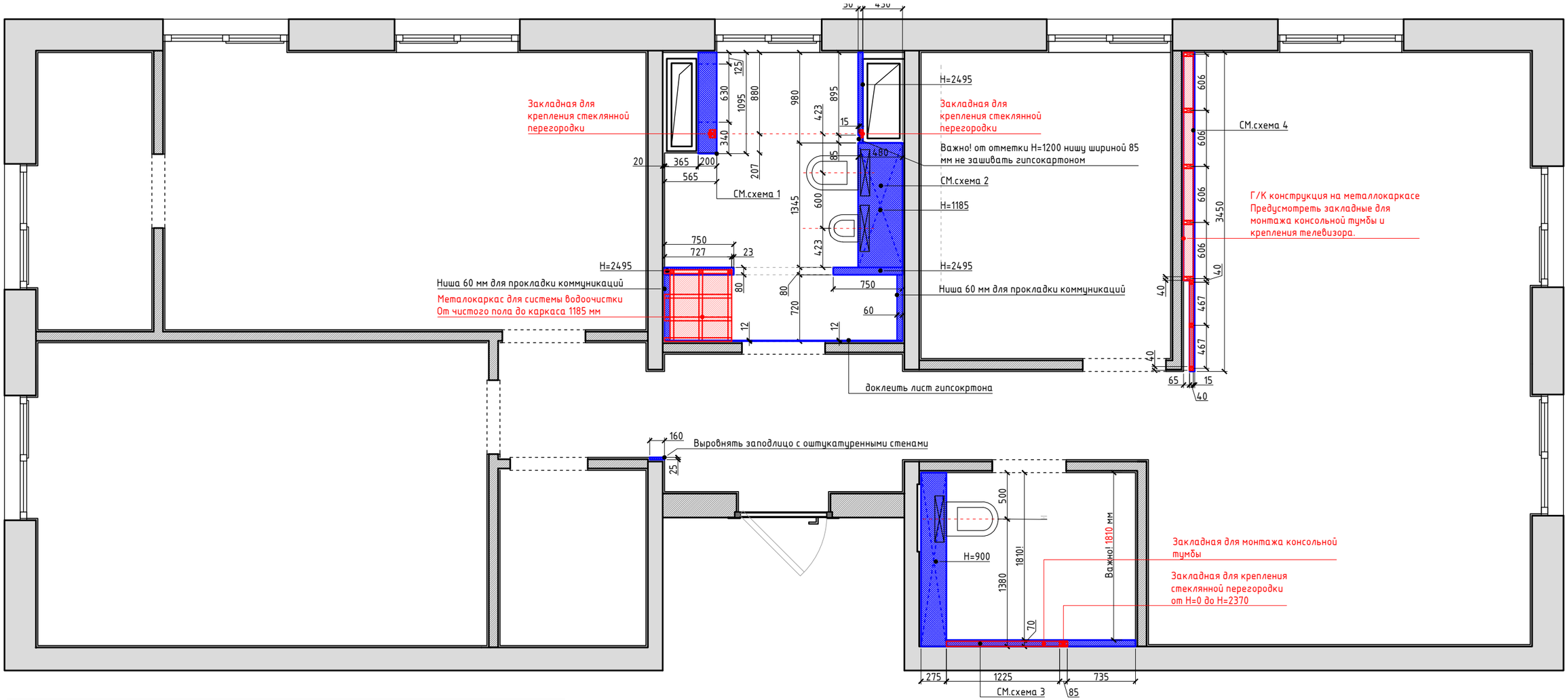

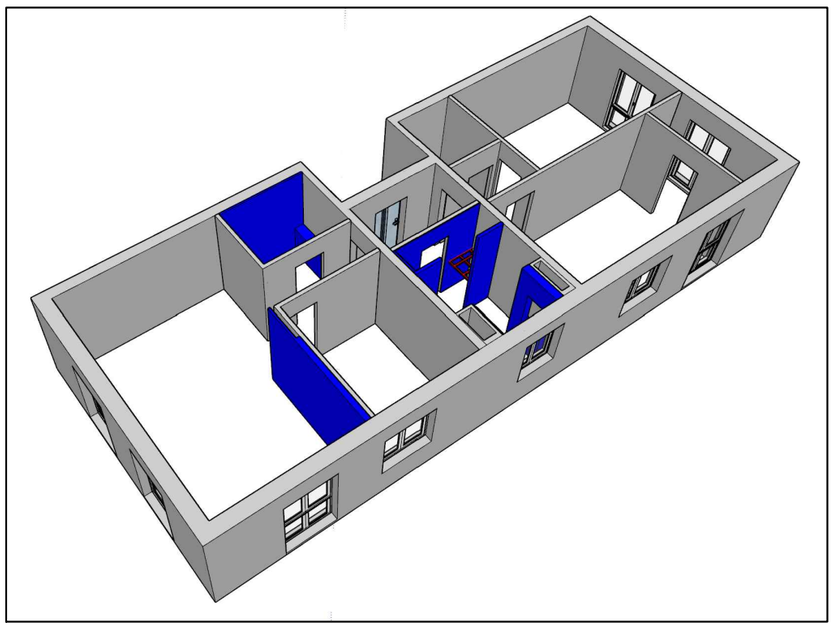

RE-1

Изм.	Кол.	Лист.	№ док.	Подп.	Дата	Разработка дизайн-проекта квартиры по адресу : г. Киев,Максимовича, 28Е	Стадия	Лист	Листов
							РП	4	85
Разработал		Мелехина М.А.							
Заказчик		Краденков А.А.				План монтажа гипсокартона М 1:45	MELEHINA ARCHITECTS		

Схема 2
(монтаж гипсокартона)

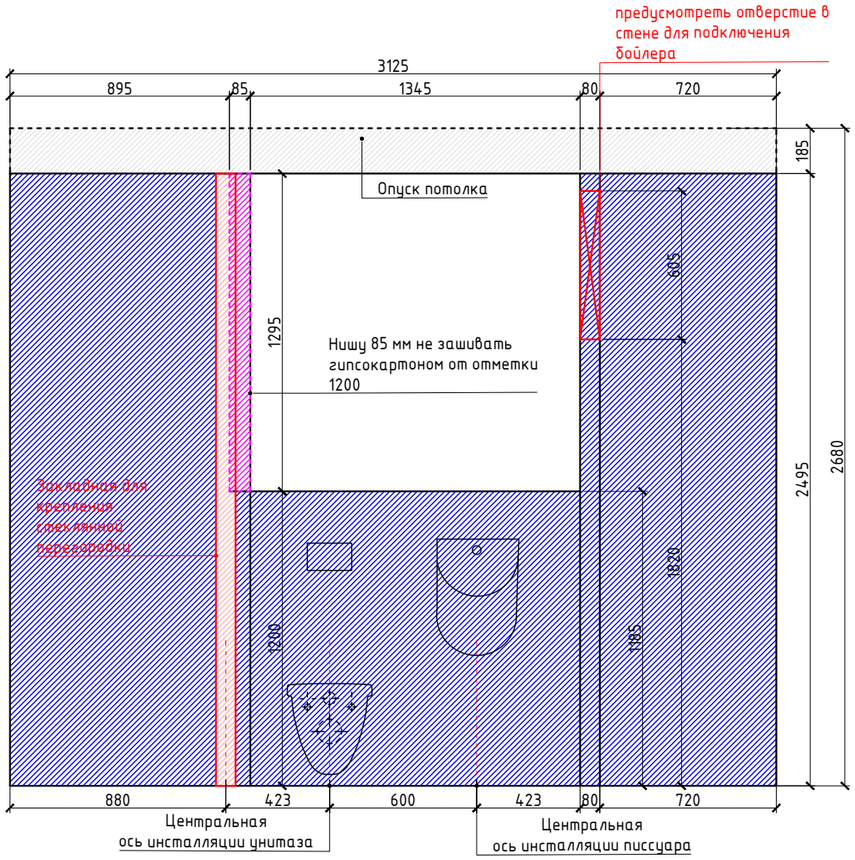

Схема 3
(монтаж гипсокартона)

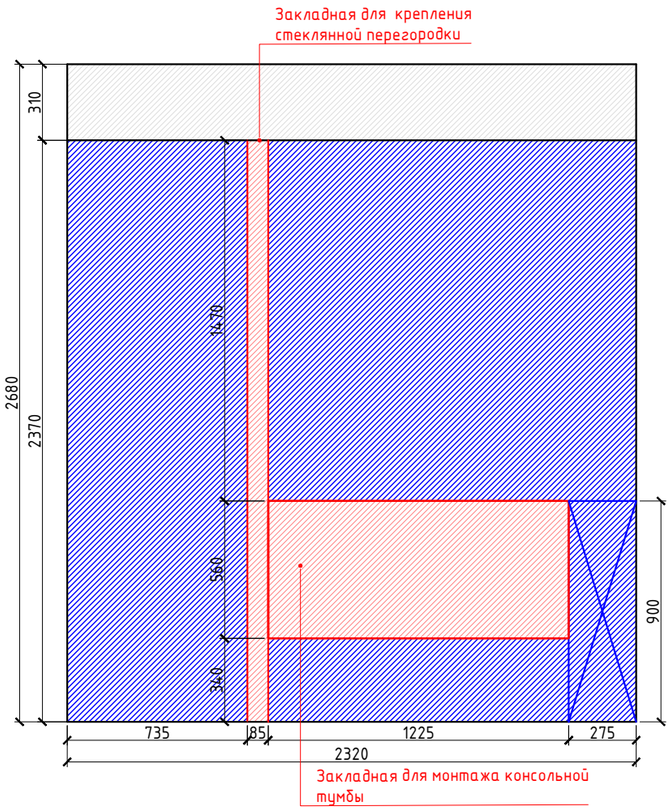

Схема 1
(монтаж гипсокартона)

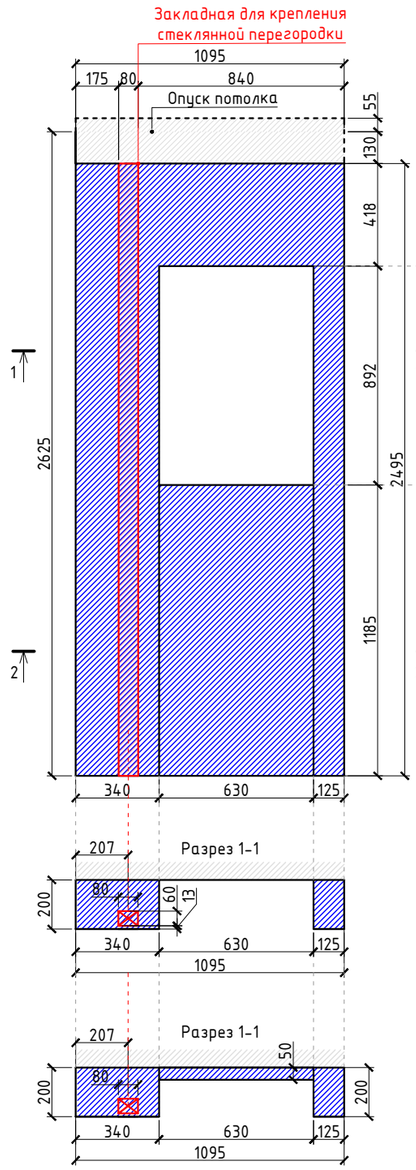

Схема 1
(монтаж гипсокартона)

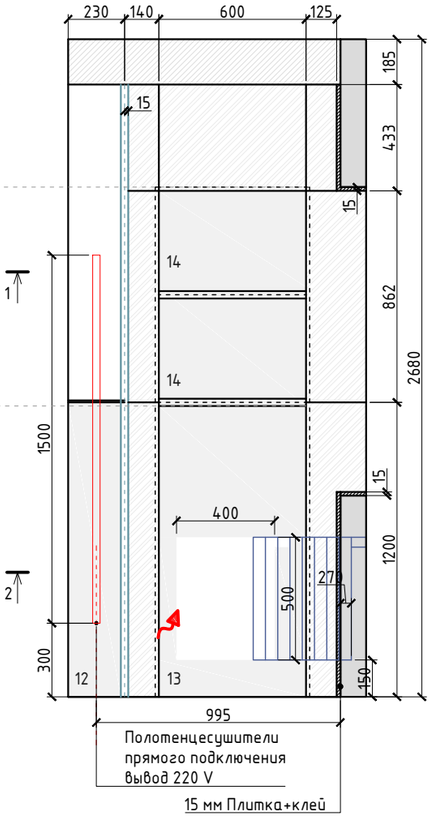

Схема 4(монтаж
гипсокартона)

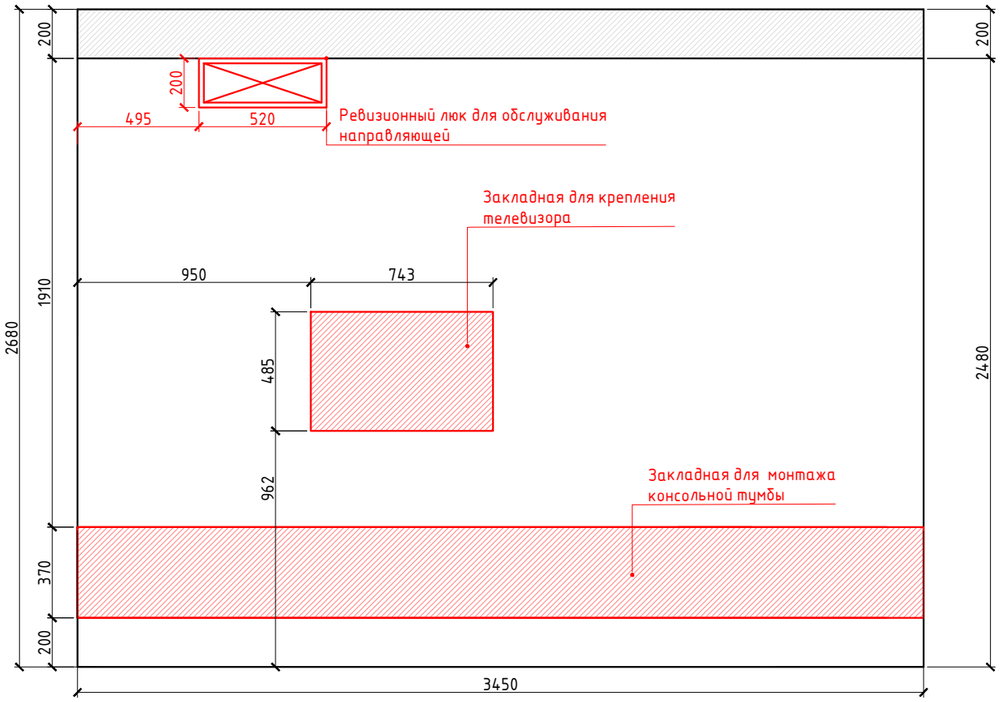

RE-1

Изм.	Кол.	Лист.	№ док.	Подп.	Дата	Разработка дизайн-проекта квартиры по адресу : г. Киев,Максимовича, 28Е	Стадия	Лист	Листов
							РП	5	85
Разработал		Мелехина М.А.							
						Монтаж гипсокартона Лист 1 М 1:25	MELEHINA ARCHITECTS		
Заказчик		Краденков А.А.							

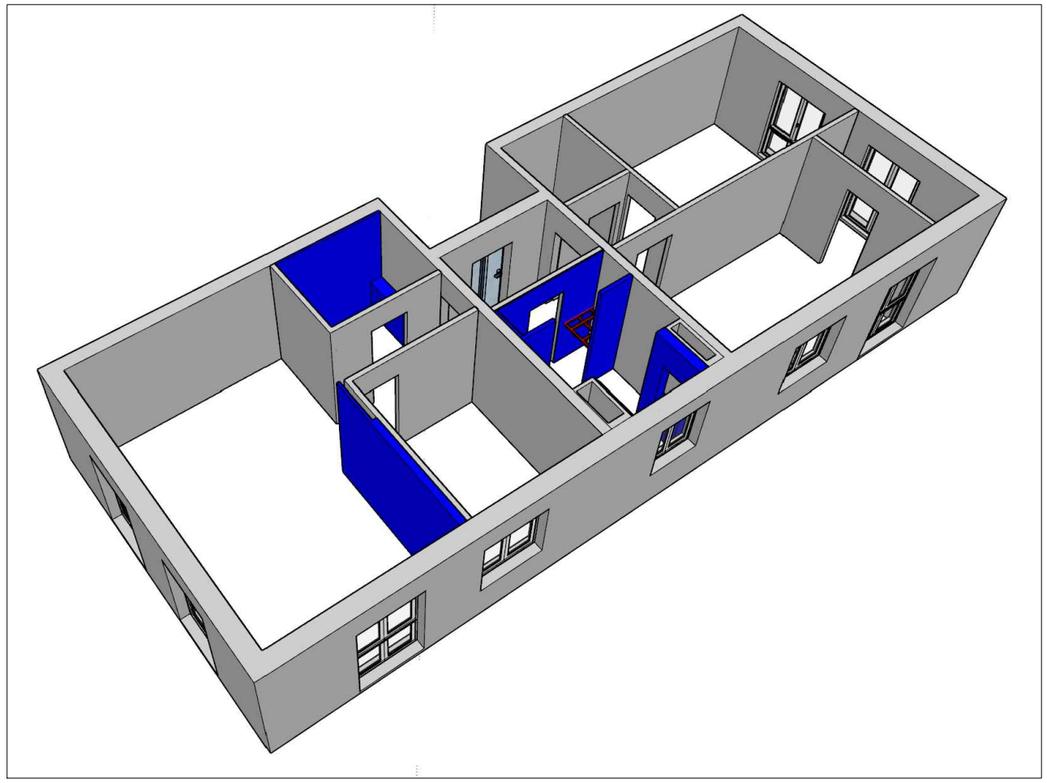

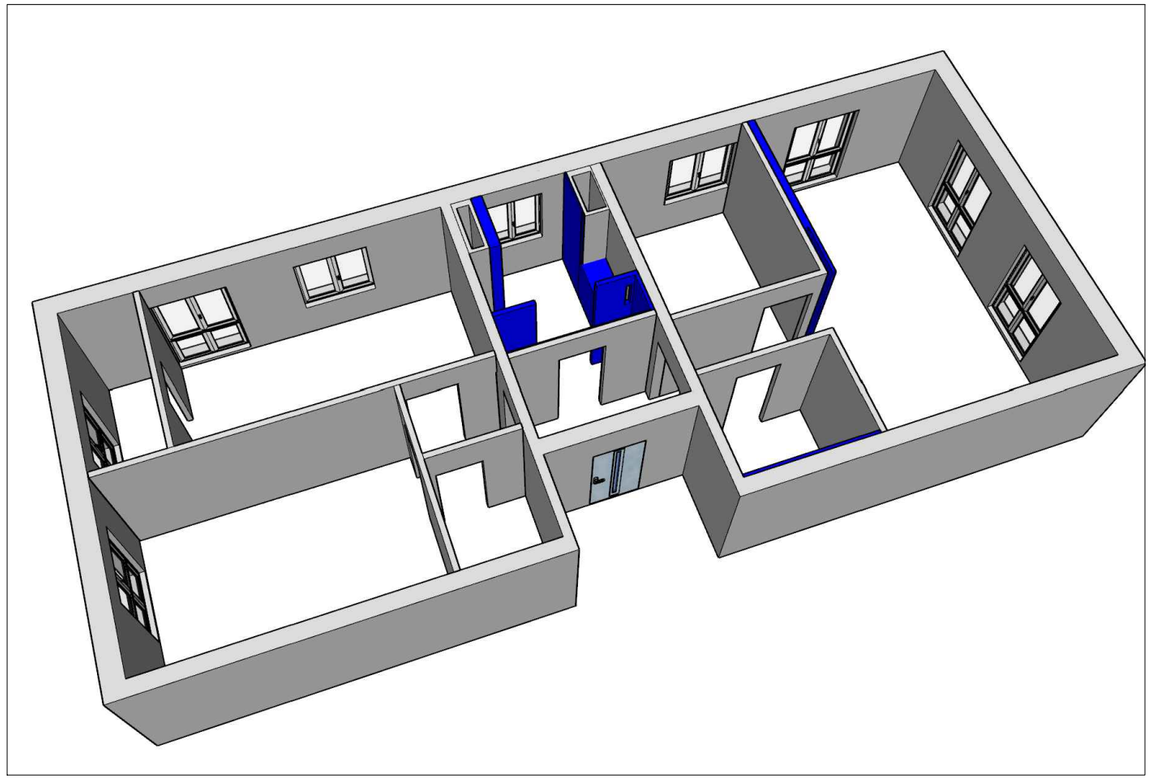

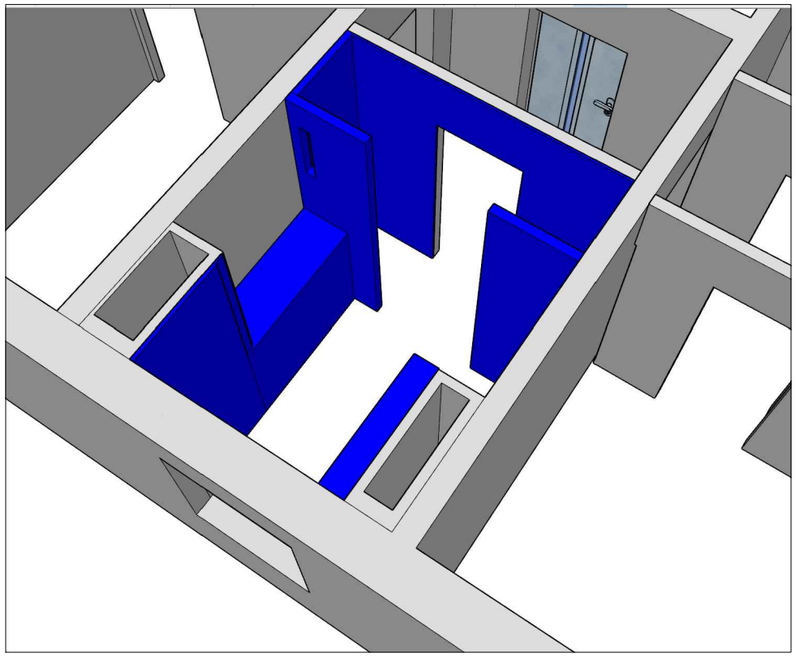

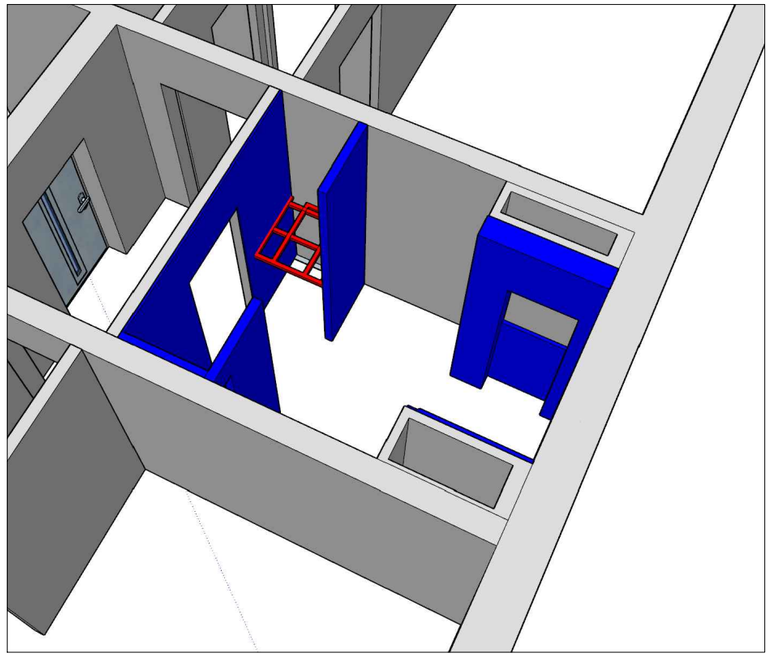

RE-1

Изм.	Кол.	Лист.	№ док.	Подп.	Дата	Разработка дизайн-проекта квартиры по адресу : г. Киев,Максимовича, 28Е	Стадия	Лист	Листов
							РП	6	85
Разработал		Мелехина М.А.							
Заказчик		Краденков А.А.				Монтаж гипсокартона Лист 2 М 1:25	MELEHINA ARCHITECTS		

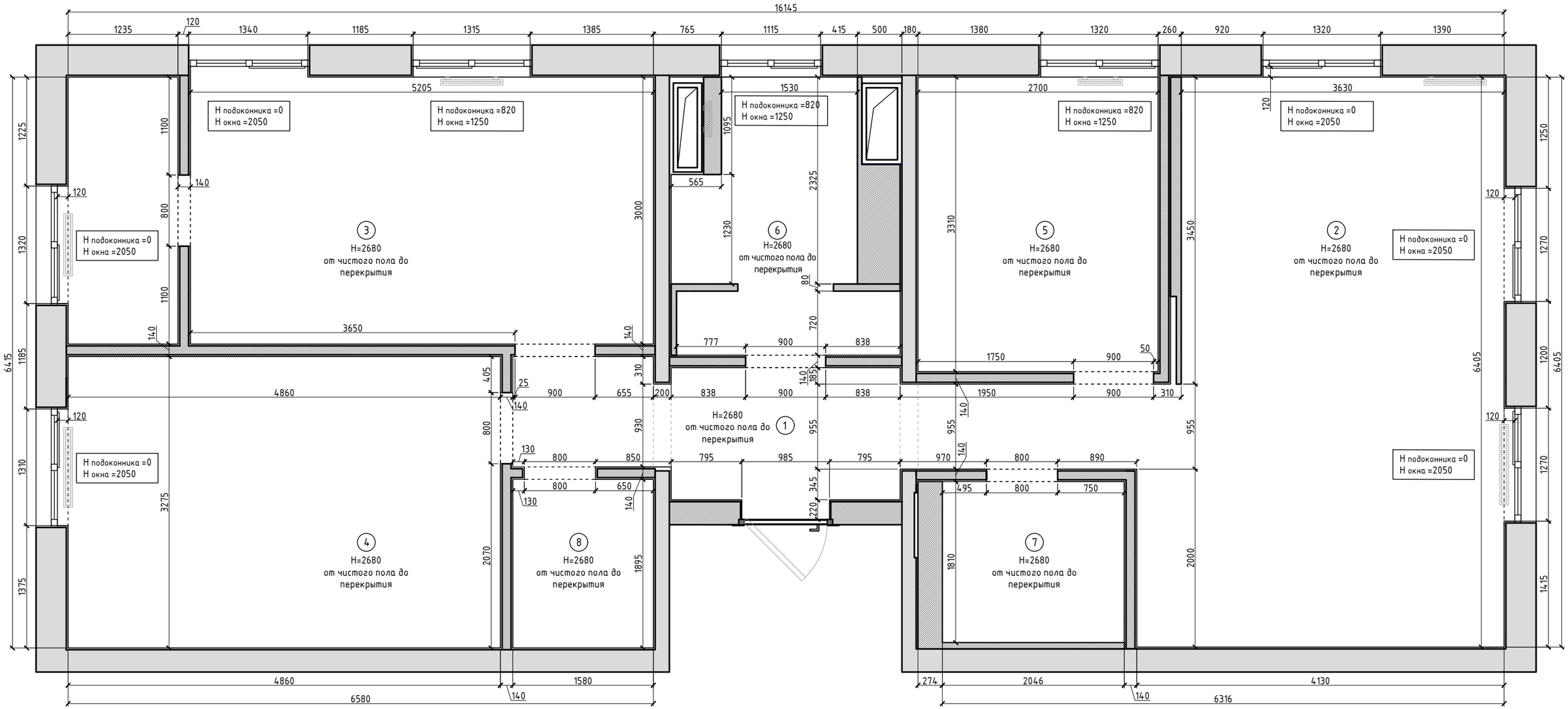

Спецификация помещений

№	Наименование помещений	Площадь,м²
1	Прихожая+коридор	8,80
2	Кухня+гостиная	24,40
3	Мастер спальня+кабинет	19,35
4	Детская комната	15,90
5	Кабинет	8,95
6	Санузел с душевой кабиной	6,35
7	Санузел с ванной	4,00
8	Гардероб	3,00
	Общая площадь	90,75

Примечания:

- Все размеры проверить и уточнить на объекте;
- Все привязки указаны от штукатурки;
- Все высоты указаны от чистого пола;
- Чистый пол - финишное напольное покрытие (плитка/винил);

RE-1

Изм.	Кол.	Лист.	№ док.	Подп.	Дата	Разработка дизайн-проекта квартиры по адресу : г. Киев,Максимовича, 28Е	Стадия	Лист	Листов
							РП	7	85
Разработал		Мелехина М.А.							
Заказчик		Краденков А.А.				Обмерочный план М 1:45	MELEHINA ARCHITECTS		

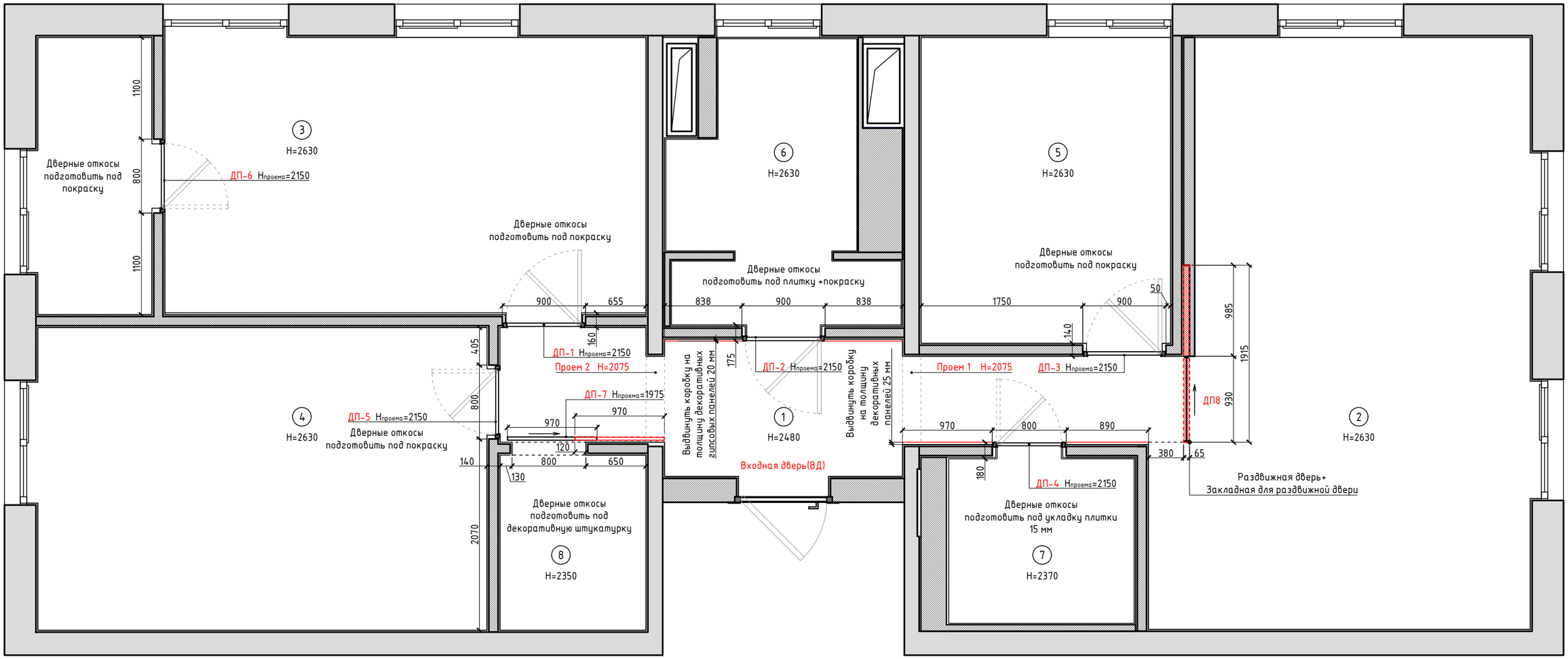

Спецификация помещений

№	Наименование помещений	Площадь,м²
1	Прихожая+коридор	8,80
2	Кухня+гостиная	24,40
3	Мастер спальня+кабинет	19,35
4	Детская комната	15,90
5	Кабинет	8,95
6	Санузел с душевой кабиной	6,35
7	Санузел с ванной	4,00
8	Гардероб	3,00
	Общая площадь	90,75

Примечания:

- Все размеры проверить и уточнить на объекте;
- Все привязки указаны от штукатурки;
- Все высоты указаны от чистого пола;
- Чистый пол - финишное напольное покрытие (плитка/винил);
- Грунтованное полотно -это полотно, которое красят на объекте интерьерной краской;
- МДФ под покраску-это полотно, которое красят в заводских условиях специализированнной мебельной краской;
- Магнитные стопоры монтируются в полотно двери;
- Толщину стеновых панелей и способ их монтажа, согласовать с подрядчиками по изготовлению мебели;
- Материал отделки полотен и цвет дверных рам согласовать с подрядчиками.
- Важно! Чистовая высота проема 1 и 2 2075 мм!
- Важно! При при заказе коробок скрытого монтажа для межкомнатных дверей, необходимо согласовать с подрядчиками подрезку коробок под плинтуса скрытого монтажа.

RE-1

Изм.	Кол.	Лист.	№ док.	Подп.	Дата	Разработка дизайн-проекта квартиры по адресу : г. Киев,Максимовича, 28Е	Стадия	Лист	Листов
							РП	8	85
Разработал		Мелехина М.А.							
Заказчик		Краденков А.А.				План заполнения дверных проемов М 1:45	MELEHINA ARCHITECTS		

Спецификация дверей скрытого монтажа/раздвижных дверей

№	Ширина проема (мм)	Высота проема (мм)	Помещение	Материал отделки	Помещение	Материал отделки	Замки (согласовать с заказчиками)	Магнитный стопор (согласовать с заказчиками)
ДП-1	900	2150	Прихожая	Грунтованное полотно под декоративную штукатурка	Мастер спальня	Грунтованное полотно, покраска на объекте	WC комплект	Fantom Doorstop Premium 28 мм
ДП-2	900	2150	Коридор	Грунтованное полотно под декоративную штукатурка	Санузел с душевой кабиной	МДФ панель под покраску (изготавливают производители дверей/мебели)	WC комплект	Fantom Doorstop Premium 28 мм
ДП-3	900	2150	Коридор	Грунтованное полотно под декоративную штукатурка	Кабинет	Грунтованное полотно, покраска на объекте	——	Fantom Doorstop Premium 28 мм
ДП-4	800	2150	Коридор	МДФ панель под покраску (изготавливают производители дверей/мебели)	Санузел с ванной	ДСП с текстурой дерава (изготавливают производители мебели)	WC комплект	Fantom Doorstop Premium 28 мм
ДП-5	800	2150	Коридор	Грунтованное полотно под декоративную штукатурка	Детская комната	Грунтованное полотно, покраска на объекте	——	Fantom Doorstop Premium 28 мм
ДП-6	800	2150	Мастер спальня	Грунтованное полотно, покраска на объекте	Мастер спальня (кабинет)	Грунтованное полотно, покраска на объекте	——	Fantom Doorstop Premium 28 мм
ДП-7	800	1975	Коридор	Грунтованное полотно под декоративную штукатурка	Гардероб	Грунтованное полотно под декоративную штукатурка	——	——
	Система открывания Magic 2 (согласовать с производителем раздвижных дверей) , размер дверного полотна 2035x970, фурнитура интегрированная в полотно.							
ДП-8	1. Предусмотреть закладную для крепления направляющей, закладная 60x60x1915 (толщина стенок 5 мм) 2. Створка: Габаритные размеры930x2465x42 мм, стекло бронза 10 мм (каленое), цвет профиля черный/RAL7021.(альтернативный вариант коричневый /RAL7022.							
ВД	Декоративная накладка на полотно входной двери ДСП с текстурой дерева 10 мм, габаритные размеры накладки, уточнить на объекте.							

Все размеры проверить и уточнить на объекте.

Скрытый магнитный стопор Fantom Doorstop Premium

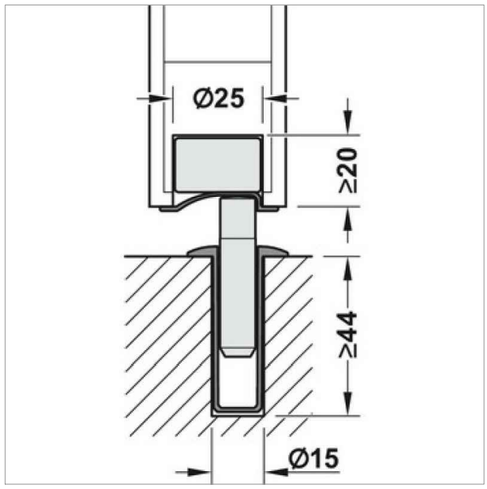

Дверна ручка STILE MIIA 7S Чорний

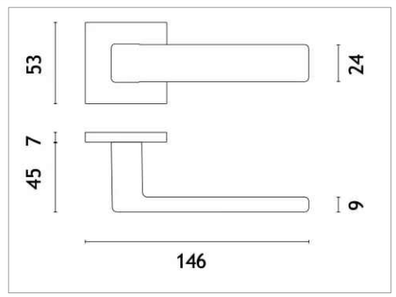

Раздвижная система скрытого типа с плавным закрытием Magic 2

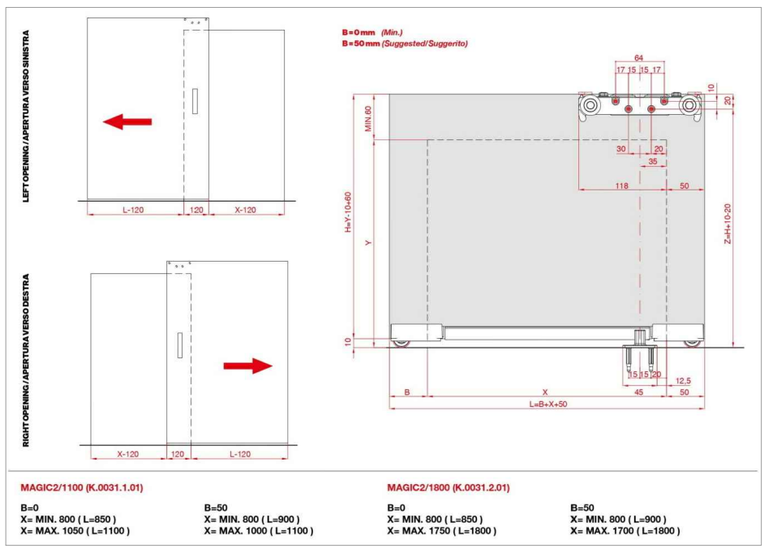

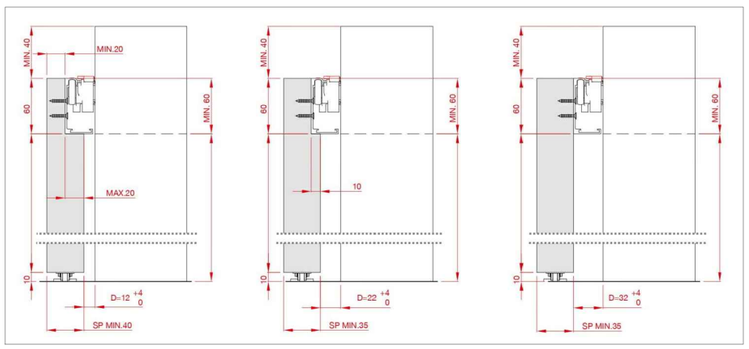

RE-1

Изм.	Кол.	Лист.	№ док.	Подп.	Дата		Стадия	Лист	Листов
						Разработка дизайн-проекта квартиры по адресу : г. Киев,Максимовича, 28Е	РП	9	85
Разработал		Мелехина М.А.							
Заказчик		Краденков А.А.				Спецификация межкомнатных дверей	MELEHINA ARCHITECTS		

Вид спереди ДП8
М 1:16

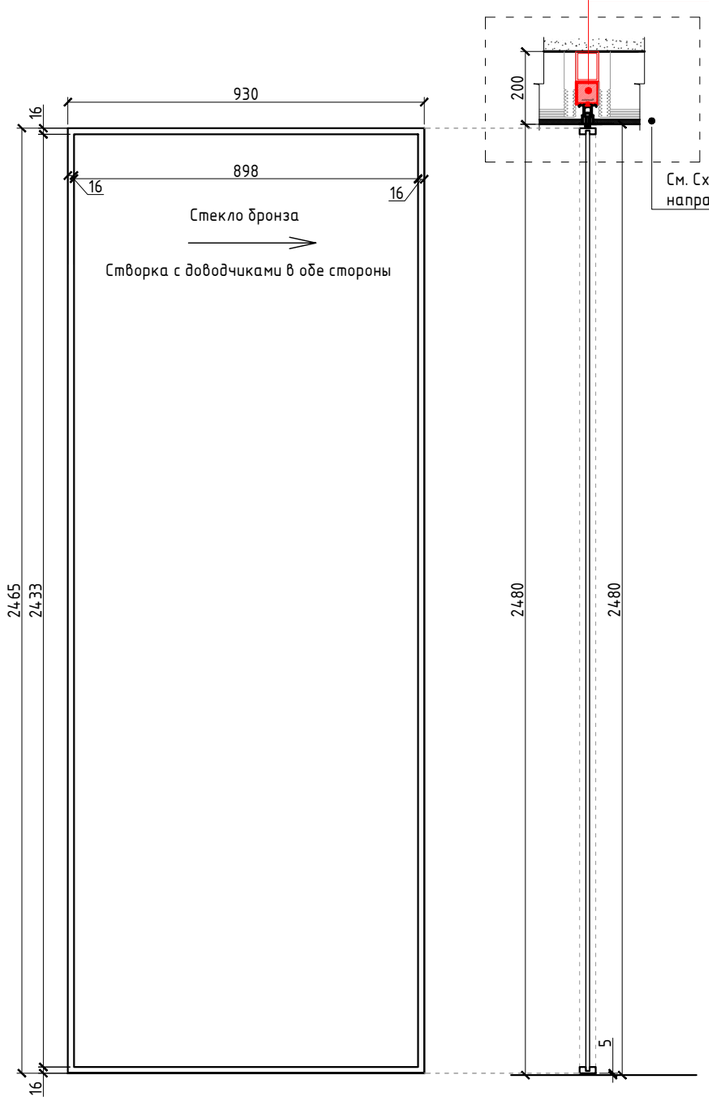

Вид спереди ДП8
М 1:16

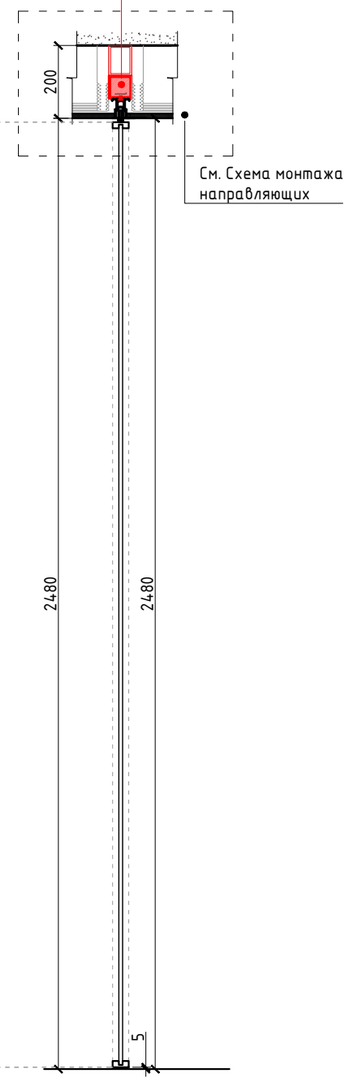

Вид сверху ДП8
М 1:16

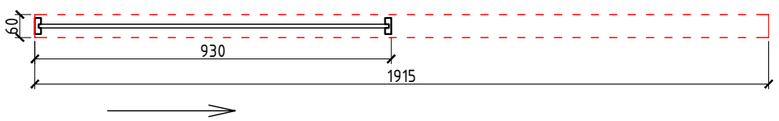

Схема монтажа направляющей

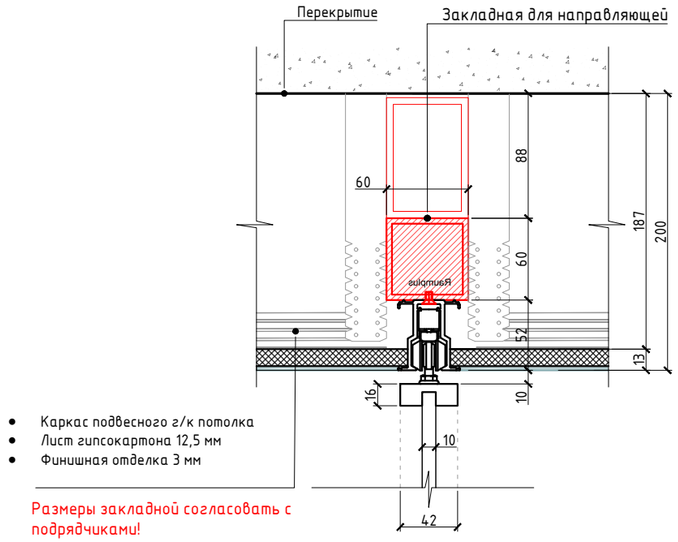

Узел примыкания стеновых панелей и плитки к дверной коробке
М 1:10

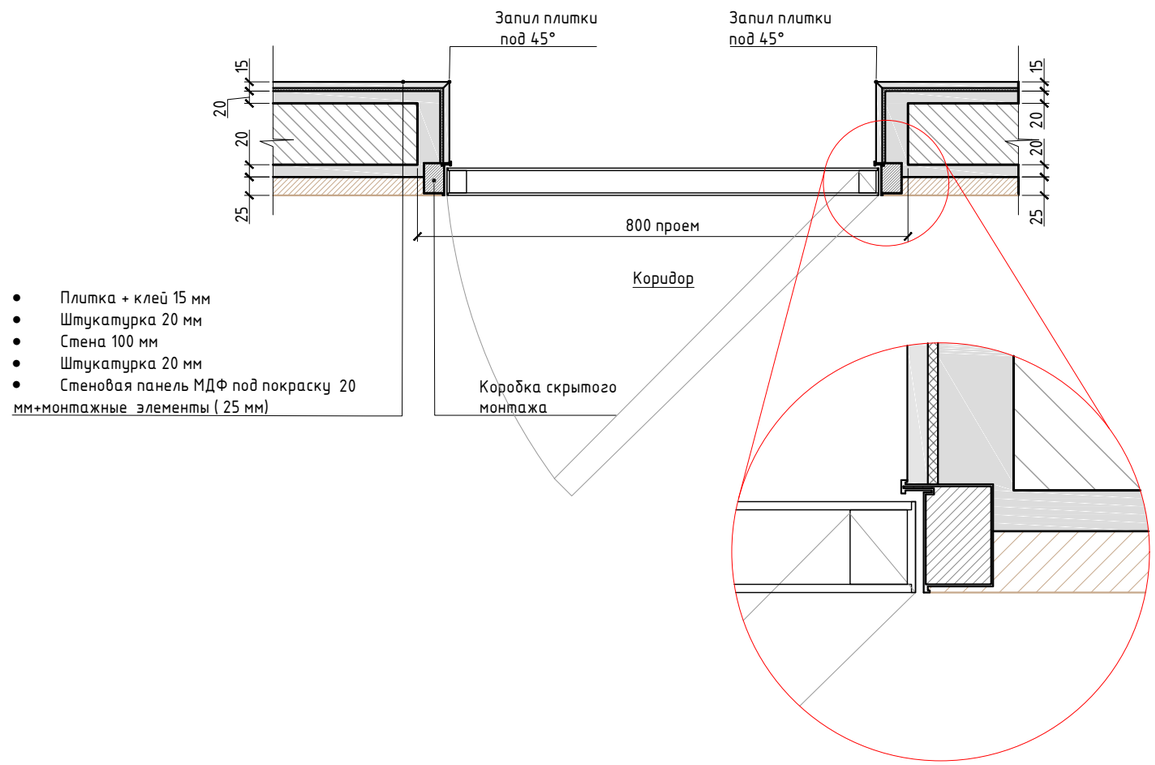

RE-1

Изм.	Кол.	Лист.	№ док.	Подп.	Дата	Разработка дизайн-проекта квартиры по адресу : г. Киев,Максимовича, 28Е	Стадия	Лист	Листов
							РП	10	85
Разработал		Мелехина М.А.							
Заказчик		Краденков А.А.				Схемы и разрезы дверных блоков	MELEHINA ARCHITECTS		

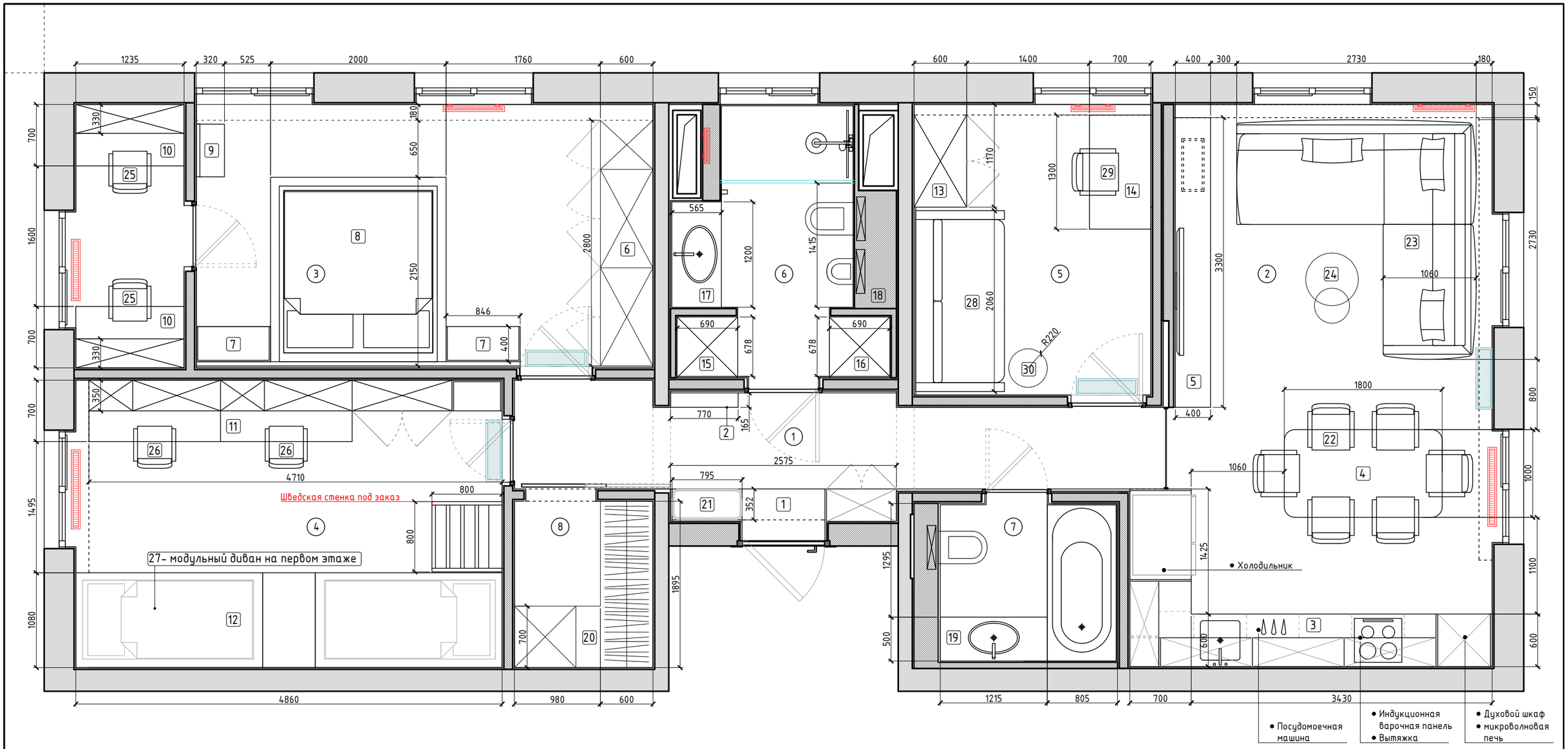

Спецификация помещений

№	Наименование помещений	Площадь,м²
1	Прихожая+коридор	8,80
2	Кухня+гостиная	24,40
3	Мастер спальня+кабинет	19,35
4	Детская комната	15,90
5	Кабинет	8,95
6	Санузел с душевой кабиной	6,35
7	Санузел с ванной	4,00
8	Гардероб	3,00
	Общая площадь	90,75

RE-1

Изм.	Кол.	Лист.	№ док.	Подп.	Дата	Разработка дизайн-проекта квартиры по адресу : г. Киев,Максимовича, 28Е	Стадия	Лист	Листов
							РП	11	85
Разработал		Мелехина М.А.							
Заказчик		Краденков А.А.				План расстановки мебели М 1:45	MELEHINA ARCHITECTS		

Спецификация мебели ВАЖНО! Спецификация не утверждена с заказчиком.

№	Помещение	Наименование	Производитель	Модель	Материл	Габаритные размеры, мм	Кол-во,шт
1	Прихожая+ коридор (1)	Мебельная конструкция Деталь 1	Под заказ	Под заказ	Согласовываются во время авторского надзора	См.Чертежи детали 1	1
2	Прихожая+ коридор (1)	консольная тумба Деталь 2	Под заказ	Под заказ	Согласовываются во время авторского надзора	См.Чертежи детали 2	1
3	Кухня+гостиная (2)	Кухонный гарнитур Деталь 3	Под заказ	Под заказ	Согласовываются во время авторского надзора	См.Чертежи детали 3	1
4	Кухня+гостиная (2)	Обеденный стол Деталь 4	Под заказ	Под заказ	Согласовываются во время авторского надзора	См.Чертежи детали 4	1
5	Кухня+гостиная (2)	Консольная TV тумба Деталь 5	Под заказ	Под заказ	Согласовываются во время авторского надзора	См.Чертежи детали 5	1
6	Мастер спальня (3)	Шкаф Деталь 6	Под заказ	Под заказ	Согласовываются во время авторского надзора	См.Чертежи детали 6	1
7	Мастер спальня (3)	Прикроватная тумба Деталь 7	Под заказ	Под заказ	Согласовываются во время авторского надзора	См.Чертежи детали 7	2
8	Мастер спальня (3)	Кровать Деталь 8	Под заказ	Под заказ	Согласовываются во время авторского надзора	См.Чертежи детали 8	1
9	Мастер спальня (3)	Комод + зеркало Деталь 9	Под заказ	Под заказ	Согласовываются во время авторского надзора	См.Чертежи детали 9	1
10	Мастер спальня/кабинет (3)	Рабочий стол с полками Деталь 10	Под заказ	Под заказ	Согласовываются во время авторского надзора	См.Чертежи детали 10	2
11	Детская комната (4)	Мебельная конструкция +рабочие столы Деталь 11	Под заказ	Под заказ	Согласовываются во время авторского надзора	См.Чертежи детали 11	1
12	Детская комната (4)	Мебельная конструкция+ спальные места Деталь 12	Под заказ	Под заказ	Согласовываются во время авторского надзора	См.Чертежи детали 12	1
13	Кабинет (5)	Шкаф Деталь 13	Под заказ	Под заказ	Согласовываются во время авторского надзора	См.Чертежи детали 13	1
14	Кабинет (5)	Стол + полки (2 шт) Деталь 14	Под заказ	Под заказ	Согласовываются во время авторского надзора	См.Чертежи детали 14	1
15	Санузел с душевой (6)	Шкаф Деталь 15	Под заказ	Под заказ	Согласовываются во время авторского надзора	См.Чертежи детали 15	1
16	Санузел с душевой (6)	Шкаф Деталь 16	Под заказ	Под заказ	Согласовываются во время авторского надзора	См.Чертежи детали 16	1
17	Санузел с душевой (6)	Тумба под умывальник +зеркало Деталь 17	Под заказ	Под заказ	Согласовываются во время авторского надзора	См.Чертежи детали 17	1
18	Санузел с душевой (6)	Шкаф над инсталляцией Деталь 18	Под заказ	Под заказ	Согласовываются во время авторского надзора	См.Чертежи детали 18	1

Спецификация мебели ВАЖНО! Спецификация не утверждена с заказчиком.

№	Помещение	Наименование	Производитель Модель	Модель	Материл	Габаритные размеры, мм	Кол-во,шт
19	Санузел с ванной (7)	Мебельная конструкция Деталь 19	Под заказ	Под заказ	Согласовываются во время авторского надзора	См.Чертежи детали 19	1
20	Гардероб (7)	Мебельная конструкция Деталь 20	Под заказ	Под заказ	Согласовываются во время авторского надзора	См.Чертежи детали 20	1

№	Помещение	Наименование	Модель	Изображение, габаритные размеры	Кол-во,шт
21	Прихожая+ коридор (1)	Пуф Tahta 2	Производитель "Shishka Project" Модель "4C-Tahta2"	750x350xH450 высота ножек 100 мм	1
22	Кухня+гостиная (2)	Обеденный стул	Производитель "Freid" Модель "RANI"	515x570xH835	6
23	Кухня+гостиная (2)	Угловой диван	Производитель "BLANCHE" Модель "SOHO"	2730x2730x 1060xH650	1
24	Кухня+гостиная (2)	Журнальный столик	Производитель "Signal" Модель "MUSE II "	2730x2730x 1060xH650	1
25	Мастер спальня/ кабинет (3)	Рабочий стул	Производитель "IKEA" Модель "JÄRVFJÄLLET"	680x700xH1400	2
26	Детская комната (4)	Рабочий стул	Производитель "IKEA" Модель "LÅNGFJÄLL"	680x590xH1040	2
27	Детская комната (4)	Модульный диван	Производитель "SETTEE" Модель "Кровать конструктор"	100x200xH650 размеры согласовать с производителями корпусной мебели	1
28	Кабинет (5)	Прямой раскладной диван	Производитель "ШИК" Модель "Техас"	2060x1130xH780	1
29	Кабинет (5)	Рабочий стул	Производитель "IKEA" Модель "LÅNGFJÄLL"	680x590xH1040	1
30	Кабинет (5)	Журнальный столик	Производитель "Nastriy" Модель "Chips"	430x430xH470	1

RE-1

Изм.	Кол.	Лист.	№ док.	Подп.	Дата	Разработка дизайн-проекта квартиры по адресу : г. Киев,Максимовича, 28Е	Стадия	Лист	Листов
							РП	12	85
Разработал		Мелехина М.А.							
Заказчик		Краденков А.А.				Спецификация мебели	MELEHINA ARCHITECTS		

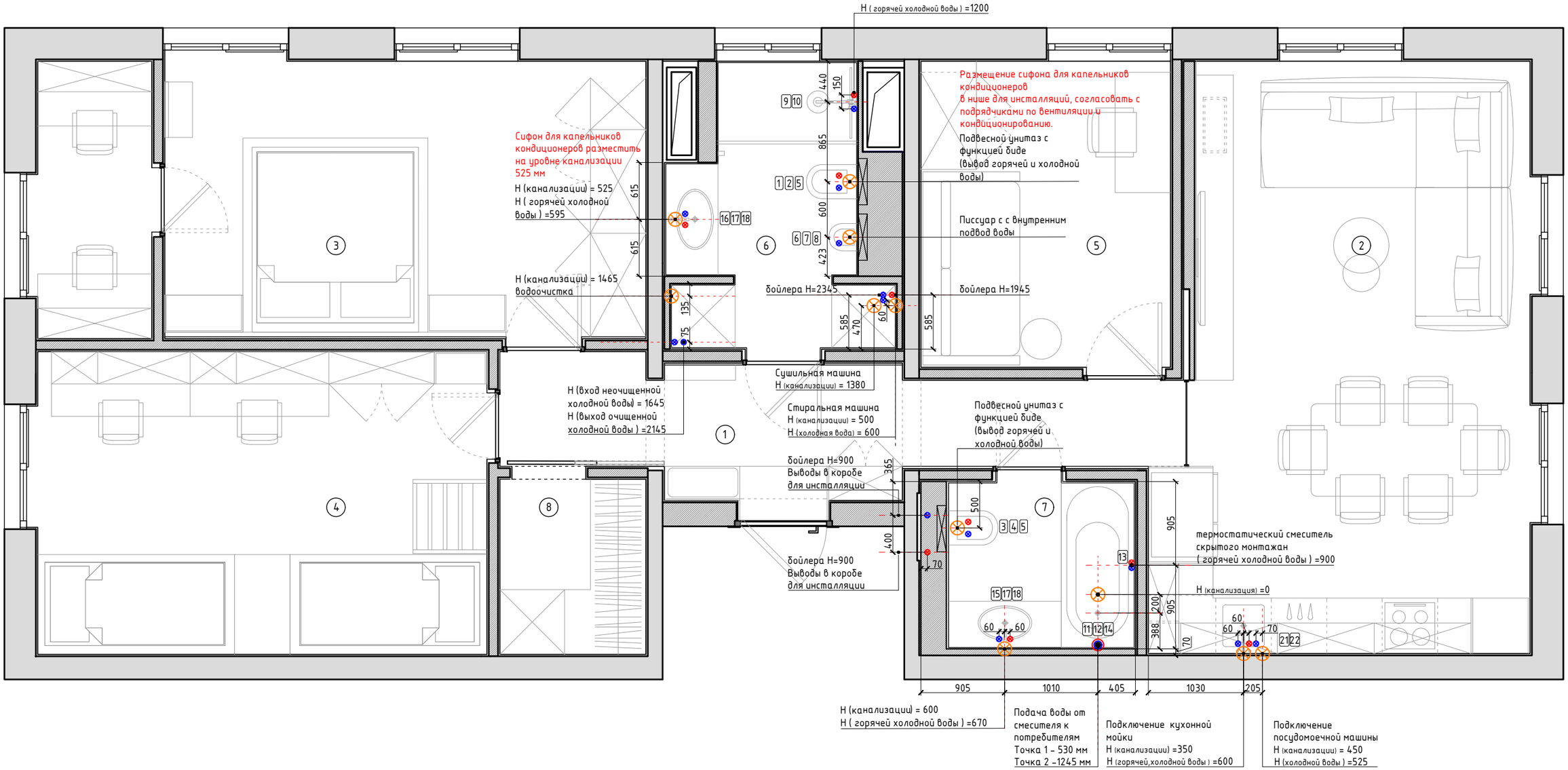

Спецификация помещений

№	Наименование помещений	Площадь,м²
1	Прихожая+коридор	8,80
2	Кухня+гостиная	24,40
3	Мастер спальня+кабинет	19,35
4	Детская комната	15,90
5	Кабинет	8,95
6	Санузел с душевой кабиной	6,35
7	Санузел с ванной	4,00
8	Гардероб	3,00
	Общая площадь	90,75

Условные обозначения

Условные обозначения	Наименование
⊗	Вывод канализации
⊗	Вывод горячей воды
⊗	Вывод холодной воды
⊗	Смешанная вода от смесителя
1	Индекс сантехнических приборов

Примечания :
- Все размеры проверить и уточнить на объекте;
- Все привязки указаны от штукатурки;
- Все высоты указаны от чистого пола;
- Чистый пол - финишное напольное покрытие(плитка/винил);
- План сантехники рассматривать вместе с развертками стен;

RE-1

Изм.	Кол.	Лист.	№ док.	Подп.	Дата	Разработка дизайн-проекта квартиры по адресу : г. Киев,Максимовича, 28Е	Стадия	Лист	Листов
							РП	13	85
Разработал		Мелехина М.А.							
Заказчик		Краденков А.А.				План размещения сантехники М 1:45	MELEHINA ARCHITECTS		

ВАЖНО! Спецификация не утверждена с заказчиком.

Спецификация сантехники

№	Наименование	Производителт/ ртикул/ размер	Изображение	Кол-во
1	Инсталяция для унитаза	Geberit Duofix Sigma 111.300.00.5 (12 см) 1120 x500 x 146 mm (высота, ширина,глубина)	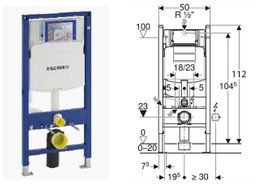	1
2	Клавиша смыва	Geberit Sigma 01 (пластик хром глянцевый) 115.770.21.5		1
3	Инсталяция для унитаза (H-82 см)	Geberit Duofix Sigma 111.300.00.5 (12 см) 1120 x500 x 146 mm (высота, ширина,глубина)	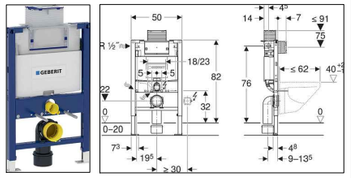	1
4	Клавиша смыва	Geberit Geberit Omega 30 хром глянец115.080.KH.1		1
5	Унитаз подвесной	TECEone 9700200 с функцией биде 400 x 540 x 400 мм	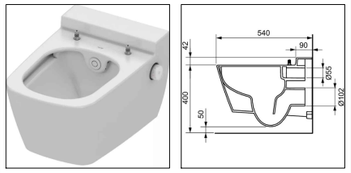	2
6	Инсталляция для писсуара	Geberit Geberit Duofix 111.616.00.1 1120-1300 x500 x 75 мм (высота, ширина,глубина)	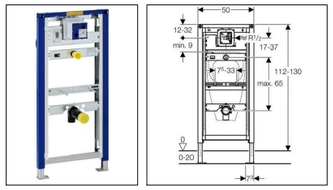	1
7	Клавиша смыва	Geberit Система пневматического управления смывом писсуара Geberit, смывная клавиша типа 116.015.KH.1 Панель и кнопка: глянцевый хром Декоративное колечко: матовый хром.		1

ВАЖНО! Спецификация не утверждена с заказчиком.

Спецификация сантехники

№	Наименование	Производителт/ ртикул/ размер	Изображение	Кол-во
8	Писсуар с с внутренним подвод воды	DURAVIT D-Code 0829300000 1120 x500 x 146 mm (высота, ширина,глубина)	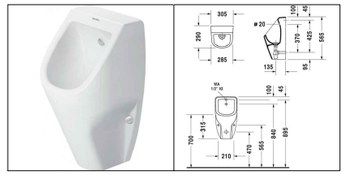	1
9	Душевой канал	Waterway Stream 700, корпус черный, 2-сторонняя решетка нержавейка/плитка (WSB700001N1)		1
10	Душевая система	KLUDI Logo Basic Dual Termo з термостатом DN 15 680940500	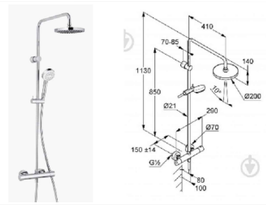	1
11	Ванна акриловая	Villeroy&Boch Oberon BQ180OBE2V-01 с ножками 1800x800	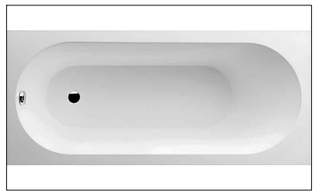	1
12	Сифон для ванны	KLUDI rotexa multi с наполнением 2120005N-00	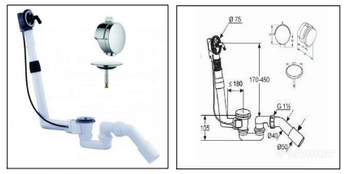	1
13	Термостатический смеситель скрытого монтажа	RAVAK Chrome-CR 063.00	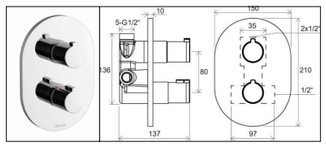	1
14	Душевой гарнитур	RAVAK 922.00 (хром) душевой держатель: 60 см, подвижный; душевой шланг: 150 см металлический;	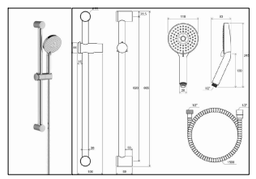	1

RE-1

Изм.	Кол.	Лист.	№ док.	Подп.	Дата		Стадия	Лист	Листов
						Разработка дизайн-проекта квартиры по адресу : г. Киев,Максимовича, 28Е	РП	14	85
Разработал		Мелехина М.А.							
Заказчик		Краденков А.А.				Спецификация сантехники Лист 1	MELEHINA ARCHITECTS		

ВАЖНО! Спецификация не утверждена с заказчиком.

Спецификация сантехники

№	Наименование	Производителт/ ртикул/ размер	Изображение	Кол-во
15	Раковина встраиваемая в столешницу снизу	Villeroy & Boch O.Novo 530x320 (41625001) 530x320x215 мм	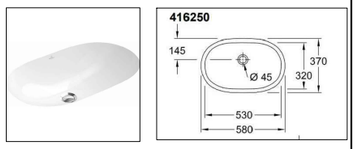	1
16	Раковина встраиваемая в столешницу снизу	Villeroy & Boch O.Novo 60x35 (41626001) 600x350x215 мм	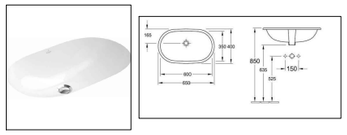	1
17	Сифон для раковины	Villeroy & Boch TVC00000400061 (хром)	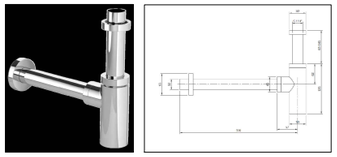	2
18	Смеситель для раковины	Paffoni Light (цвет - хром), с донным клапаном Clic-Clac Код товара: 01579 Цвет: Хром (CR)	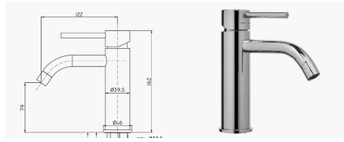	2
19	Электрический полотенцесушитель	Mario Рей ITR K (хром) 1500x30 мм прямого подключения		1
20	Электрический полотенцесушитель	Mario РКлассик F HP-I 650x430/75 TR K. (хром) 650x430/75 мм прямого подключения	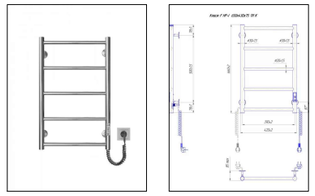	1
21	Кухонная мойка	Franke MRX 110-50 122.0598.741 540x440x180	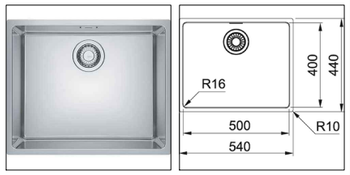	1

ВАЖНО! Спецификация не утверждена с заказчиком.

Спецификация сантехники

№	Наименование	Производителт/ ртикул/ размер	Изображение	Кол-во
22	Кухонный смеситель	blanco fontas ii 523129 нержавеющая сталь	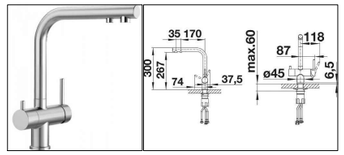	1
23	Дозатор	blanco lato 525809 нержавеющая сталь		1
24	Крючок для ванной	Bemeta Omega 104106032 двойной хром	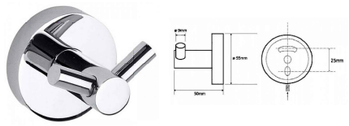	2
25	Держатель туалетной бумаги	Bemeta Omega 104212032 правый хром		2
26	Ершик для туалета	Bemeta Omega 102313066 хром	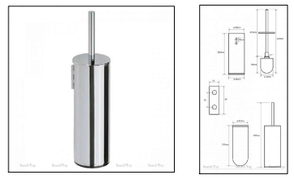	2

RE-1

Изм.	Кол.	Лист.	№ док.	Подп.	Дата		Стадия	Лист	Листов
						Разработка дизайн-проекта квартиры по адресу : г. Киев,Максимовича, 28Е	РП	15	85
Разработал		Мелехина М.А.							
Заказчик		Краденков А.А.				Спецификация сантехники Лист 2	MELEHINA ARCHITECTS		

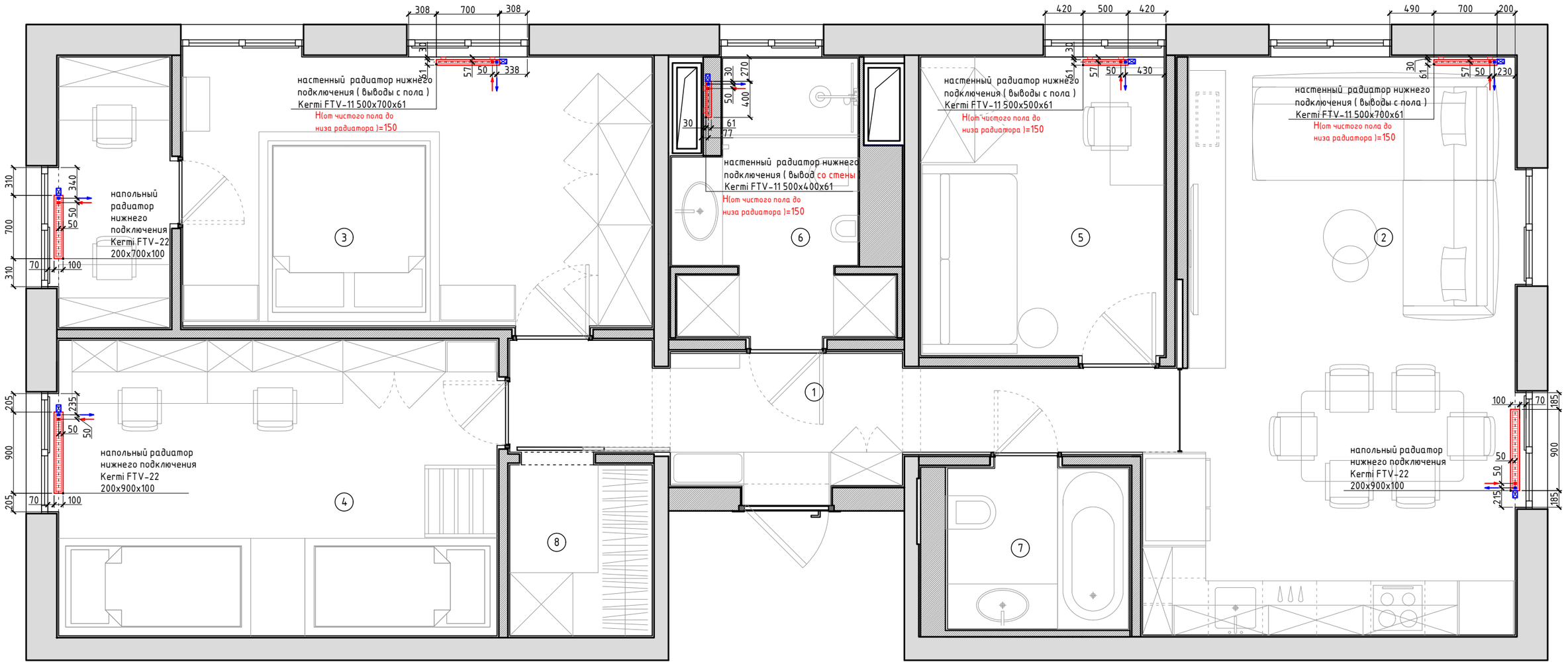

Спецификация помещений

№	Наименование помещений	Площадь,м^2
1	Прихожая+коридор	8,80
2	Кухня+гостиная	24,40
3	Мастер спальня+кабинет	19,35
4	Детская комната	15,90
5	Кабинет	8,95
6	Санузел с душевой кабиной	6,35
7	Санузел с ванной	4,00
8	Гардероб	3,00
	Общая площадь	90,75

Подключение со стены в помещение №6

Примечания :

- Все размеры проверить и уточнить на объекте;
- Все привязки указаны от штукатурки;
- Все высоты указаны от чистого пола;
- Мощность радиаторов, утвердить с поставщиками оборудования;
- Чистый пол – финишное напольное покрытие(плитка/винил).

RE-1

Изм.	Кол.	Лист.	№ док.	Подп.	Дата	Разработка дизайн-проекта квартиры по адресу : г. Киев,Максимовича, 28Е	Стадия	Лист	Листов
							РП	16	85
Разработал		Мелехина М.А.							
Заказчик		Краденков А.А.				План размещения отопительных приборов М 1:45	MELEHINA ARCHITECTS		

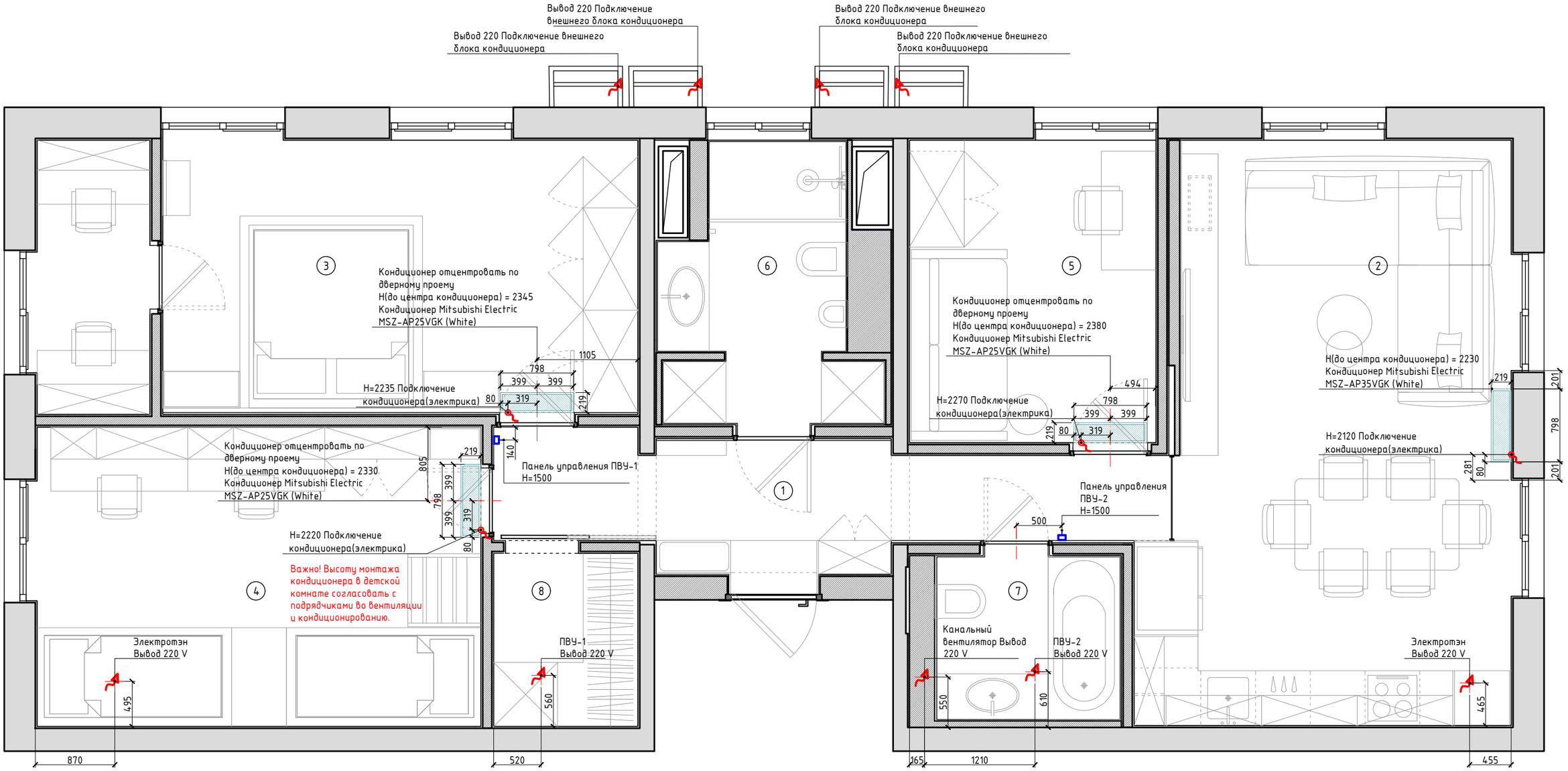

Примечания :

- Все размеры проверить и уточнить на объекте;
- Все привязки указаны от штукатурки;
- Все высоты указаны от чистого пола;
- Слив конденсата кондиционера в канализацию;
- Мощность кондиционеров, утвердить с поставщиками оборудования;
- Подключение кондиционеров, согласовать с монтажниками.
- Модель кондиционеров, согласовать с заказчиками;

ВАЖНО! При пересечение трассы кондиционера ниши потолочной LED подсветки, необходимо утопить трассу заподлицо с потолком!

Спецификация помещений

№	Наименование помещений	Площадь,м²
1	Прихожая+коридор	8,80
2	Кухня+гостиная	24,40
3	Мастер спальня+кабинет	19,35
4	Детская комната	15,90
5	Кабинет	8,95
6	Санузел с душевой кабиной	6,35
7	Санузел с ванной	4,00
8	Гардероб	3,00
	Общая площадь	90,75

Кондиционер Mitsubishi Electric DESIGN INVERTER

	Гостиная+кухня (2)	Мастер спальня (3)	Детская (4)	Кабинет (5)
Внутренний блок	MSZ-AP35VGK	MSZ-AP25VGK	MSZ-AP25VGK	MSZ-AP25VGK

RE-1

Изм.	Кол.	Лист.	№ док.	Подп.	Дата	Разработка дизайн-проекта квартиры по адресу : г. Киев,Максимовича, 28Е	Стадия	Лист	Листов
							РП	17	85
Разработал		Мелехина М.А.							
Заказчик		Краденков А.А.				План размещения кондиционеров М 1:45	MELEHINA ARCHITECTS		

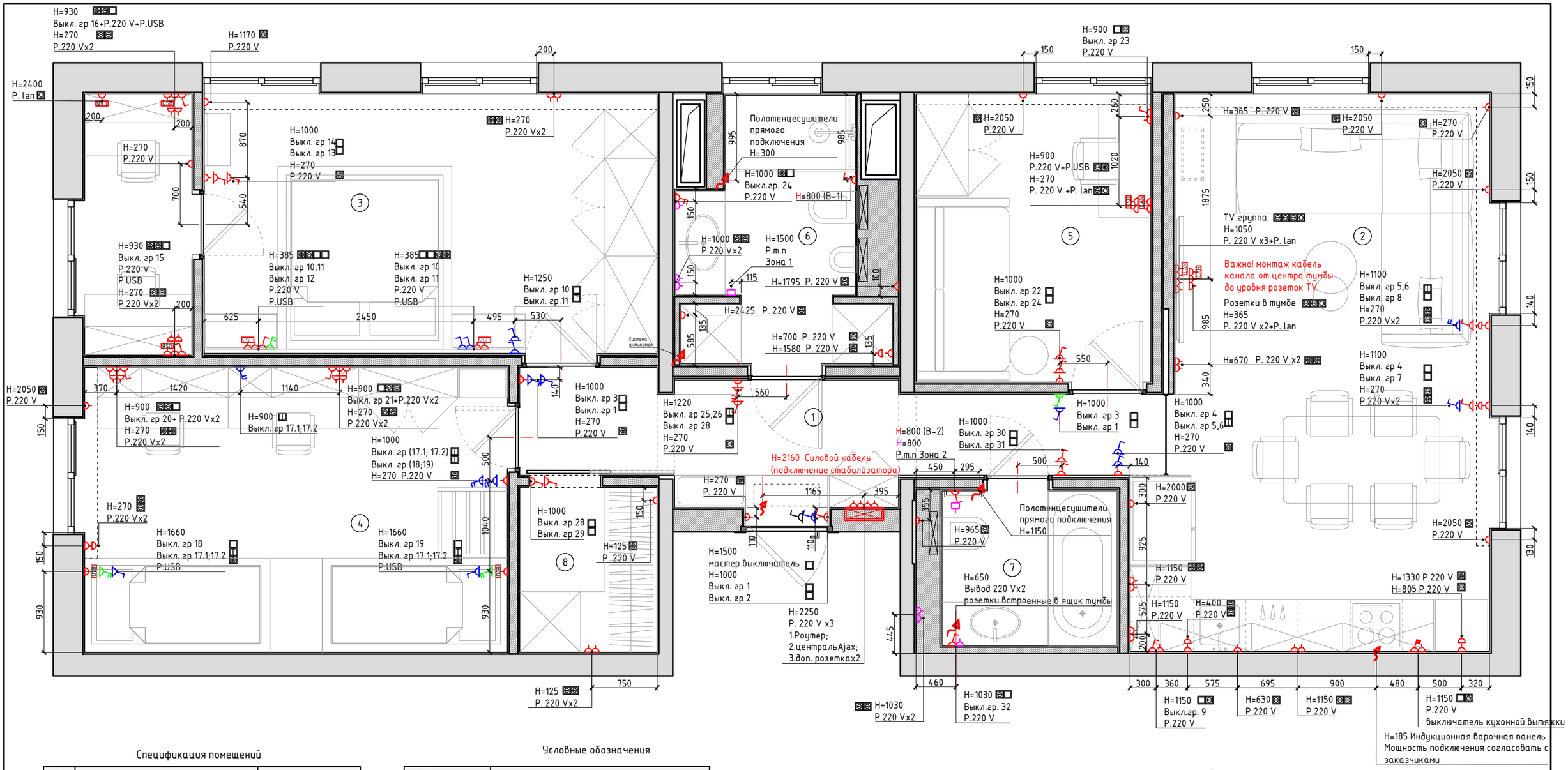

Спецификация помещений

№	Наименование помещений	Площадь,м²
1	Прихожая+коридор	8,80
2	Кухня+гостиная	24,40
3	Мастер спальня+кабинет	19,35
4	Детская комната	15,90
5	Кабинет	8,95
6	Санузел с душевой кабиной	6,35
7	Санузел с ванной	4,00
8	Гардероб	3,00
	Общая площадь	90,75

Условные обозначения

Условные обозначения	Наименование
	Одноклавишный выключатель
	Двухклавишный выключатель
	Одноклавишный проходной выключатель
	Двухклавишный проходной выключатель
	Одноклавишный крестовый выключатель
	Двухклавишный крестовый выключатель
	Мастер выключатель
	Вывод 220 V
	Розетка 220 V
	Розетка 220 V с крышкой
LAN	Интренет розетка
USB	USB розетка
	Регулятор теплого пола

Примечания :

- Все размеры проверить и уточнить на объекте;
- Все привязки указаны от штукатурки;
- Все высоты указаны от чистого пола;
- Для интернета использовать оптико-волоконный кабель (уточнить у заказчика !);
- Розетку для стиральной машины вывести на отдельный автомат;
- Р т.п. - Регулятор теплого пола;
- Р 220 V - Розетка 220 V;
- Подключение LED ленты каждые 5 м;
- Вся LED подсветка разводится от слаботочного щитка;
- LED 24 V !
- Электрический щиток встроить в стену;
- Привязки выводов для кондиционеров, см.на плане "План размещения кондиционеров";

RE-1

Изм.	Кол.	Лист.	№ док.	Подп.	Дата	Разработка дизайн-проекта квартиры по адресу : г. Киев,Максимовича, 28Е	Стадия	Лист	Листов
							РП	18	85
Разработал		Мелехина М.А.							
Заказчик		Краденков А.А.				План электрики М 1:45	MELEHINA ARCHITECTS		

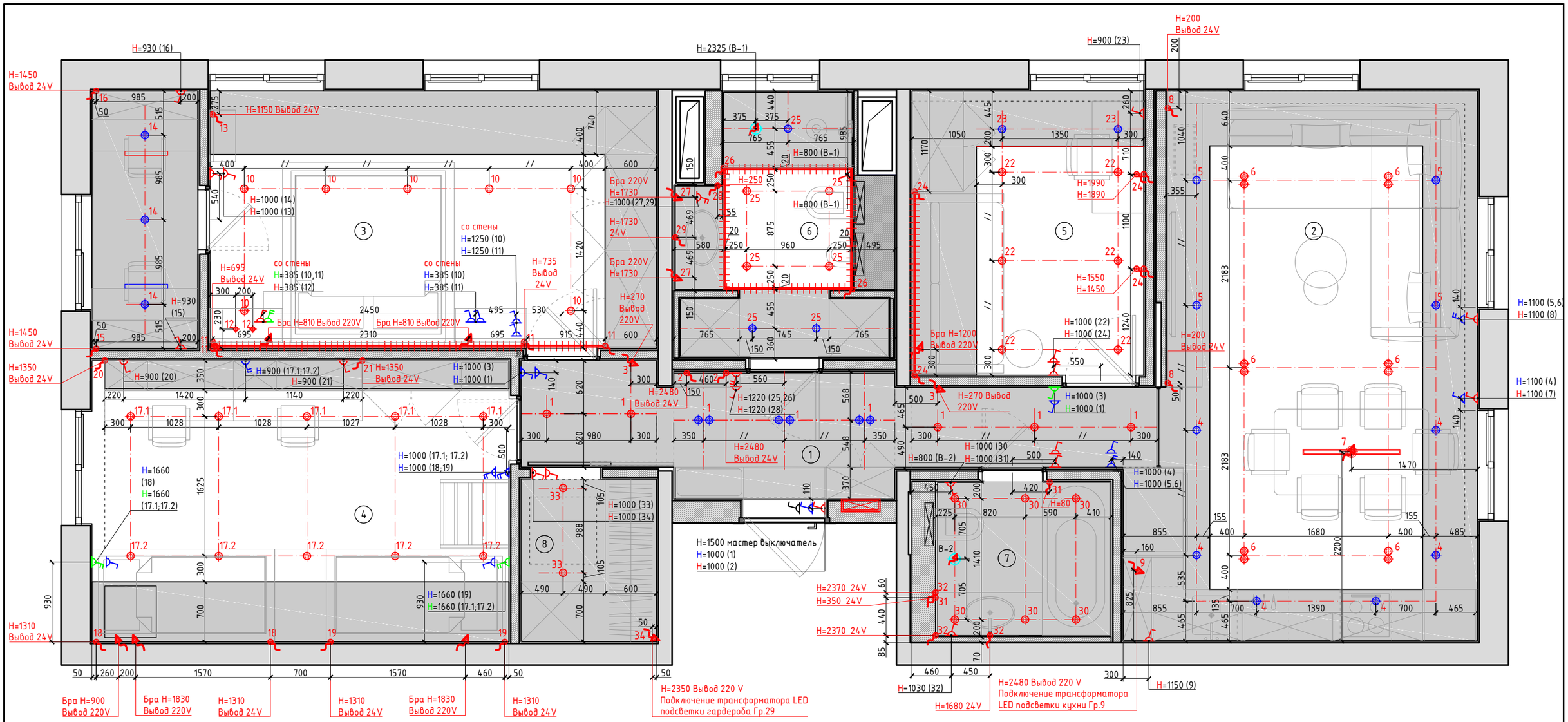

Спецификация помещений

№	Наименование помещений	Площадь,м²
1	Прихожая+коридор	8,80
2	Кухня+гостиная	24,40
3	Мастер спальня+кабинет	19,35
4	Детская комната	15,90
5	Кабинет	8,95
6	Санузел с душевой кабиной	6,35
7	Санузел с ванной	4,00
8	Гардероб	3,00
	Общая площадь	90,75

Условные обозначения

Условные обозначения	Наименование
	Одноклавишный выключатель
	Двухклавишный выключатель
	Одноклавишный проходной выключатель
	Двухклавишный проходной выключатель
	Одноклавишный крестовый выключатель
	Двухклавишный крестовый выключатель
	Мастер выключатель
	Вывод 220 V
	Вывод 24 V
	Накладной светильник
	Встроенный светильник MJ-Light KH7485-2 MR16 BK
	Подвесной светильник
	Люстры вывод 220 V
	Вытяжной вентилятор, вывод 220 V
	LED подсветка

Примечания :

- Все размеры проверить и уточнить на объекте;
- Все привязки указаны от штукатурки;
- Все высоты указаны от чистого пола;
- Для интернета использовать оптико-волоконный кабель (уточнить у заказчика !
- Вся LED подсветка разводится от слаботочного щитка;LED 24 V !
- Чистый пол - финишное напольное покрытие плитка/Винил);
- Размеры с "!"- приоритетные размеры;
- Размеры с "//" - одинаковые размеры;
- Разметка светильников:
  1. Разметить крайние светильник;
  2. Расстояние между ними, поделить на равные отрезки.

RE-1

Изм.	Кол.	Лист.	№ док.	Подп.	Дата	Разработка дизайн-проекта квартиры по адресу : г. Киев,Максимовича, 28Е	Стадия	Лист	Листов
							РП	19	85
Разработал		Мелехина М.А.							
Заказчик		Краденков А.А.				План размещения освещения. М 1:45	MELEHINA ARCHITECTS		

ВАЖНО! Спецификация не утверждена с заказчиком.

Спецификация технического освещения

№	Наименование	Производитель	Артикул +цвет	Изображение	Схема	Наименование помещения	Кол-во
1	Накладной точечный светильник	MJ-Light	TS5081 SWH Цвет белый		Диаметр: 63 мм Высота: 115 мм	Прихожая+ коридор	5
						Кухня +гостиная	12
						Мастер спальня	7
						Детская	10
						Кабинет	6
						С/у с душем	4
						С/у с ванной	6
						Гардероб	2
						ВСЕГО:	52
2	Врезной точечный светильник	MJ-Light	KH7485-2 MR16 WH		Диаметр: 82 мм Врезной размер: ø75 мм Глубина врезки: 90мм	Прихожая+ коридор	6
						Кухня +гостиная	10
						Мастер спальня / кабинет	3
						Кабинет	2
						С/у с душем	3
						ВСЕГО:	24
3	Белый профиль теневого шва с LED подсветкой	—	ПТШЛ-15/10 (2500мм)		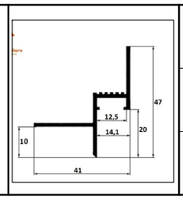	Мастер спальня	4,6 м.п
						Кабинет	2,2 м.п
						С/у с душем	2,7 м.п
ВАЖНО! Кол-во LED профиля, указано без учета запаса. Размеры профиля 2500х47х41 мм.						ВСЕГО:	9,5 м.п
4	Настенный светильник гипсовый	Viokef	ASTER LED 4116500		Высота: 180 мм Ширина: 120 мм Глубина: 55 мм	Прихожая+ коридор	2
						ВСЕГО:	2

ВАЖНО! Спецификация не утверждена с заказчиком.

Спецификация декоративного освещения

№	Наименование	Производитель	Артикул +цвет	Изображение	Схема	Наименование помещения	Кол-во
1	Подвесной светильник	Nowodvorski	LASER 750 GO 10450 Золотой		Диаметр Ф: 55 мм Диаметр плафона Ф: 25 мм Высота с подвесом: 2050 мм	Мастер спальня	2
2	Бра	VASMAR	11067 Золотой		Высота: 130 мм Ширина: 130 мм Глубина: 65 мм 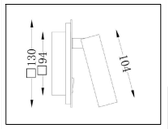	Мастер спальня	2
3	Бра	IDEAL LUX	23168 Белый		Высота: 550 мм Ширина: 85 мм Глубина: 55 мм	Детская комната	2
4	Бра	VASMAR	54382 Белый		Высота: 70 мм Ширина: 63 мм Глубина: 85 мм 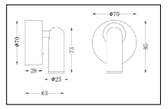	Детская комната	1
5	Бра	MJ-Light	READER SNAKE 3200K WH 15020 Белый		Высота: 520 мм Ширина: 60 мм	Кабинет	1
6	Бра	MJ-Light	KONO WALL 3200K SN 15033 хром		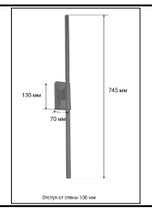	С/у с душем	2
7	Люстра	Luigi Volpi	equilibrista lv-61007.s, o него lucido metallo oro rosa lucido		Высота: 600 мм Ширина: 1400 мм	Кухня	1

RE-1

Изм.	Кол.	Лист.	№ док.	Подп.	Дата	Разработка дизайн-проекта квартиры по адресу : г. Киев,Максимовича, 28Е	Стадия	Лист	Листов
							РП	20	85
Разработал		Мелехина М.А.							
Заказчик		Краденков А.А.				Спецификация освещения	MELEHINA ARCHITECTS		

ВАЖНО! Спецификация не утверждена с заказчиком.

Спецификация электрофурнитуры

Наименование помещений	Выключатели						Розетки				Рамки				Регулятор ТП	Выключатель для вентиляции	Мастер выключатель
	1 клав.			2 клав.													
	Обычный	Проходной	Крестовый	Обычный	Проходной	Крестовый	обычная	с крышкой	USB A+C	интернет	1	2	3	4			
Schneider Electric _ Asfora _ антрацит (Schneider Electric _ Atlas Design _ карбон)																	
Прихожая +коридор	4	5	1	1	1	-	8	-	-	-	5	6	-	1	-	-	1
Кухня +гостиная	3	1	-	-	1	-	30	-	-	2	9	11	1	1	-	1	-
Мастер спальня	5	4	-	-	-	1	13	-	4	1	4	5	2	2	-	-	-
Кабинет	3	-	-	-	-	-	5	-	1	1	2	4	-	-	-	-	-
с/у с ванной	2	-	-	-	-	-	3	3	-	-	1	4	-	-	1	-	-
Гардероб	2	-	-	-	-	-	3	-	-	-	1	2	-	-	-	-	-
Всего:	19	10	1	1	2	1	62	3	5	4	22	32	3	4	1	1	1
Schneider Electric _ Asfora _ белый (Schneider Electric _ Atlas Design _ белый)																	
Детская комната	2	2	-	-	3	2	12	-	2	-	3	4	4	-	-	-	-
с/у с душевой кабиной	1	-	-	1	-	-	4	3	-	-	6	2	-	-	1	-	-
Всего:	3	2	-	1	3	2	16	3	2	-	9	6	4	-	1	-	-

Schneider Electric _ Asfora _ белый

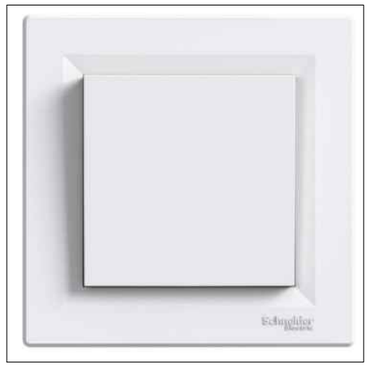

Schneider Electric _ Atlas Design _ карбон

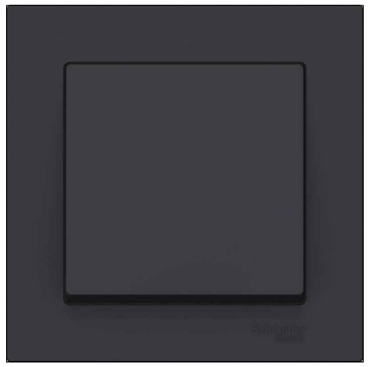

RE-1

Изм.	Кол.	Лист.	№ док.	Подп.	Дата	Разработка дизайн-проекта квартиры по адресу : г. Киев,Максимовича, 28Е	Стадия	Лист	Листов
							РП	21	85
Разработал		Мелехина М.А.							
Заказчик		Краденков А.А.				Спецификация электрофурнитуры	MELEHINA ARCHITECTS		

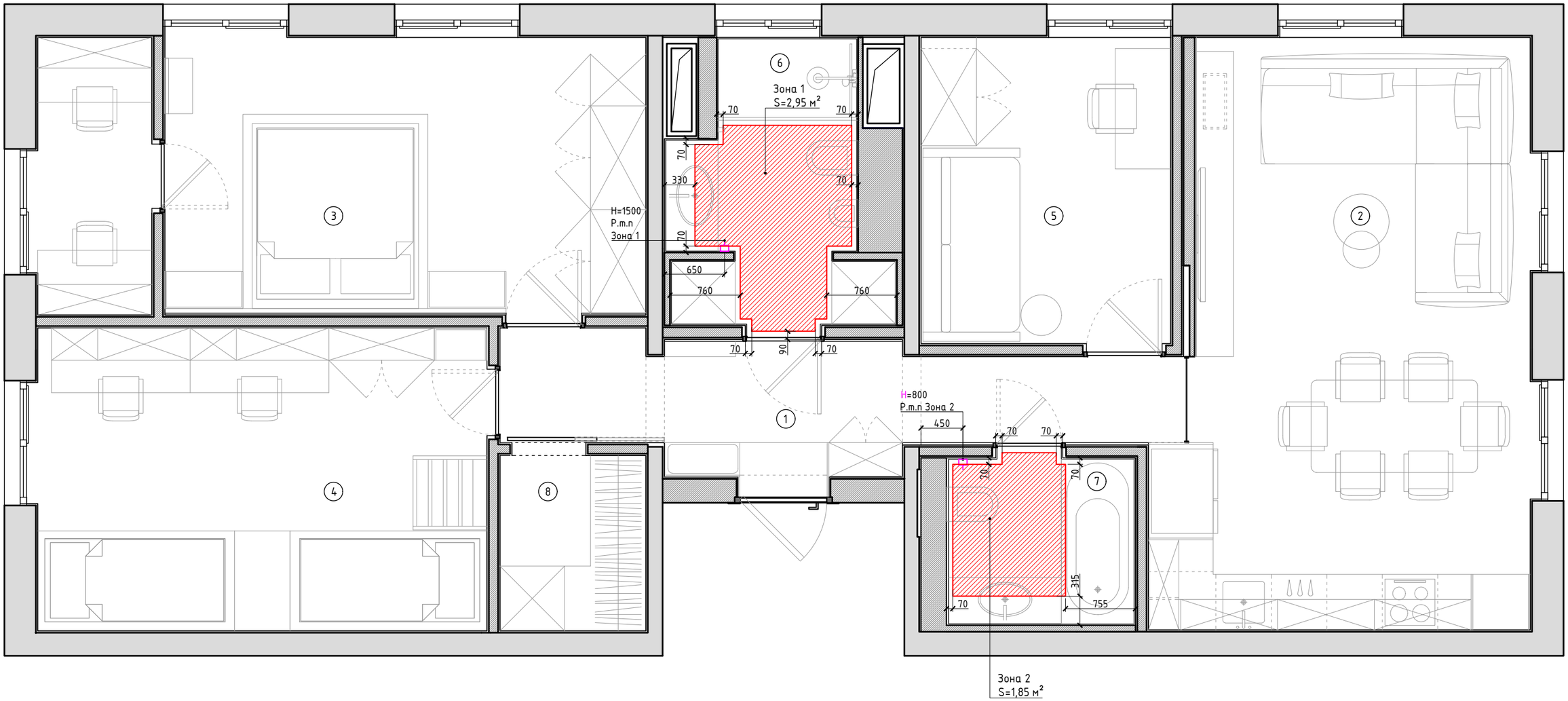

Спецификация помещений

№	Наименование помещений	Площадь,м²
1	Прихожая+коридор	8,80
2	Кухня+гостиная	24,40
3	Мастер спальня+кабинет	19,35
4	Детская комната	15,90
5	Кабинет	8,95
6	Санузел с душевой кабиной	6,35
7	Санузел с ванной	4,00
8	Гардероб	3,00
	Общая площадь	90,75

Условные обозначения

Условные обозначения	Наименование
	Зона теплого пола
	Розетка с углубленным подрозетником для закладной теплого пола

Примечания :

- Все размеры проверить и уточнить на объекте;
- Все привязки указаны от штукатурки;

RE-1

Изм.	Кол.	Лист.	№ док.	Подп.	Дата	Разработка дизайн-проекта квартиры по адресу : г. Киев,Максимовича, 28Е	Стадия	Лист	Листов
							РП	22	85
Разработал		Мелехина М.А.							
Заказчик		Краденков А.А.				План теплых полов М 1:45	MELEHINA ARCHITECTS		

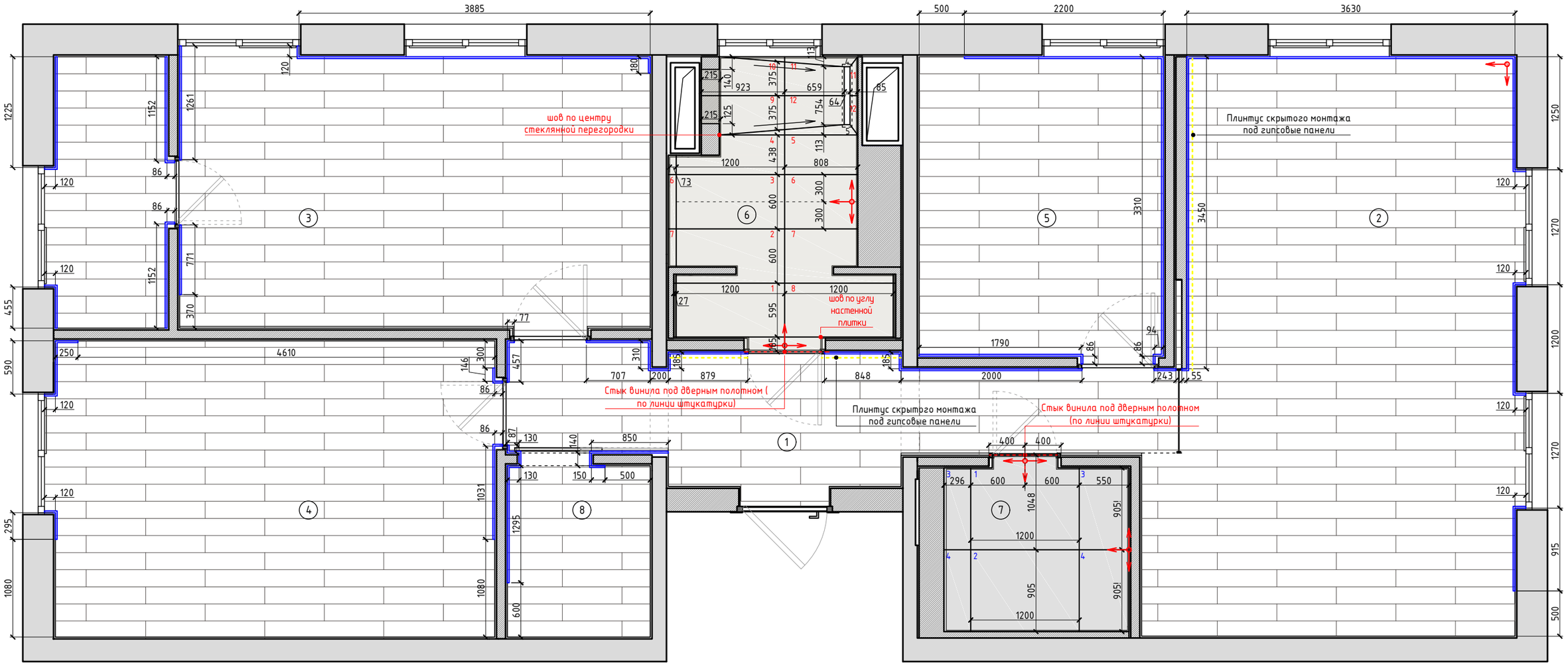

Спецификация помещений

№	Наименование помещений	Площадь,м²
1	Прихожая+коридор	8,80
2	Кухня+гостиная	24,40
3	Мастер спальня+кабинет	19,35
4	Детская комната	15,90
5	Кабинет	8,95
6	Санузел с душевой кабиной	6,35
7	Санузел с ванной	4,00
8	Гардероб	3,00
	Общая площадь	90,75

Условные обозначения

Условные обозначения	Наименование
1	Керамогранит Pamesa Wells Pearl Matt 1200 x 1200 мм
2	Керамогранит Pamesa Atrium Mate Blanco 1200 x 600 мм
	Виниловое покрытие IVC Spectra+Pad 400063653 Hampshire Oak Размер планки 1317x189x5+1 мм
	Плинтус скрытого монтажа
	Начало раскладки плитки/винила

Примечания :

- Все размеры проверить и уточнить на объекте;
- Все привязки указаны от штукатурки;
- Все высоты указаны от чистого пола.

RE-1

Изм.	Кол.	Лист.	№ док.	Подп.	Дата	Разработка дизайн-проекта квартиры по адресу : г. Киев,Максимовича, 28Е	Стадия	Лист	Листов
							РП	23	85
Разработал		Мелехина М.А.							
Заказчик		Краденков А.А.				План напольных покрытий М 1:45	MELEHINA ARCHITECTS		

ВАЖНО! Спецификация не утверждена с заказчиком.

Спецификация напольных покрытий и плитки

№	Наименование	Производитель_артикул __размер	Изображение	Кол-во
1	Керамогранит (матовый) напольная и настенная плитка в помещение №7	Pamesa Wells Pearl Matt 1200 x 1200 мм		Плитка на пол 1200x1200 мм 4 шт Плитка на стены 1200x1200 мм 8 шт Всего :12 шт
2	Декоративная плитка и настенная плитка в помещение №7	Atlas Concorde BOOST STONE Tarmac Mosaico Brick 300 x 600 мм		Плитка 300 x600 мм 14 шт Запас 2 шт Всего :16 шт
3	Керамогранит (белый матовый) напольная/настенная плитка в помещение №6	Pamesa Atrium Mate Blanco 1200 x 600 мм		Плитка пол 1200x600 мм 12 шт Плитка стены 1200x600 мм 13 шт Запас 1 шт Всего :26 шт
4	Керамогранит настенная плитка в помещение №6	GEOTILES Плитка под мрамор 600x1200 белая матовая 000016598	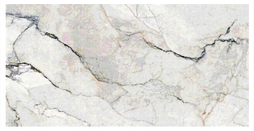	Плитка стены 1200x600 мм 23 шт Запас 1 шт Всего :24 шт
5	Виниловое покрытие	IVC Spectra+Pad 400063653 Hampshire Oak Размер планки 1317x189x5+1 мм		S=82,05 м^2 Кол-во указано без учета запаса на подрезку .
6	плинтус скрытого монтажа без цвет- черный МДФ вставка 90Х10	80x15 мм 90x10 мм	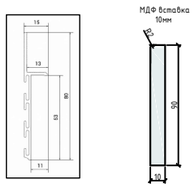	41,00 м.п Кол-во указано без учета запаса на подрезку .

Примечания! Кол-во запаса плитки и плинтуса уточнить у поставщиков.
Цвет плинтуса , согласовать на этапе авторского надзора.
Цвет плинтуса скрытого монтажа, согласовать на этапе авторского надзора.

Схемы монтажа плинтусов скрытого монтажа
М 1:4

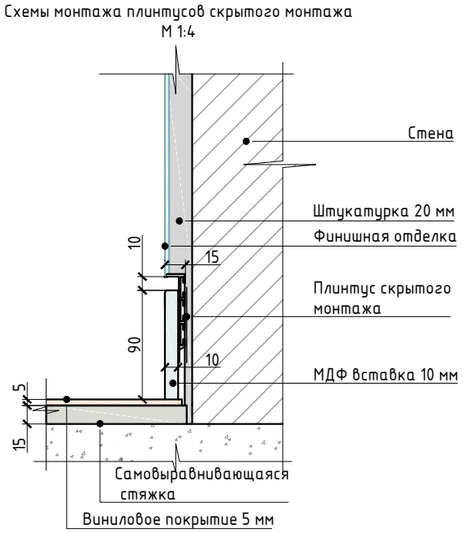

Схемы монтажа плинтусов скрытого монтажа
М 1:4

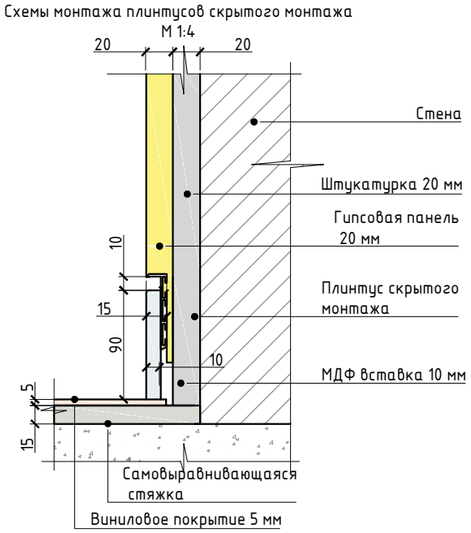

Узел примыкания плитки к винилу

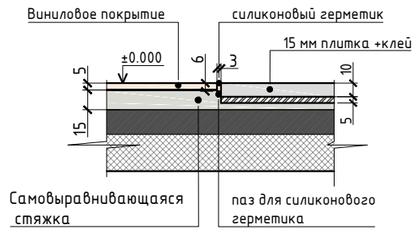

Если финальный вариант винилового покрытия будет на подложке, то необходимо увеличить паз до 8 мм по высоте и перед герметиком уложить в паз демпферный шнур, так чтобы для силикона осталось 4 мм.Важно! крайнюю плашку необходимо приклеить к основанию.

RE-1

Изм.	Кол.	Лист.	№ док.	Подп.	Дата		Стадия	Лист	Листов
						Разработка дизайн-проекта квартиры по адресу : г. Киев,Максимовича, 28Е	РП	24	85
Разработал		Мелехина М.А.							
Заказчик		Краденков А.А.				Спецификация напольных покрытий и плитки	MELEHINA ARCHITECTS		

Важно!!!
Дополнительный опуск -450 на участке 1020х500мм
(точный размер опуска уточнить на объекте)

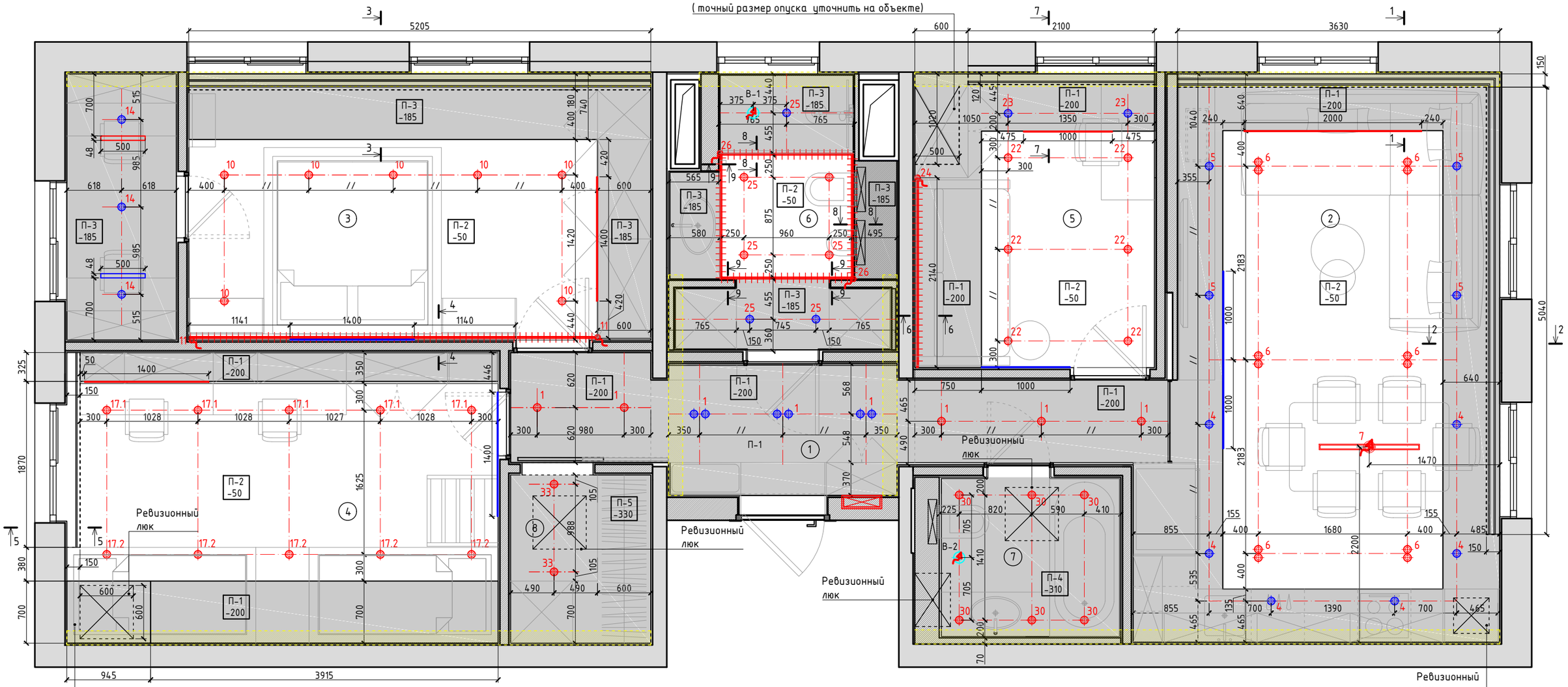

Важно!!!
Дополнительный опуск -300 на участке
700х945 мм (точный размер опуска
уточнить на объекте)

Спецификация помещений

№	Наименование помещений	Площадь,м²
1	Прихожая+коридор	8,80
2	Кухня+гостиная	24,40
3	Мастер спальня+кабинет	19,35
4	Детская комната	15,90
5	Кабинет	8,95
6	Санузел с душевой кабиной	6,35
7	Санузел с ванной	4,00
8	Гардероб	3,00
	Общая площадь	90,75

Условные обозначения

Условные обозначения	Наименование
	Вывод 220 V
	Вывод 24 V
	Накладной светильник
	Встроенный светильник MJ-Light KH7485-2 MR16 BK
	Подвесной светильник
	Люстры вывод 220 V
	Вытяжной вентилятор, вывод 220 V
	LED подсветка

Примечания :

- Все размеры проверить и уточнить на объекте;
- Все привязки указаны от штукатурки;
- Все высоты указаны от перекрытия;
- Привязки ревизионных люков согласовать с подрядчиками по вентиляции и кондиционированию.
- При Необходимости предусмотреть закладную для группы 7 (люстра над кухонным столом)

RE-1

Изм.	Кол.	Лист.	№ док.	Подп.	Дата	Разработка дизайн-проекта квартиры по адресу : г. Киев,Максимовича, 28Е	Стадия	Лист	Листов
							РП	25	85
Разработал		Мелехина М.А.							
Заказчик		Краденков А.А.				План потолков М 1:45	MELEHINA ARCHITECTS		

Разрез 1-1

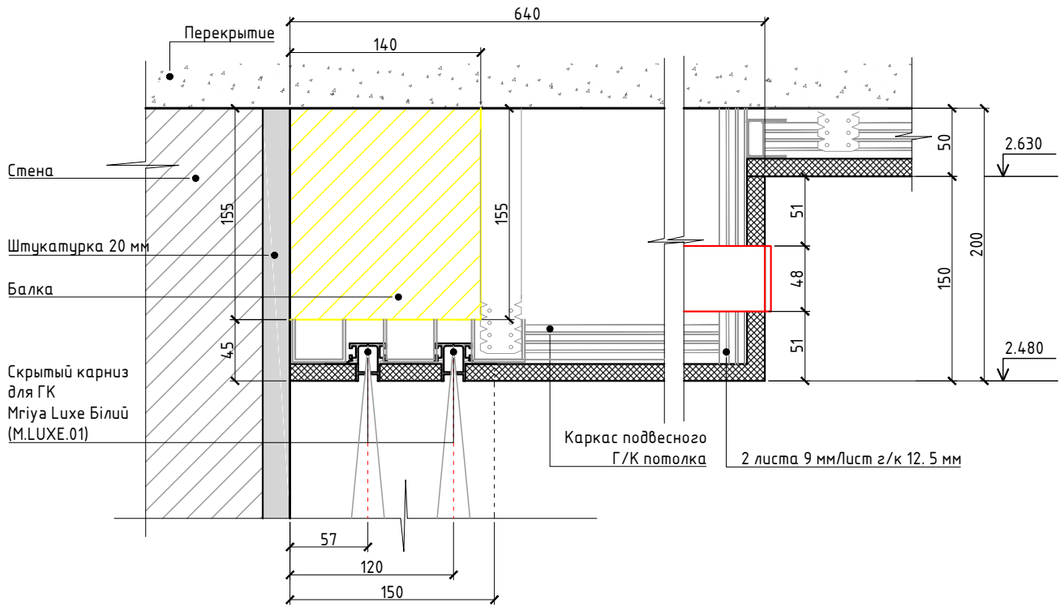

Разрез 2-2

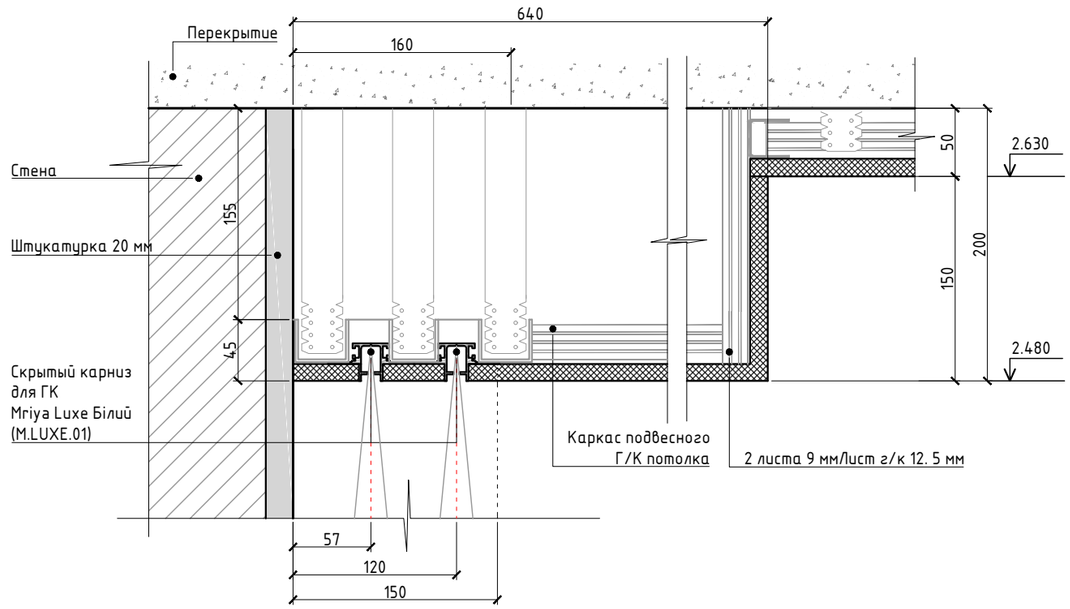

Разрез 3-3

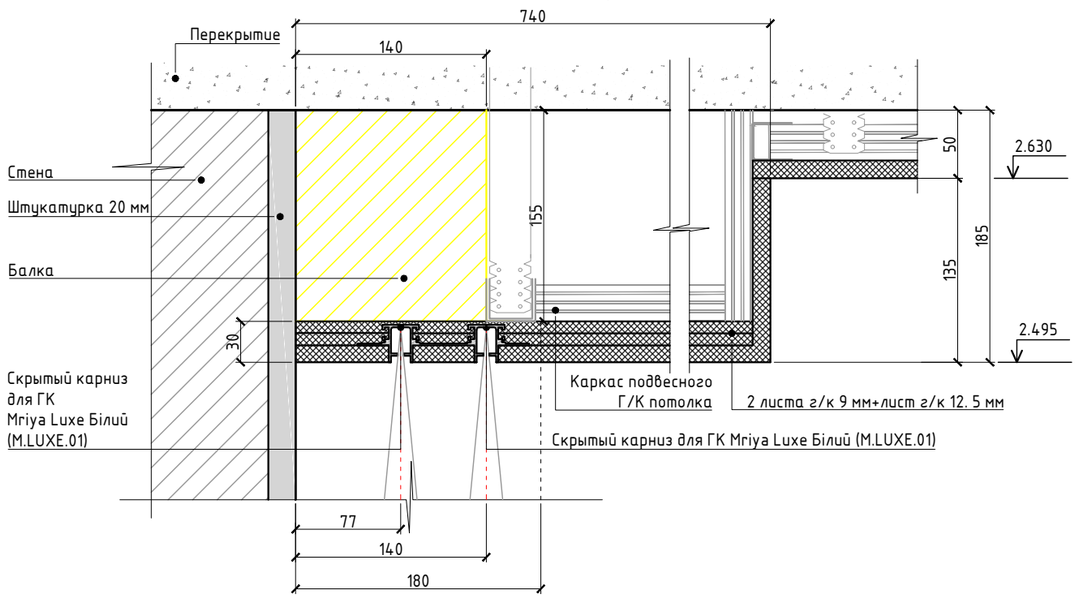

Разрез 4-4

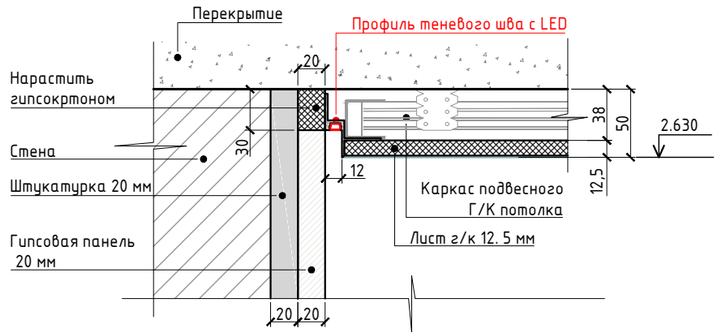

Разрез 5-5

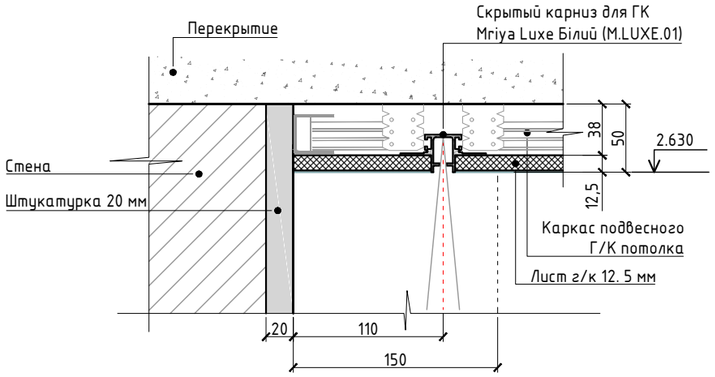

RE-1

Изм.	Кол.	Лист.	№ док.	Подп.	Дата		Стадия	Лист	Листов
						Разработка дизайн-проекта квартиры по адресу : г. Киев,Максимовича, 28Е	РП	26	85
Разработал		Мелехина М.А.							
Заказчик		Краденков А.А.				Схемы разрезов потолков. Лист 1 М 1:5	MELEHINA ARCHITECTS		

Разрез 6-6

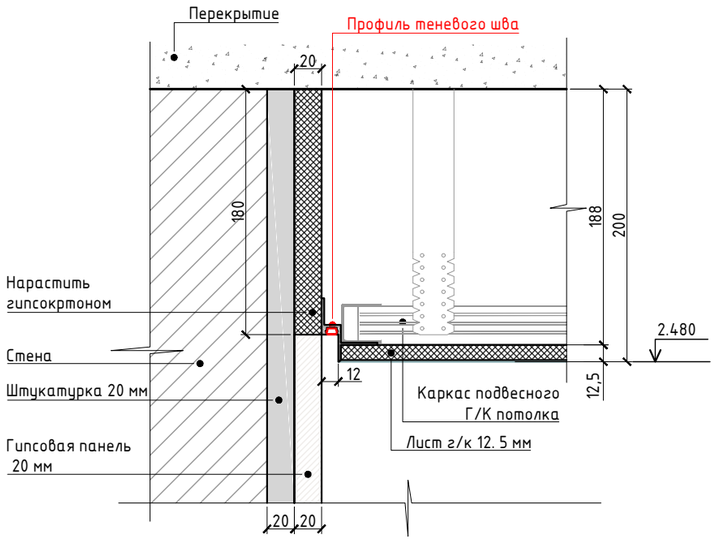

Разрез 7-7

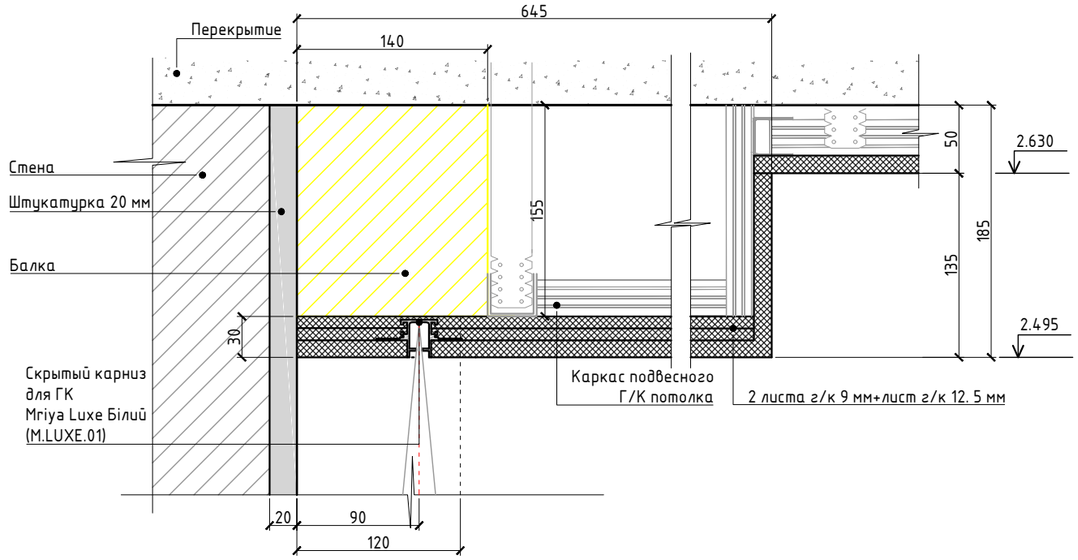

Теневой профиль для потолков из гипсокартона 9,5 мм под подсветку

Разрез 8-8

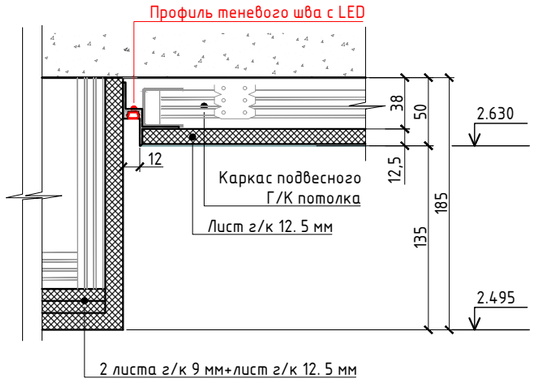

Разрез 9-9

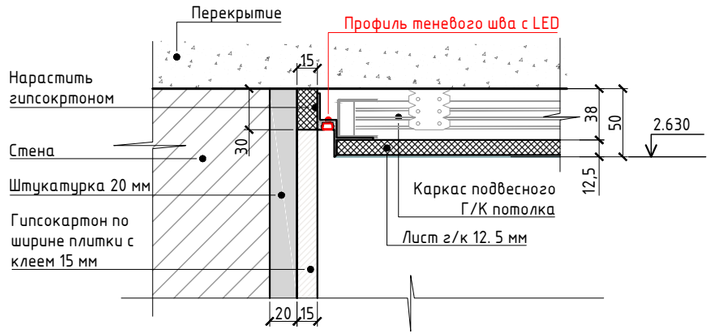

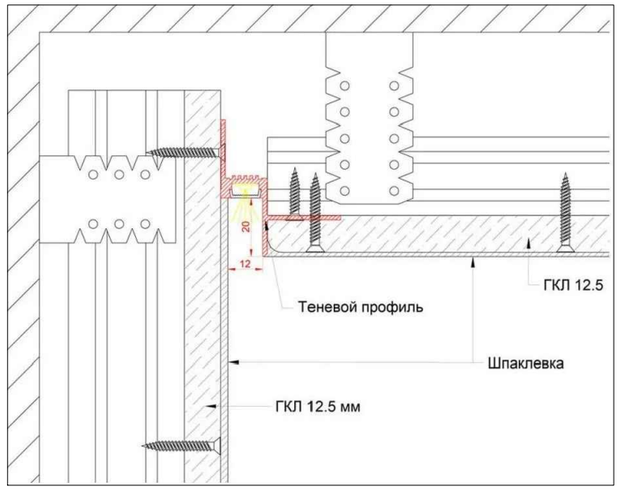

Карниз скрытый для гипсокартона Mriya Luxe 2 м Белый (M.LUXE.01)

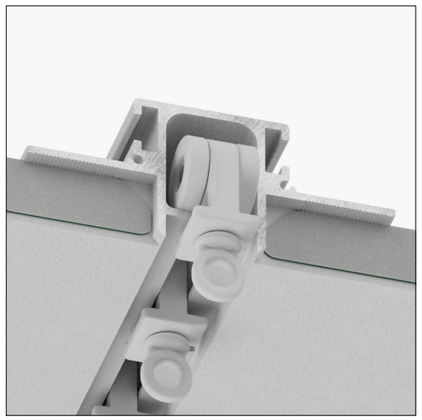

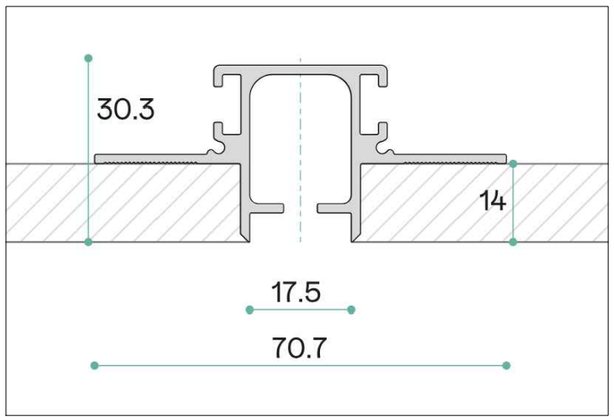

RE-1

Изм.	Кол.	Лист.	№ док.	Подп.	Дата	Разработка дизайн-проекта квартиры по адресу : г. Киев,Максимовича, 28Е	Стадия	Лист	Листов
							РП	27	85
Разработал		Мелехина М.А.							
						Схемы разрезов потолков. Лист 2 М 1:5	MELEHINA ARCHITECTS		
Заказчик		Краденков А.А.							

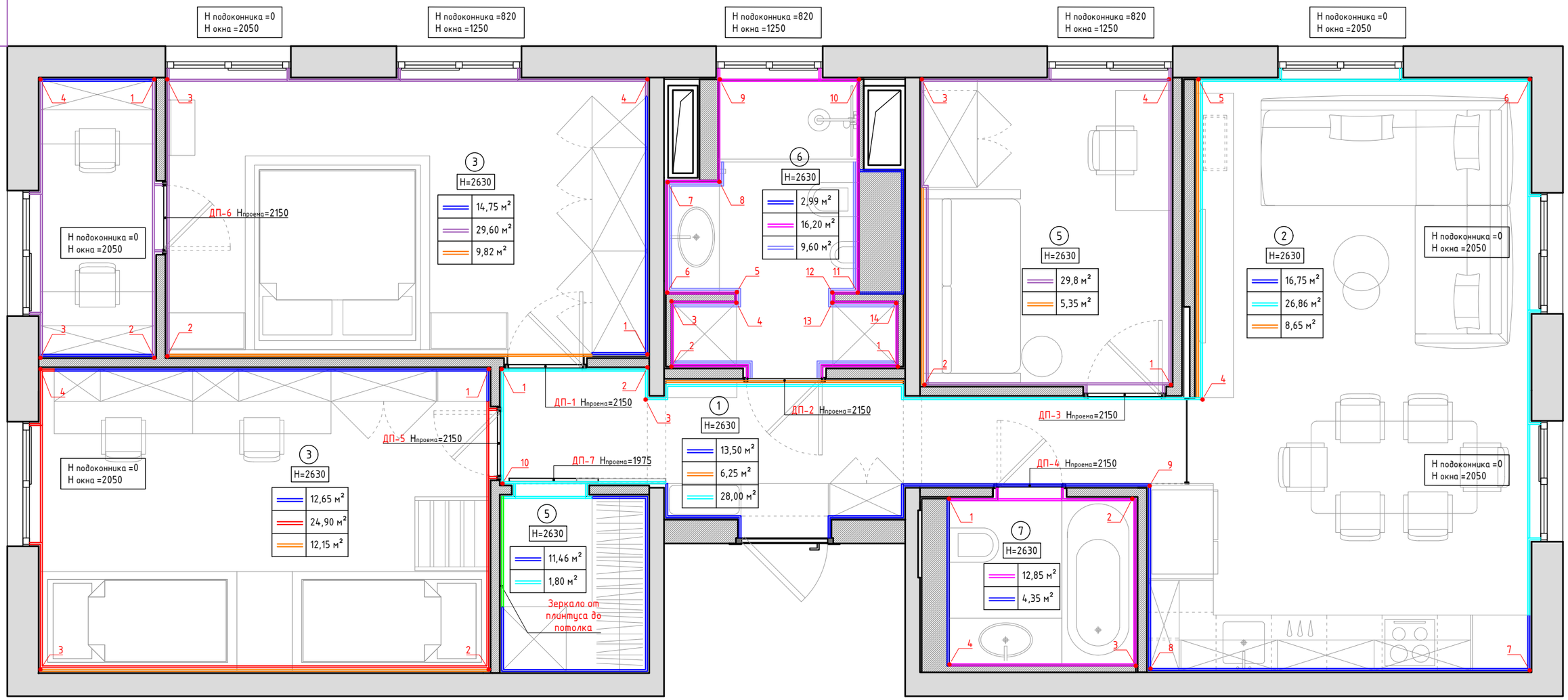

Спецификация по типам отделки

№	Условные обозначения	Название и характеристика	Площадь, м²
1		Подготовка стен под установку мебели и панелей	76,45
2		Покраска стен_Цвет 1 (цвет согласовывается во время авторского надзора)	59,40
3		Покраска стен_Цвет 2(цвет согласовывается во время авторского надзора)	24,90
4		Покраска стен_Цвет 3(цвет согласовывается во время авторского надзора)	24,90
5		Декоративная штукатурка (цвет согласовывается во время авторского надзора)	56,55
6		Гипсовые панели(цвет согласовывается во время авторского надзора)	42,25
7		Плитка (см. спецификацию напольных покрытий и плитки+ развертки стен)	29,05
8		Подготовка стен под установку зеркала 4 мм (серебро)	2,75

Спецификация помещений

№	Наименование помещений	Площадь,м²
1	Прихожая+коридор	8,80
2	Кухня+гостиная	24,40
3	Мастер спальня+кабинет	19,35
4	Детская комната	15,90
5	Кабинет	8,95
6	Санузел с душевой кабиной	6,35
7	Санузел с ванной	4,00
8	Гардероб	3,00
	Общая площадь	90,75

Условные обозначения

Условные обозначения	Наименование
1	Нумерация разверток

Примечания :
- Все размеры проверить и уточнить на объекте;
- Все привязки указаны от штукатурки;
- Все высоты указаны от чистого пола;
- Все площади в спецификации указаны без учета запаса.

RE-1

Изм.	Кол.	Лист.	№ док.	Подп.	Дата	Разработка дизайн-проекта квартиры по адресу : г. Киев,Максимовича, 28Е	Стадия	Лист	Листов
							РП	28	85
Разработал		Мелехина М.А.							
Заказчик		Краденков А.А.				Ведомость отделки стен М 1:45	MELEHINA ARCHITECTS		

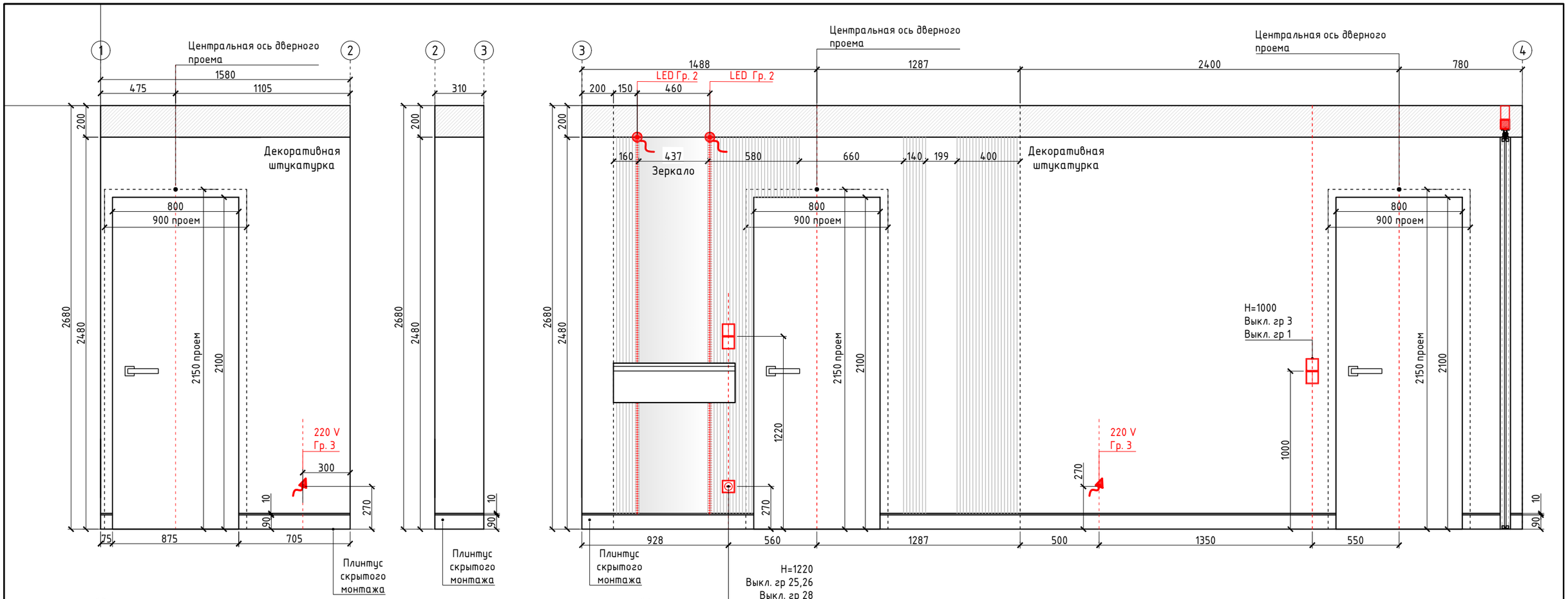

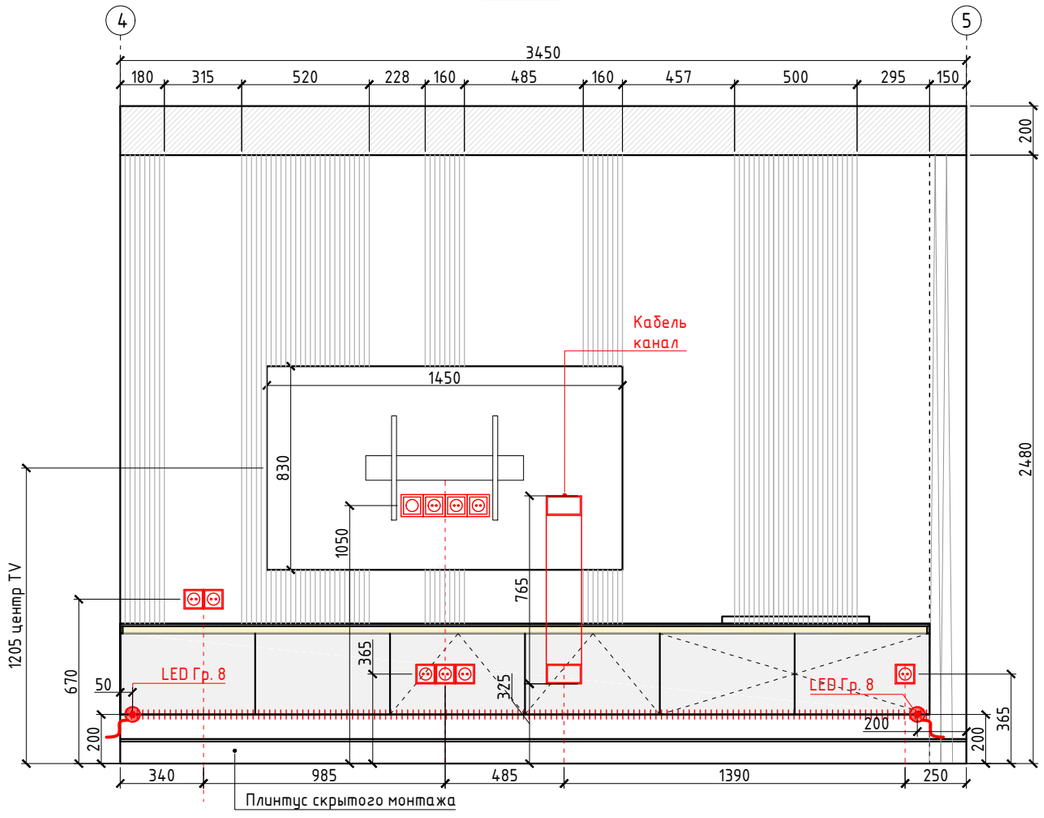

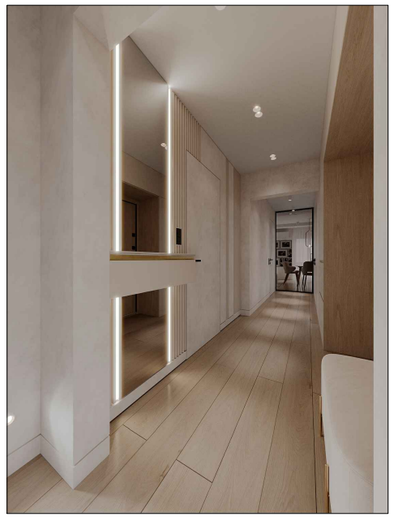

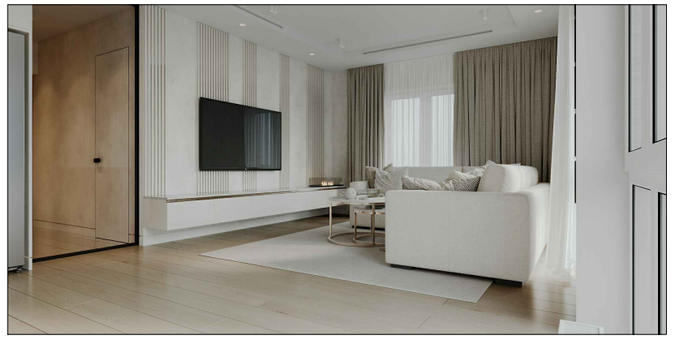

Примечания :

- Все размеры проверить и уточнить на объекте;
- Все привязки указаны от штукатурки;
- Все высоты указаны от чистого пола;
- Чистый пол - финишное напольное покрытие
- (плитка/паркет);
- Развертки см. вместе с общими планами.

RE-1

Изм.	Кол.	Лист.	№ док.	Подп.	Дата		Стадия	Лист	Листов
						Разработка дизайн-проекта квартиры по адресу : г. Киев,Максимовича, 28Е	РП	29	85
Разработал		Мелехина М.А.							
Заказчик		Краденков А.А.				Развертки стен по помещениям №1,2. Лист 1 М 1:25	MELEHINA ARCHITECTS		

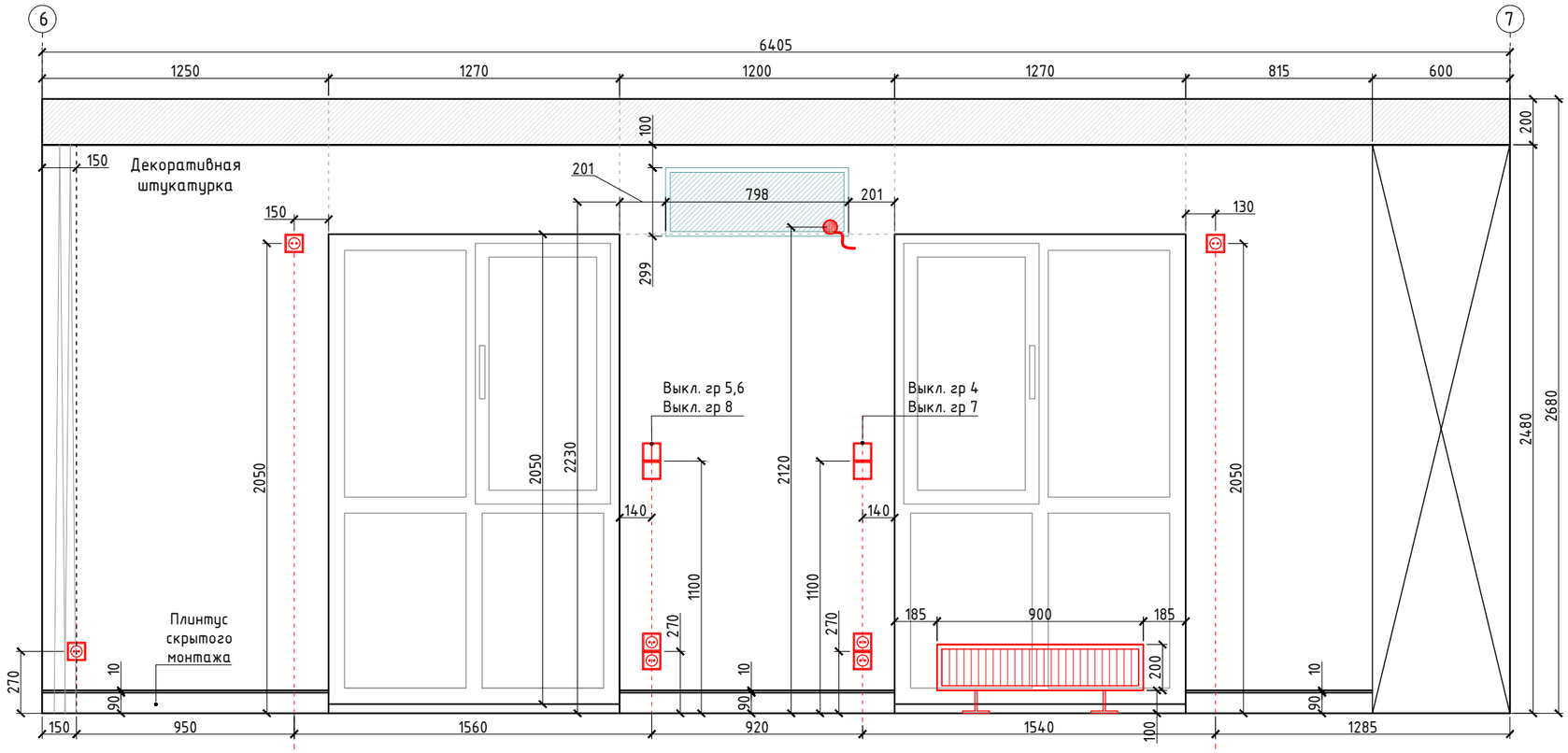

Примечания :

- Все размеры проверить и уточнить на объекте;
- Все привязки указаны от штукатурки;
- Все высоты указаны от чистого пола;
- Чистый пол – финишное напольное покрытие
- (плитка/паркет);
- Развертки см. вместе с общими планами.

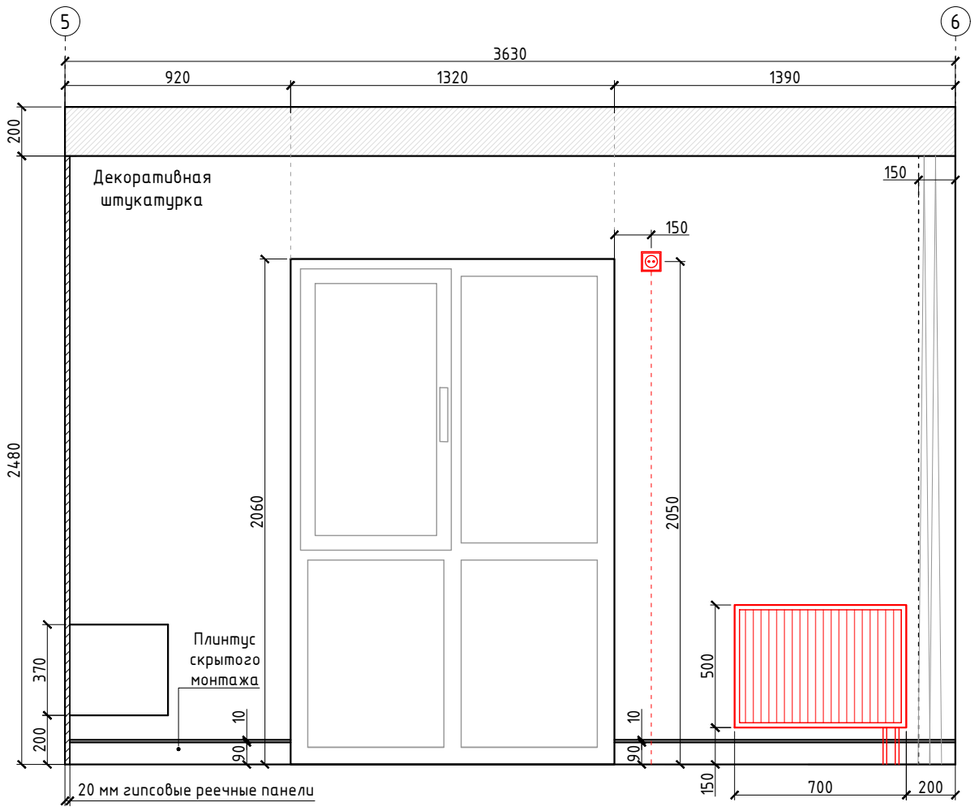

RE-1

Изм.	Кол.	Лист.	№ док.	Подп.	Дата		Стадия	Лист	Листов
						Разработка дизайн-проекта квартиры по адресу : г. Киев,Максимовича, 28Е	РП	30	85
Разработал		Мелехина М.А.							
Заказчик		Краденков А.А.				Развертки стен по помещениям №1,2. Лист 2 М 1:25	MELEHINA ARCHITECTS		

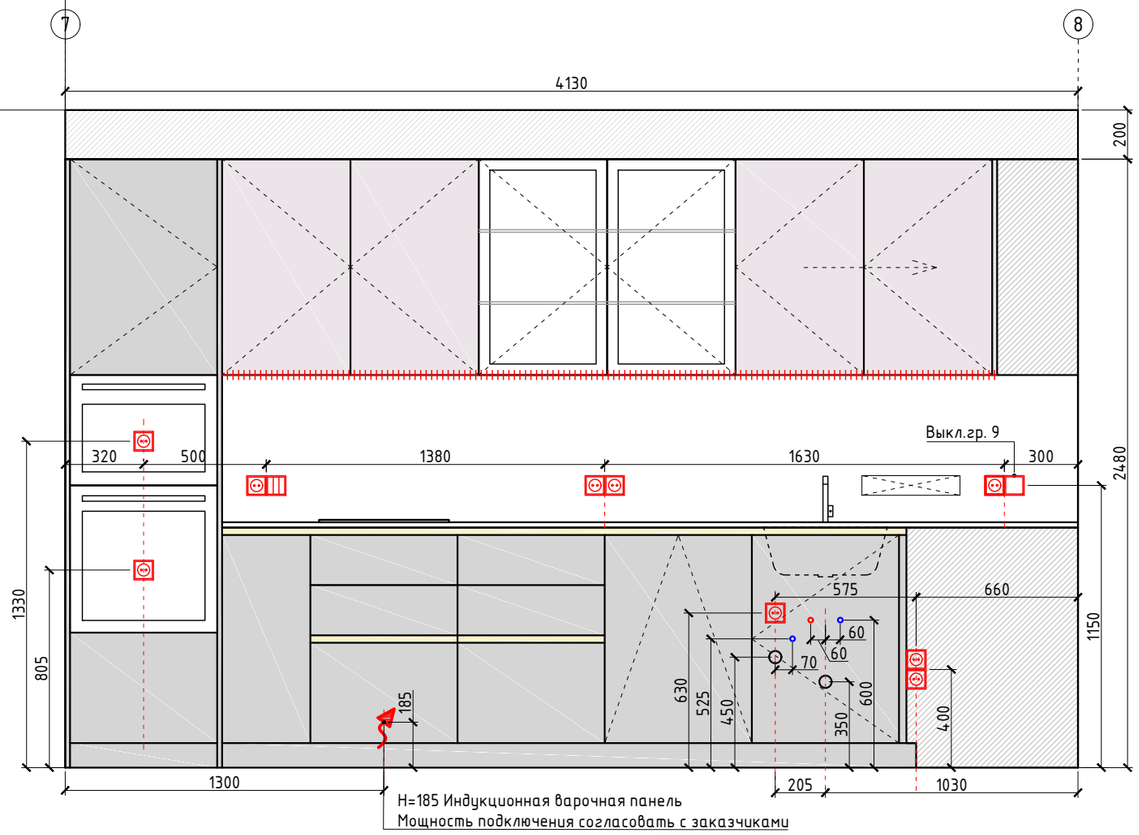

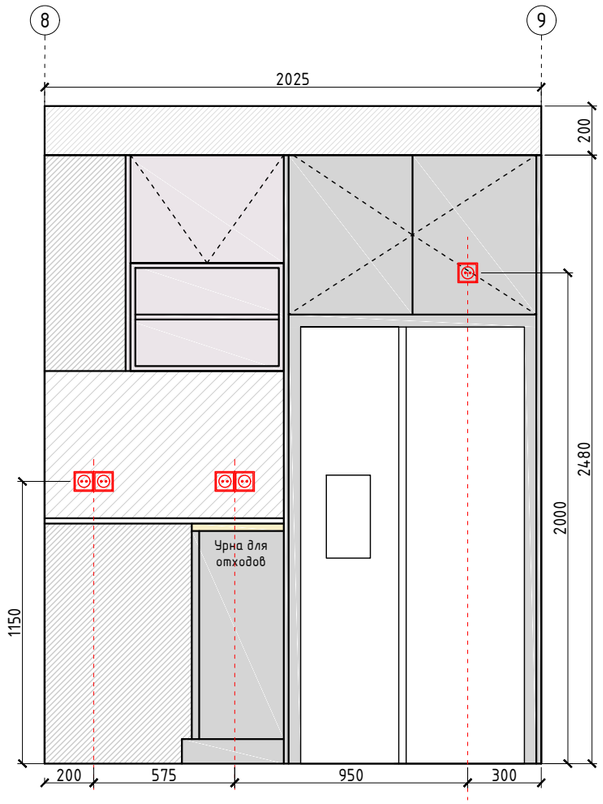

Примечания :

- Все размеры проверить и уточнить на объекте;
- Все привязки указаны от штукатурки;
- Все высоты указаны от чистого пола;
- Чистый пол - финишное напольное покрытие
- (плитка/паркет);
- Развертки см. вместе с общими планами.

RE-1

Изм.	Кол.	Лист.	№ док.	Подп.	Дата	Разработка дизайн-проекта квартиры по адресу : г. Киев,Максимовича, 28Е	Стадия	Лист	Листов
							РП	31	85
Разработал		Мелехина М.А.							
Заказчик		Краденков А.А.				Развертки стен по помещениям № 1,2. Лист 3 М 1:25	MELEHINA ARCHITECTS		

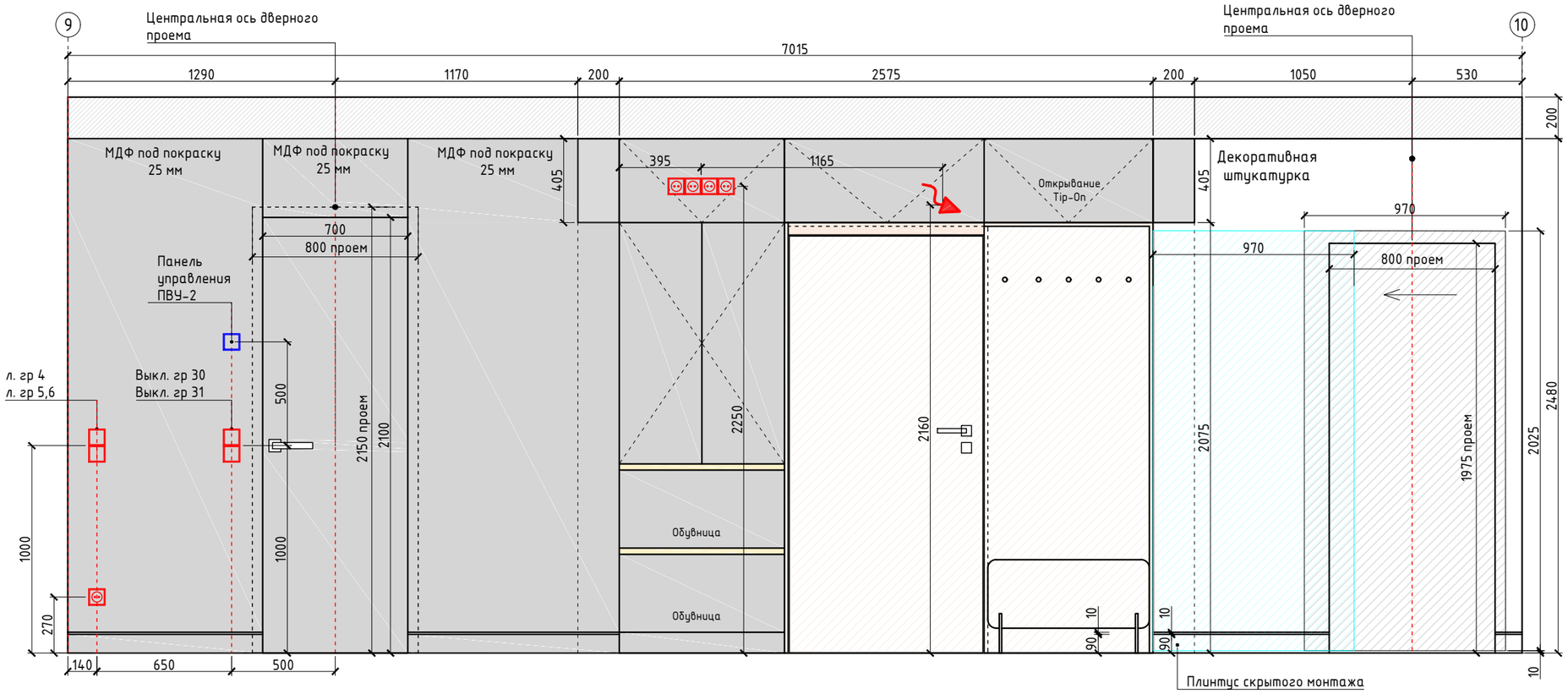

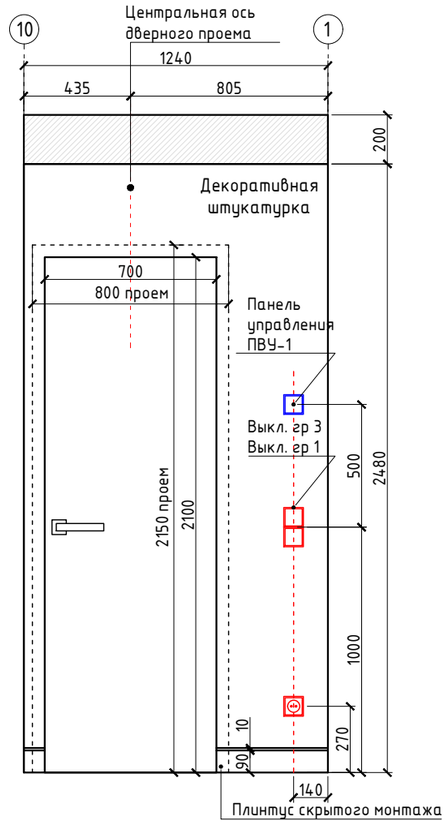

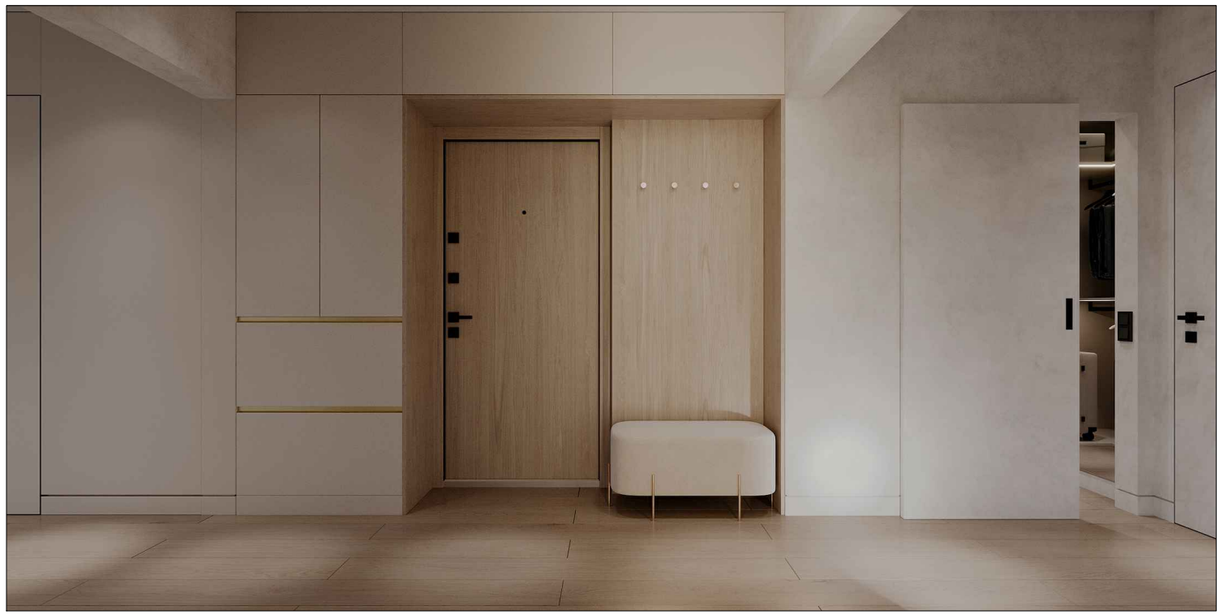

Примечания :
- Все размеры проверить и уточнить на объекте;
- Все привязки указаны от штукатурки;
- Все высоты указаны от чистого пола;
- Чистый пол - финишное напольное покрытие
- (плитка/паркет);
- Развертки см. вместе с общими планами.

RE-1

Изм.	Кол.	Лист.	№ док.	Подп.	Дата	Разработка дизайн-проекта квартиры по адресу : г. Киев,Максимовича, 28Е	Стадия	Лист	Листов
							РП	32	85
Разработал		Мелехина М.А.							
Заказчик		Краденков А.А.				Развертки стен по помещениям № 1,2. Лист 4 М 1:25	MELEHINA ARCHITECTS		

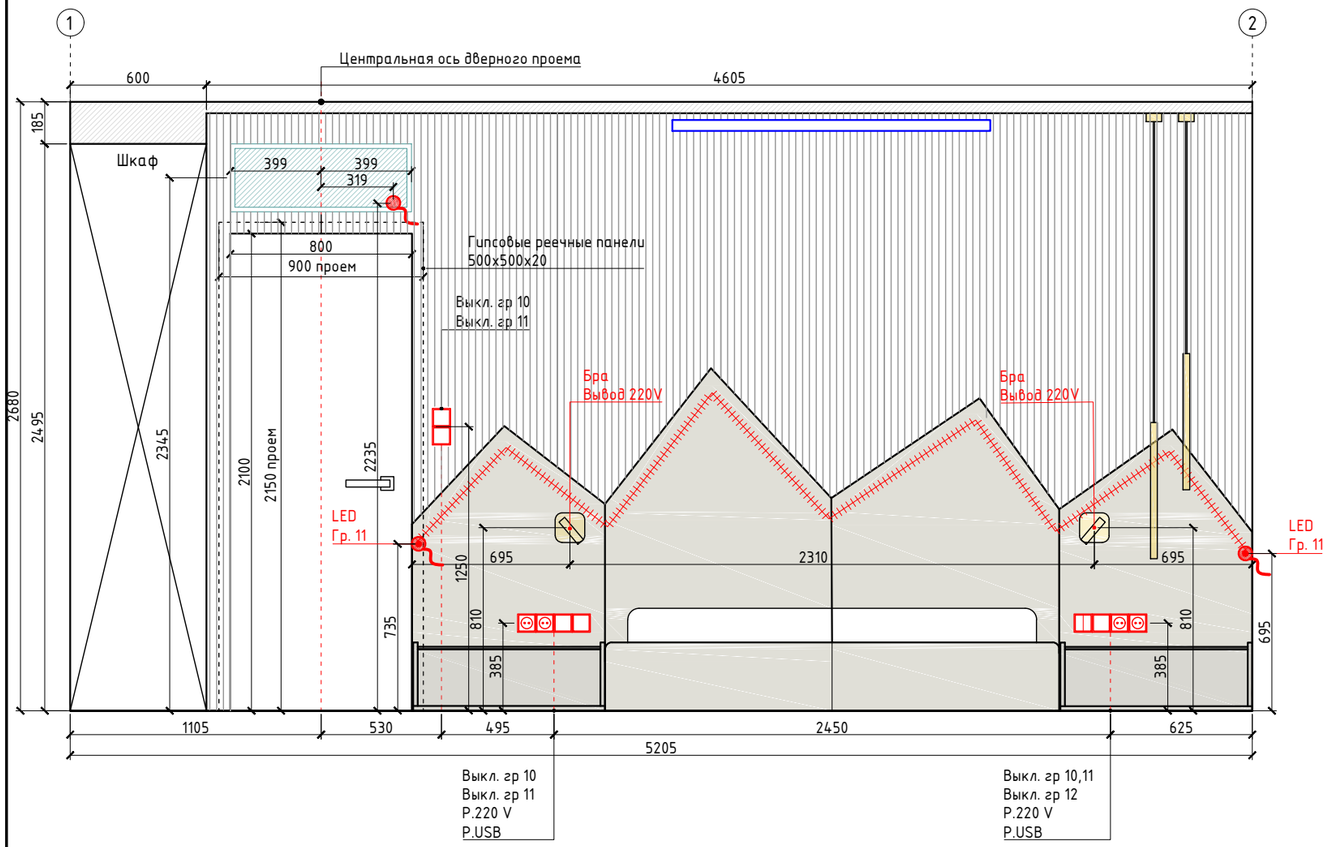

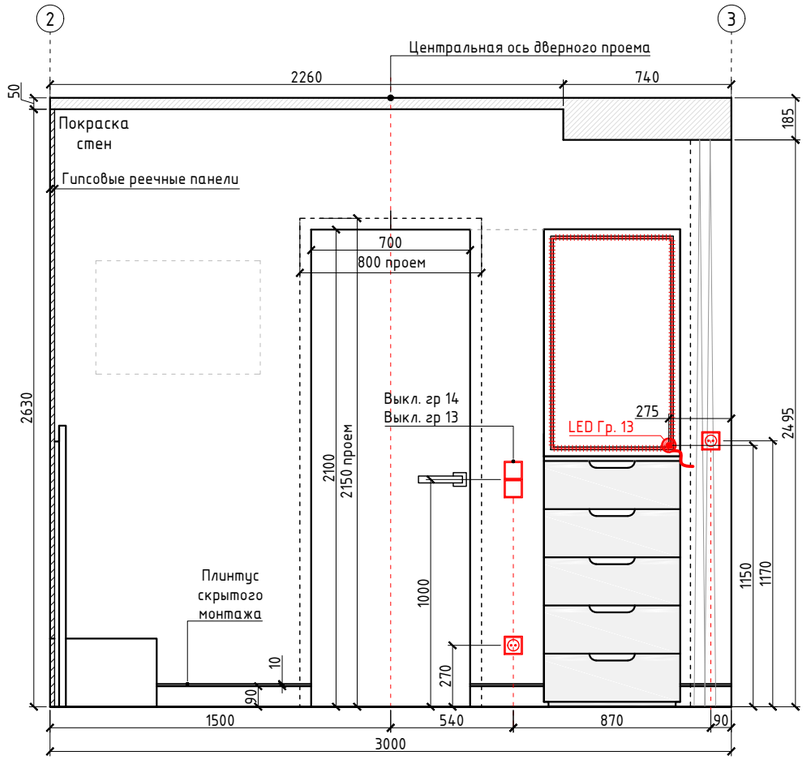

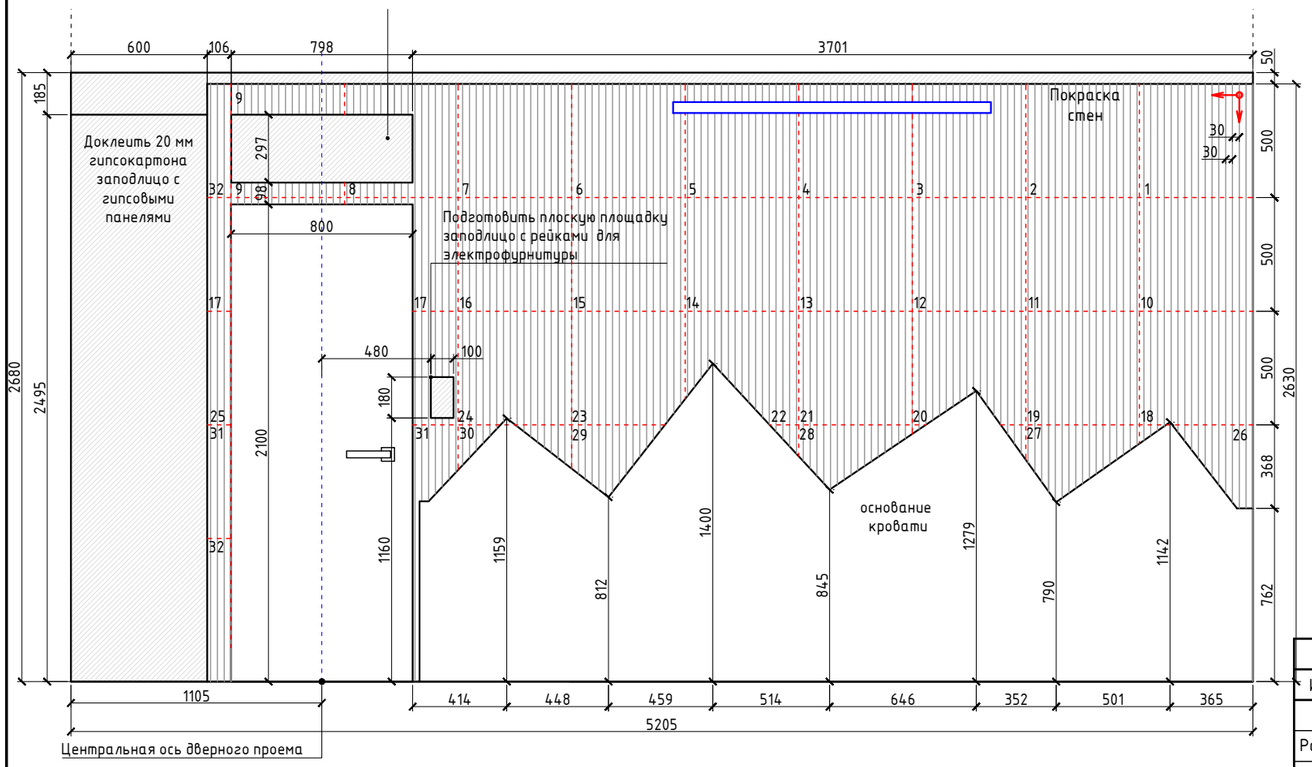

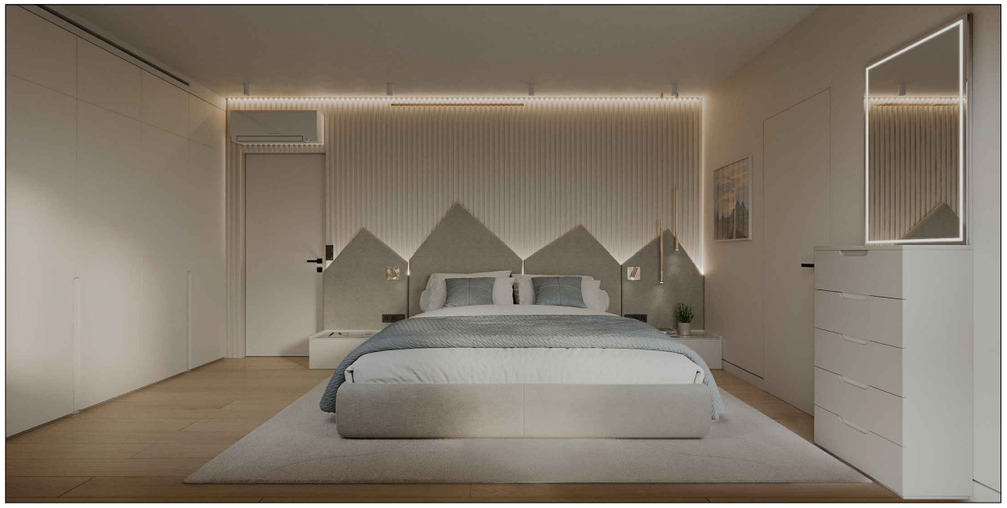

Примечания :

- Все размеры проверить и уточнить на объекте;
- Все привязки указаны от штукатурки;
- Все высоты указаны от чистого пола;
- Чистый пол – финишное напольное покрытие
- (плитка/паркет);
- Развертки см. вместе с общими планами.

RE-1

Изм.	Кол.	Лист.	№ док.	Подп.	Дата		Стадия	Лист	Листов
						Разработка дизайн-проекта квартиры по адресу : г. Киев,Максимовича, 28Е	РП	33	85
Разработал		Мелехина М.А.							
Заказчик		Краденков А.А.				Развертки стен по помещению №3. Лист 1 М 1:25	MELEHINA ARCHITECTS		

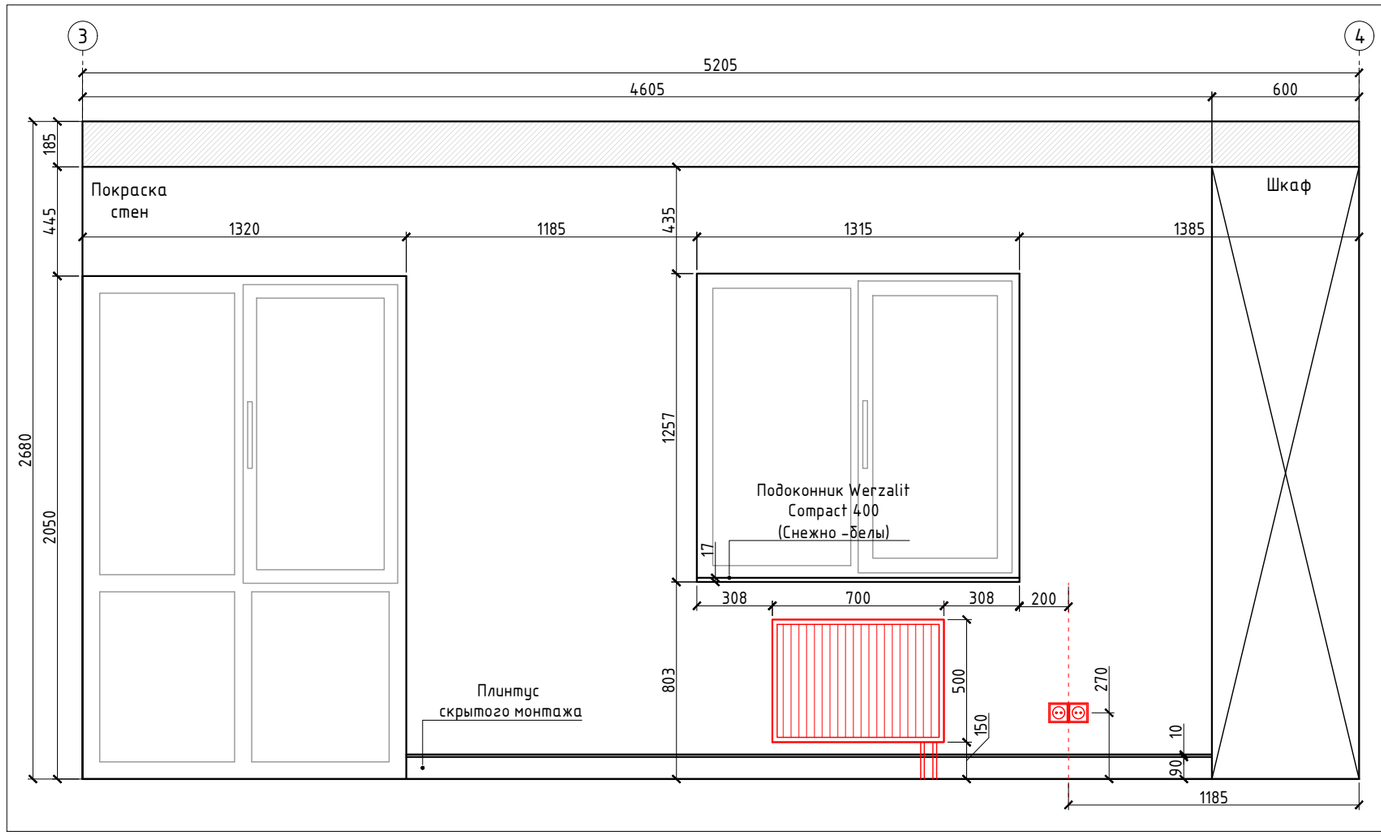

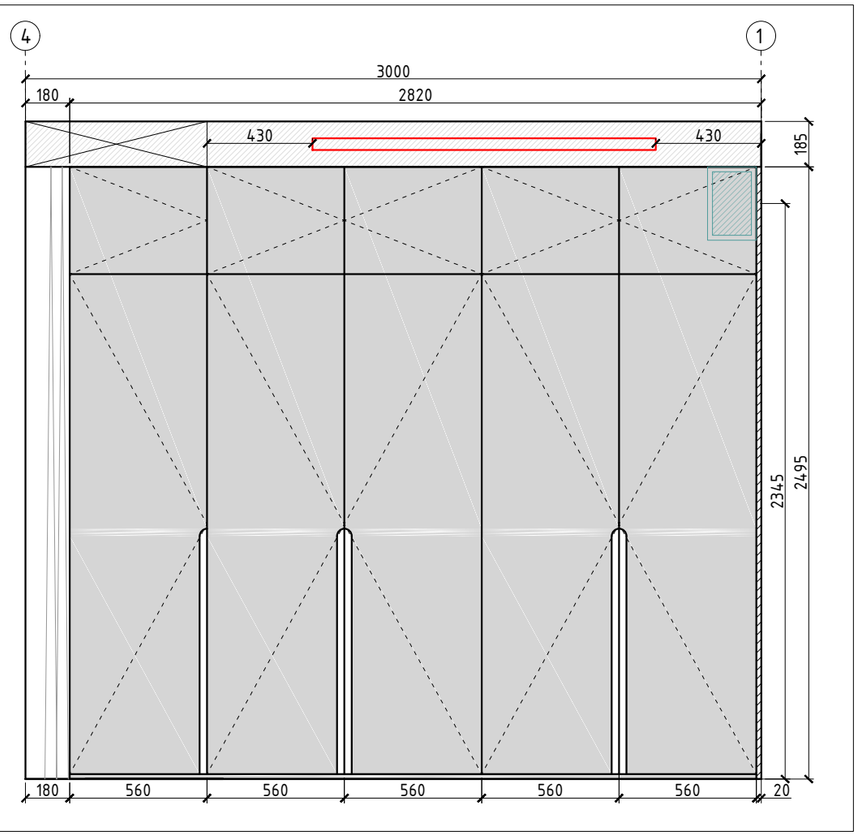

Примечания :
- Все размеры проверить и уточнить на объекте;
- Все привязки указаны от штукатурки;
- Все высоты указаны от чистого пола;
- Чистый пол – финишное напольное покрытие
- (плитка/паркет);
- Развертки см. вместе с общими планами.

RE-1

Изм.	Кол.	Лист.	№ док.	Подп.	Дата	Разработка дизайн-проекта квартиры по адресу : г. Киев,Максимовича, 28Е	Стадия	Лист	Листов
							РП	33	85
Разработал		Мелехина М.А.							
Заказчик		Краденков А.А.				Развертки стен по помещению №3. Лист 2 М 1:25	MELEHINA ARCHITECTS		

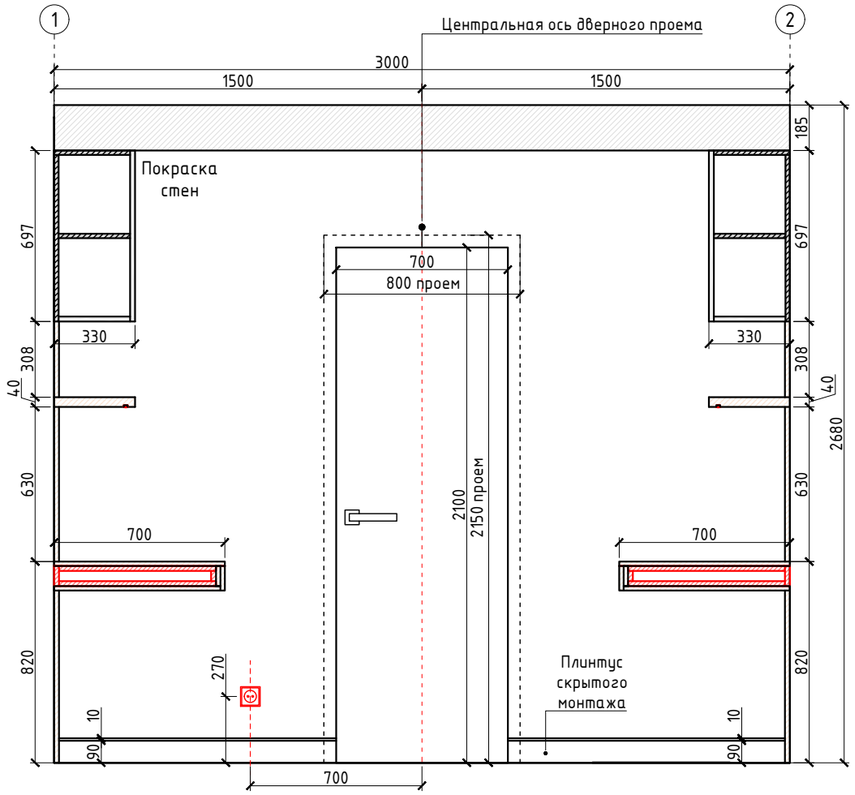

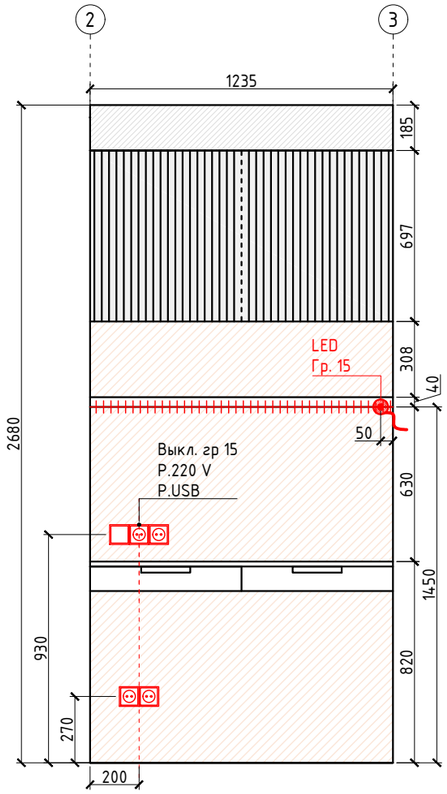

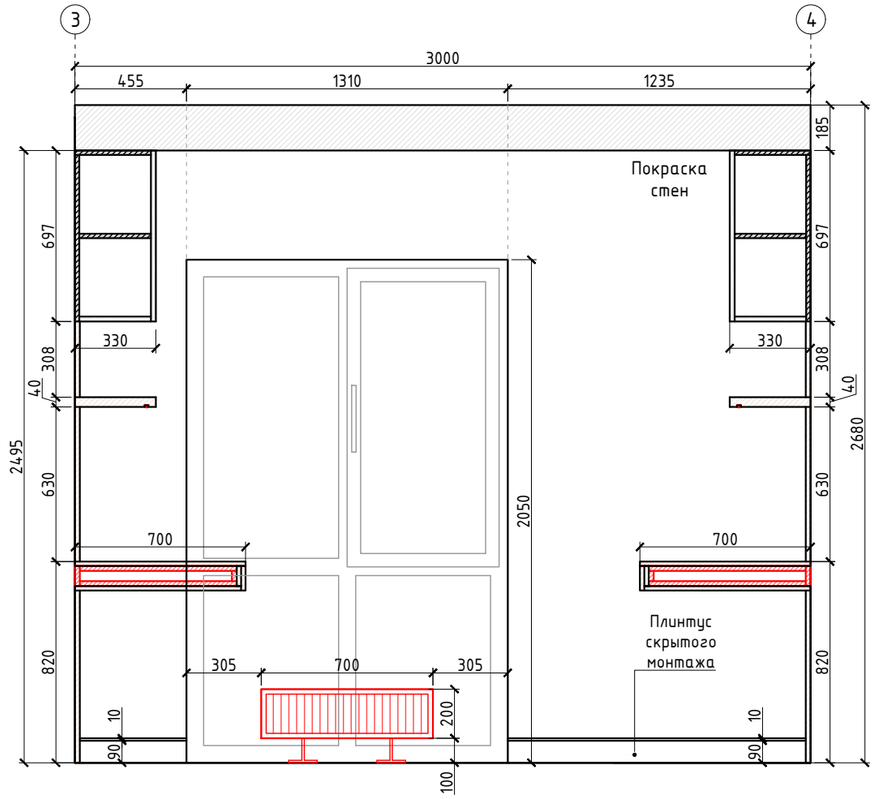

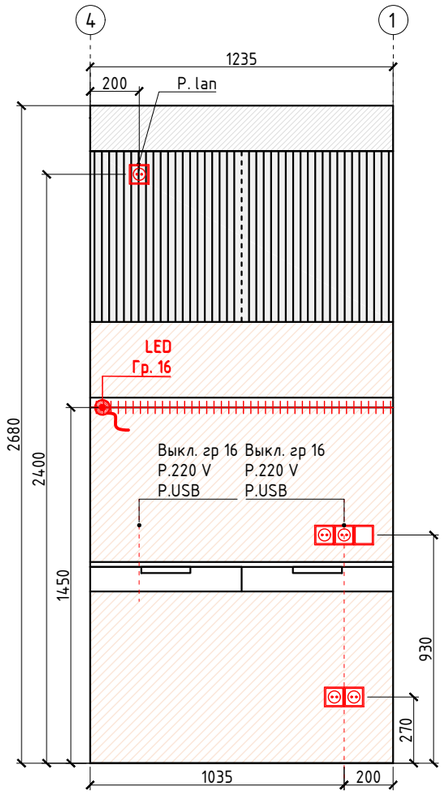

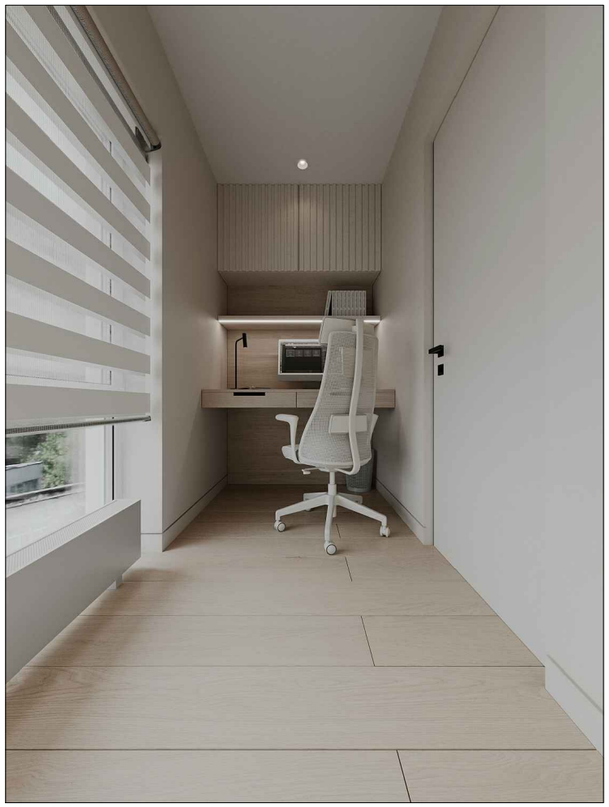

Примечания :
- Все размеры проверить и уточнить на объекте;
- Все привязки указаны от штукатурки;
- Все высоты указаны от чистого пола;
- Чистый пол - финишное напольное покрытие
- (плитка/паркет);
- Развертки см. вместе с общими планами.

RE-1

Изм.	Кол.	Лист.	№ док.	Подп.	Дата	Разработка дизайн-проекта квартиры по адресу : г. Киев,Максимовича, 28Е	Стадия	Лист	Листов
							РП	34	85
Разработал		Мелехина М.А.			06.07.22				
Заказчик		Краденков А.А.				Развертки по помещению №3. Лист 4 М1:25	MELEHINA ARCHITECTS		

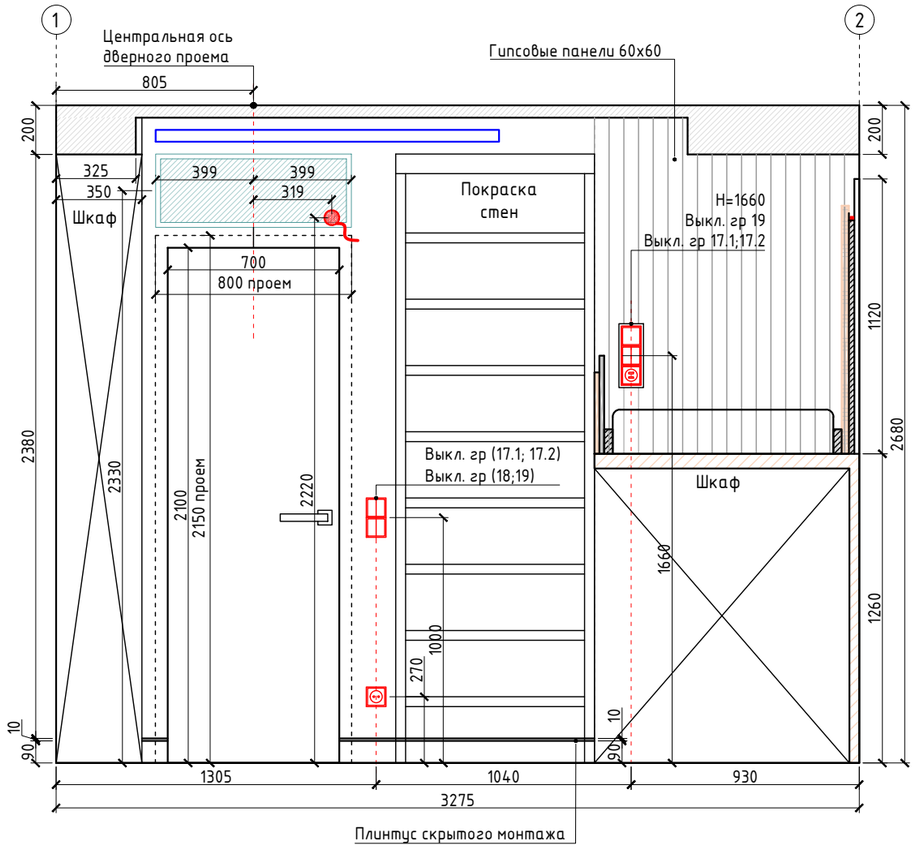

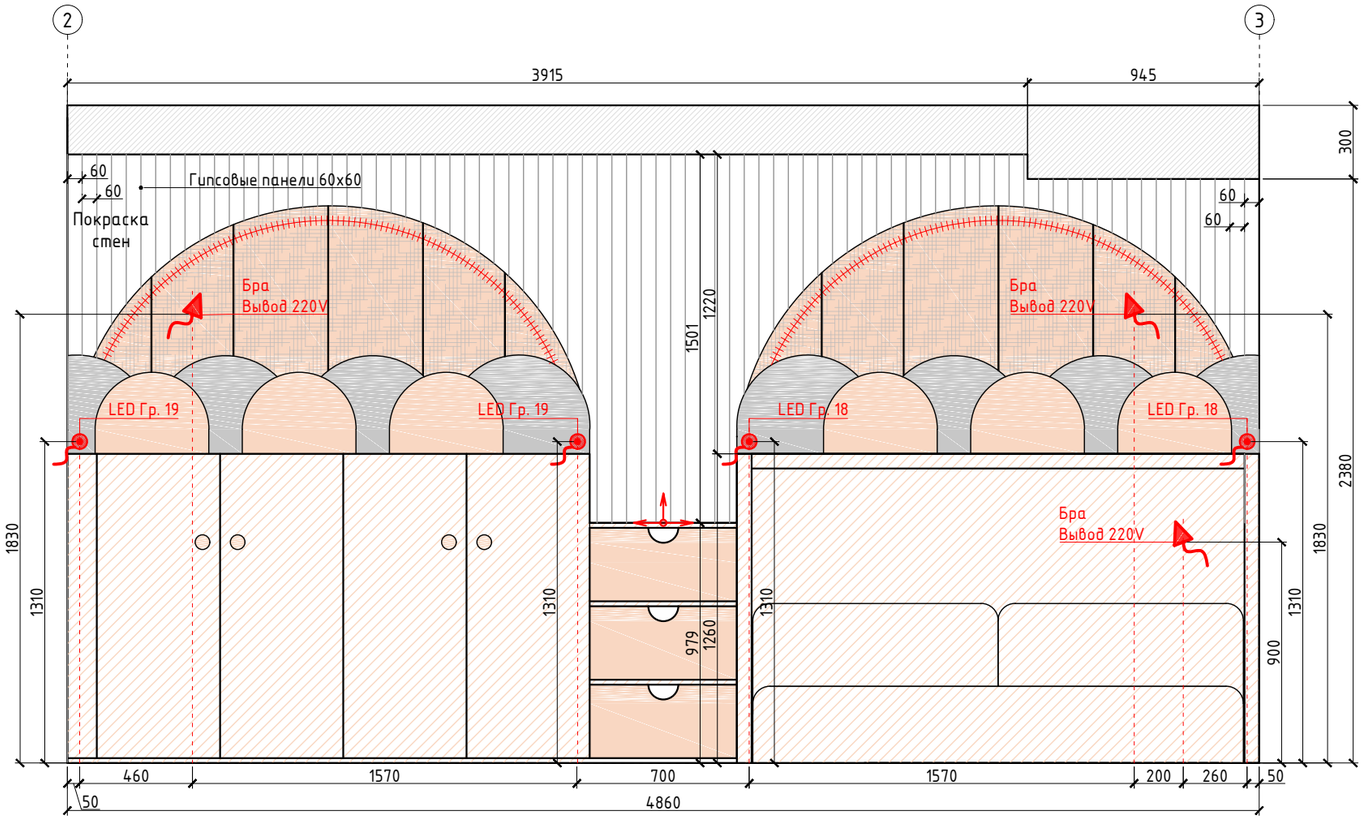

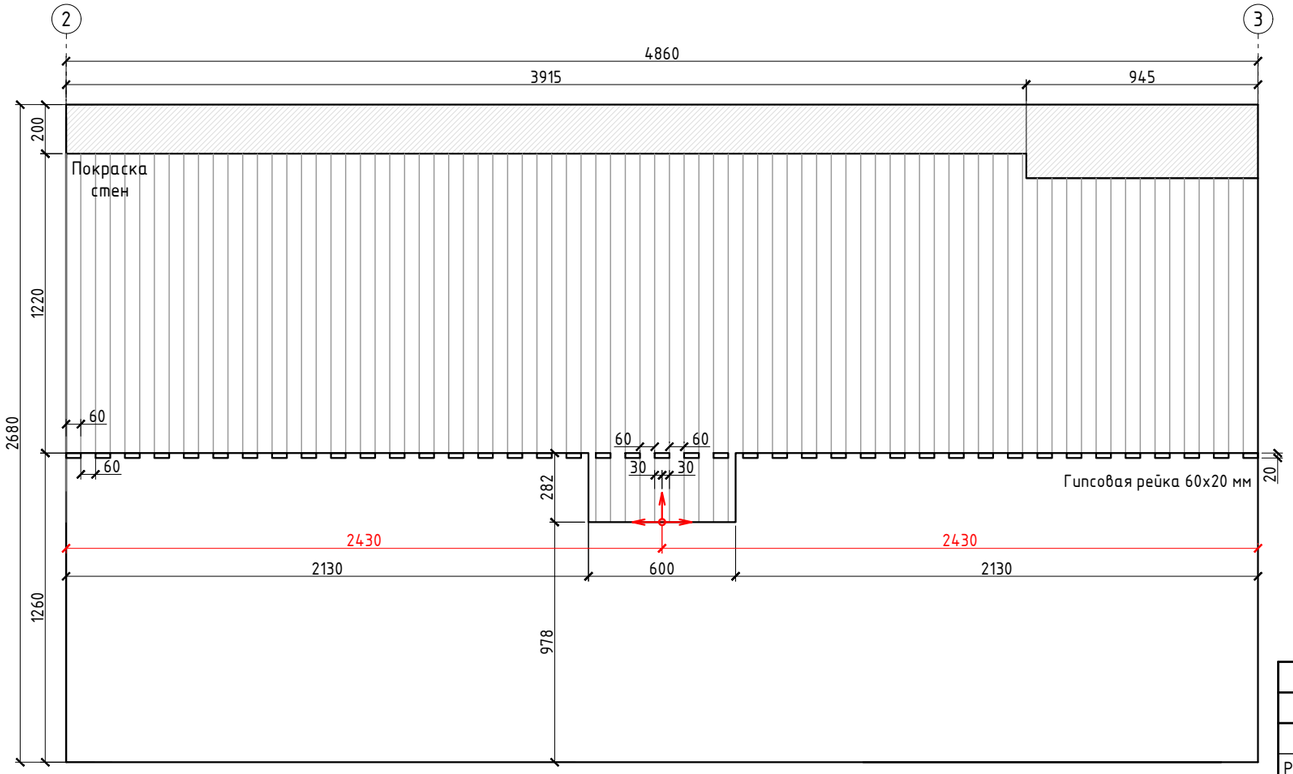

Примечания :
- Все размеры проверить и уточнить на объекте;
- Все привязки указаны от штукатурки;
- Все высоты указаны от чистого пола;
- Чистый пол – финишное напольное покрытие
- (плитка/паркет);
- Развертки см. вместе с общими планами.

RE-1

Изм.	Кол.	Лист.	№ док.	Подп.	Дата	Разработка дизайн-проекта квартиры по адресу : г. Киев,Максимовича, 28Е	Стадия	Лист	Листов
							РП	35	85
Разработал		Мелехина М.А.							
Заказчик		Краденков А.А.				Развертки по помещению №4. Лист 1 М1:25	MELEHINA ARCHITECTS		

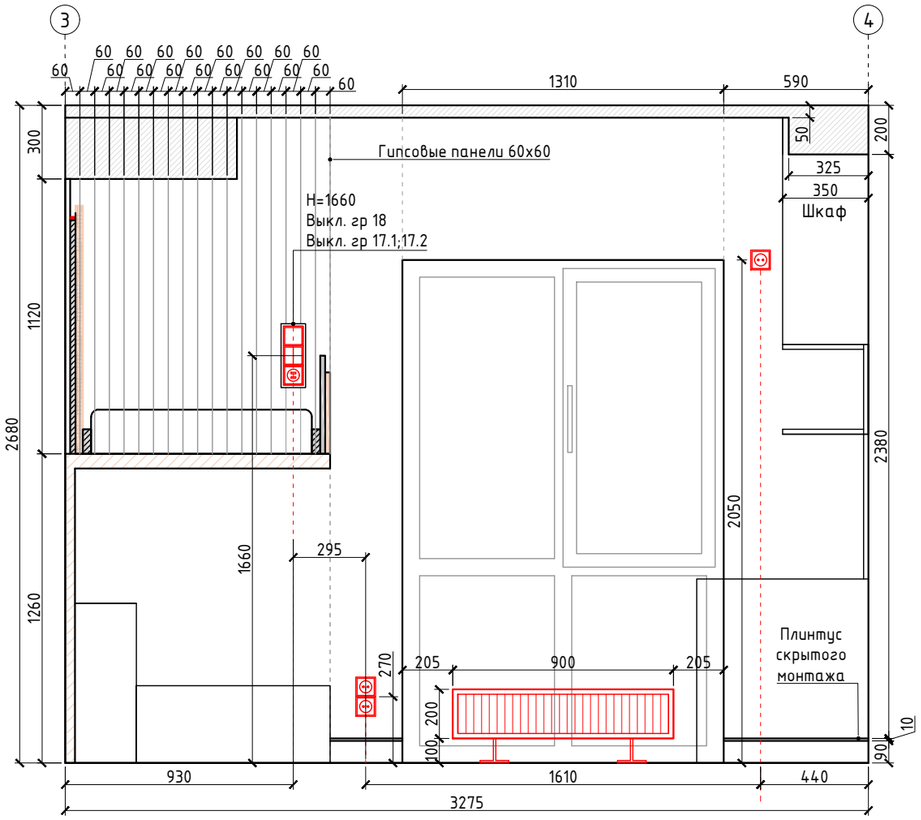

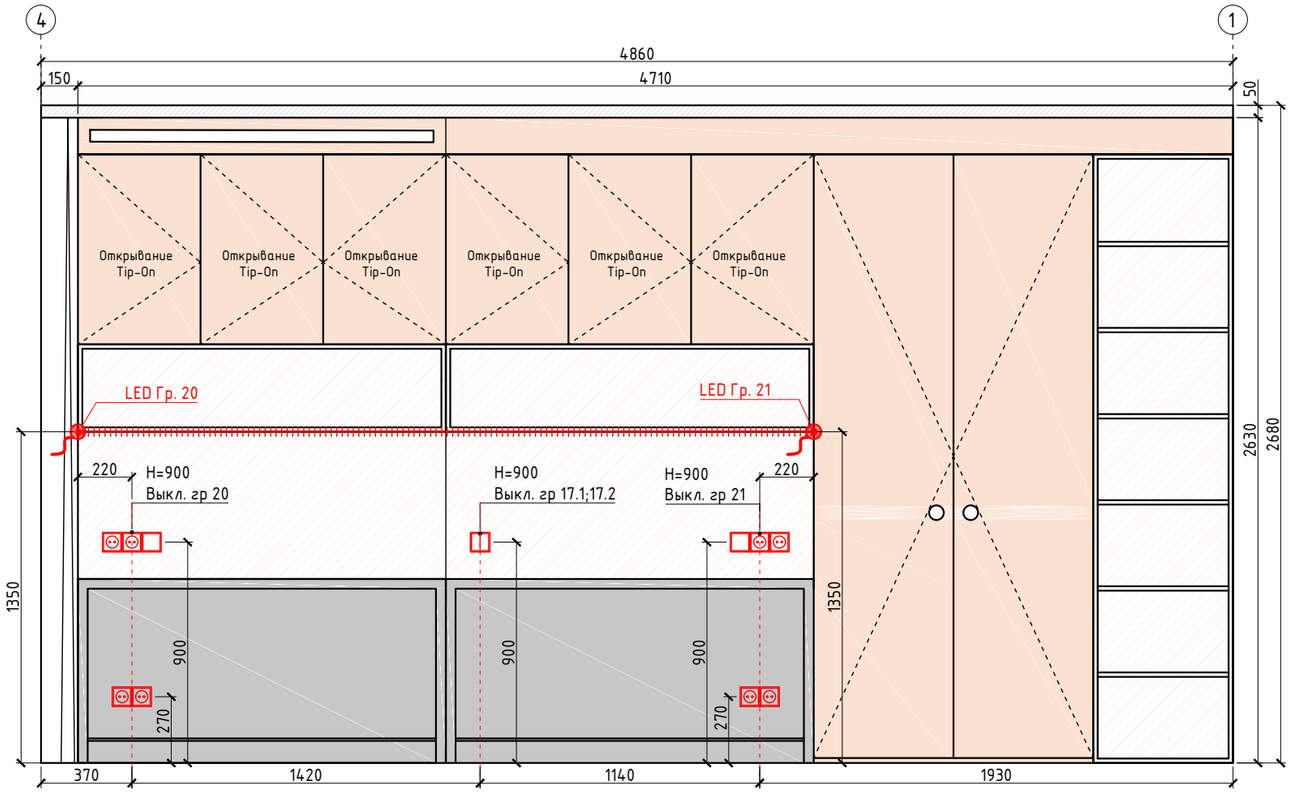

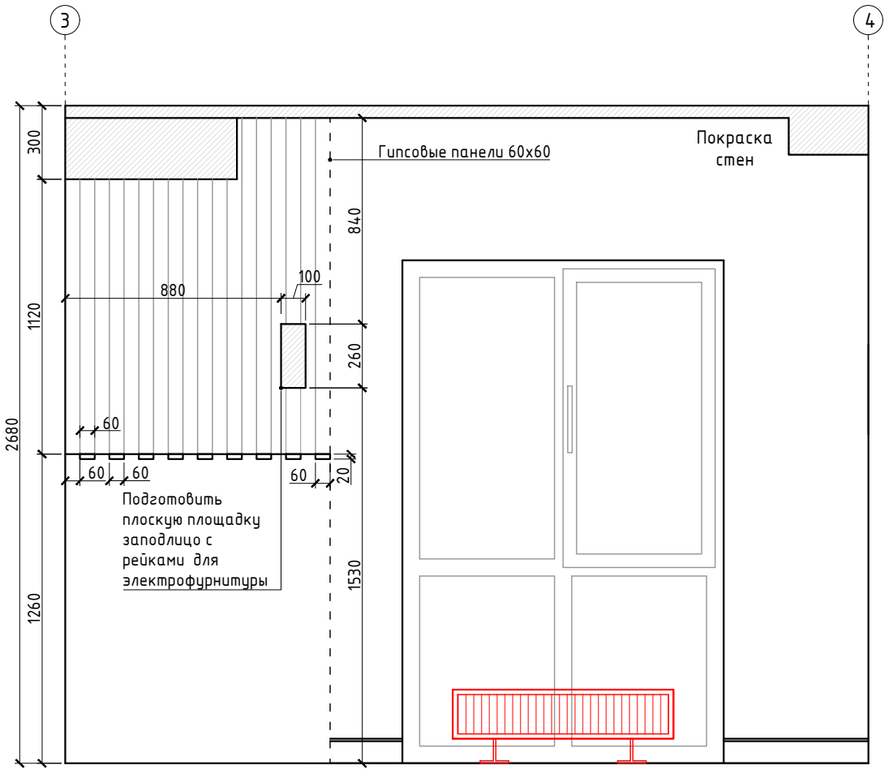

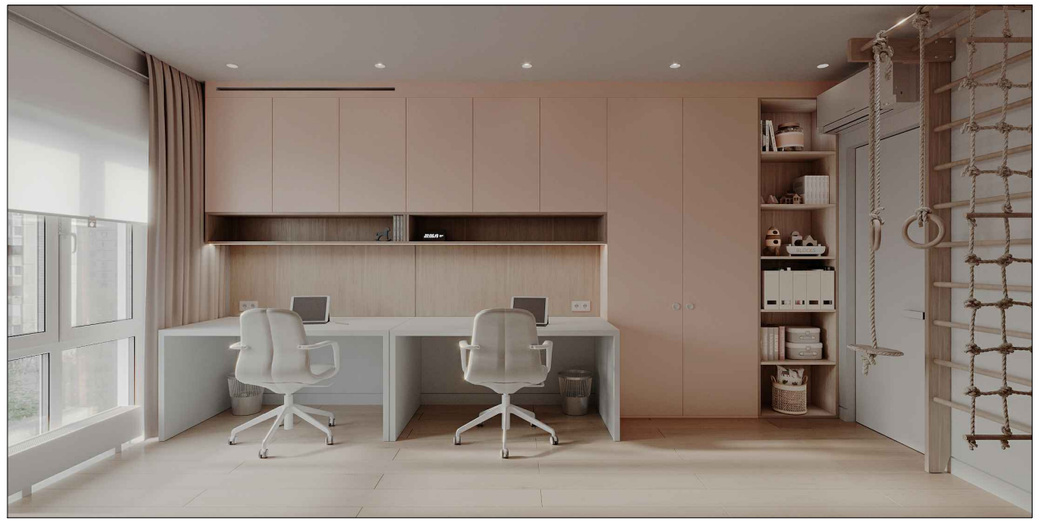

Примечания :
- Все размеры проверить и уточнить на объекте;
- Все привязки указаны от штукатурки;
- Все высоты указаны от чистого пола;
- Чистый пол - финишное напольное покрытие
- (плитка/паркет);
- Развертки см. вместе с общими планами.

RE-1

Изм.	Кол.	Лист.	№ док.	Подп.	Дата		Стадия	Лист	Листов
						Разработка дизайн-проекта квартиры по адресу : г. Киев,Максимовича, 28Е	РП	36	85
Разработал		Мелехина М.А.							
Заказчик		Краденков А.А.				Развертки по помещению №4. Лист 2М1:25	MELEHINA ARCHITECTS		

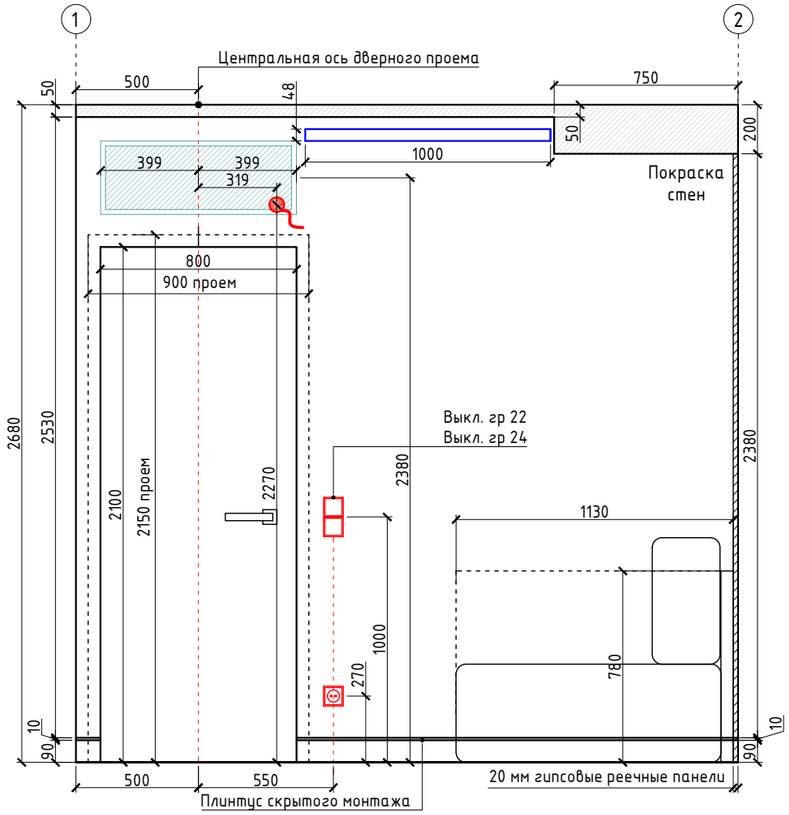

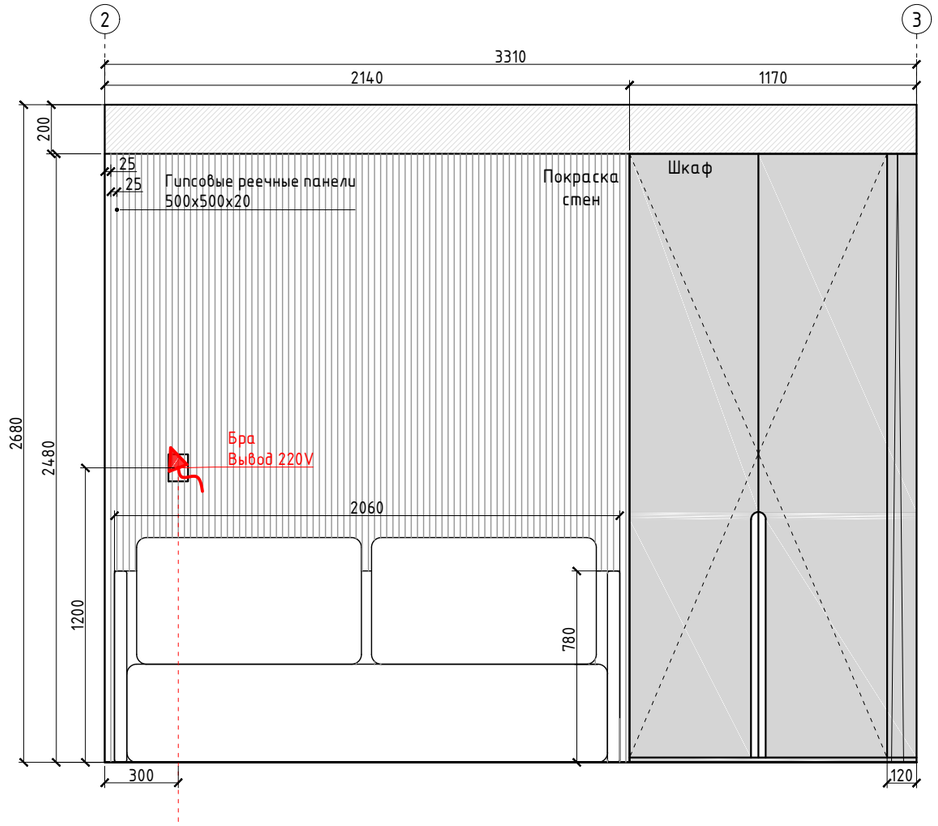

Примечания :

- Все размеры проверить и уточнить на объекте;
- Все привязки указаны от штукатурки;
- Все высоты указаны от чистого пола;
- Чистый пол – финишное напольное покрытие
- (плитка/паркет);
- Развертки см. вместе с общими планами.

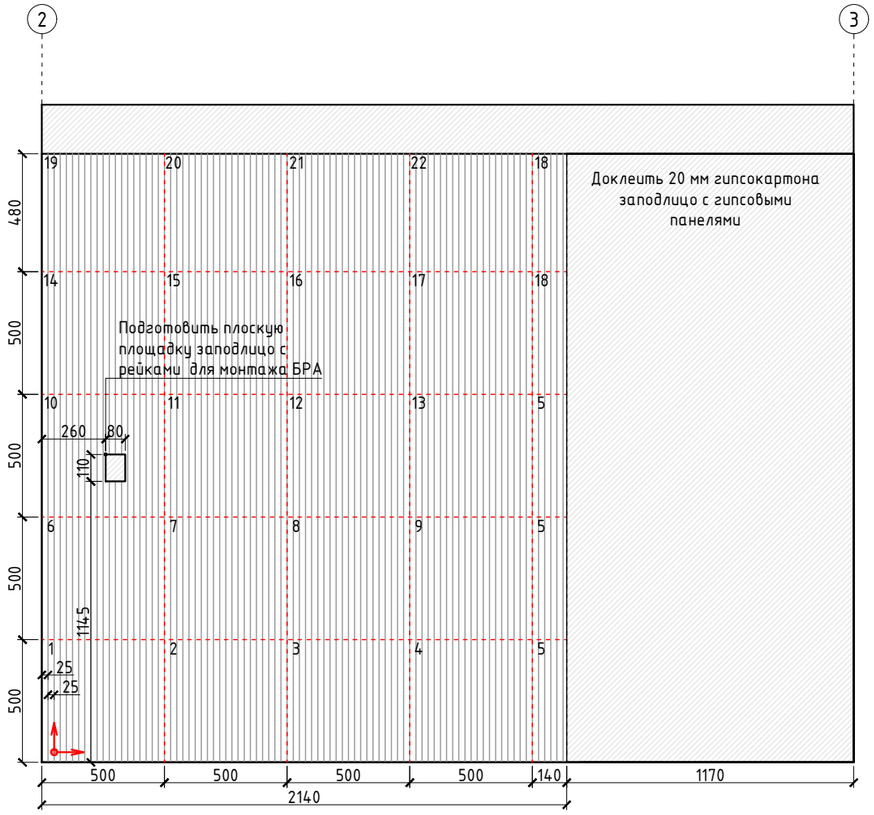

RE-1

Изм.	Кол.	Лист.	№ док.	Подп.	Дата		Стадия	Лист	Листов
						Разработка дизайн-проекта квартиры по адресу : г. Киев,Максимовича, 28Е	РП	37	85
Разработал		Мелехина М.А.							
Заказчик		Краденков А.А.				Развертки по помещению №5. Лист 1 М1:25	MELEHINA ARCHITECTS		

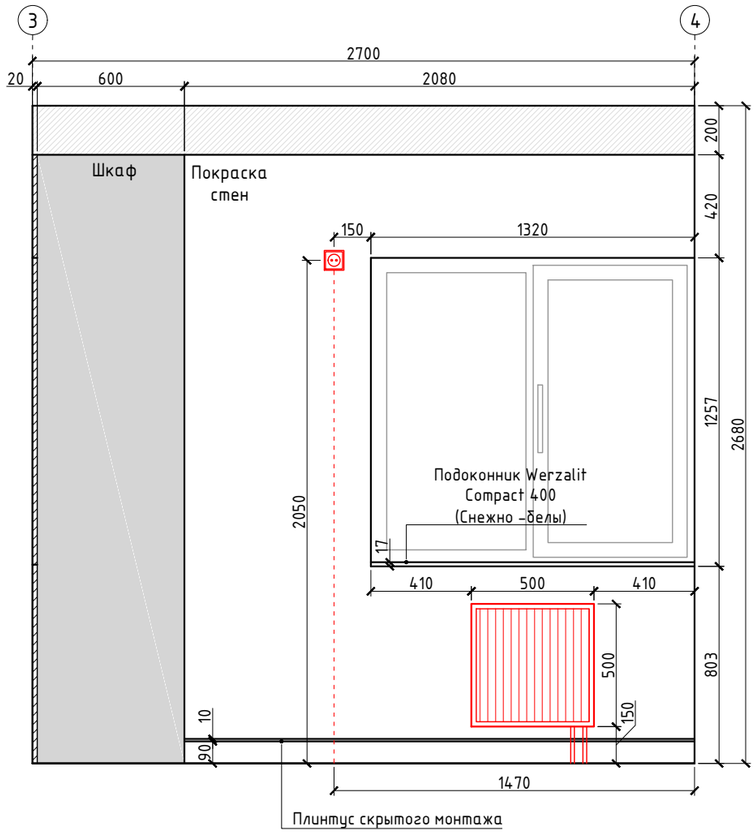

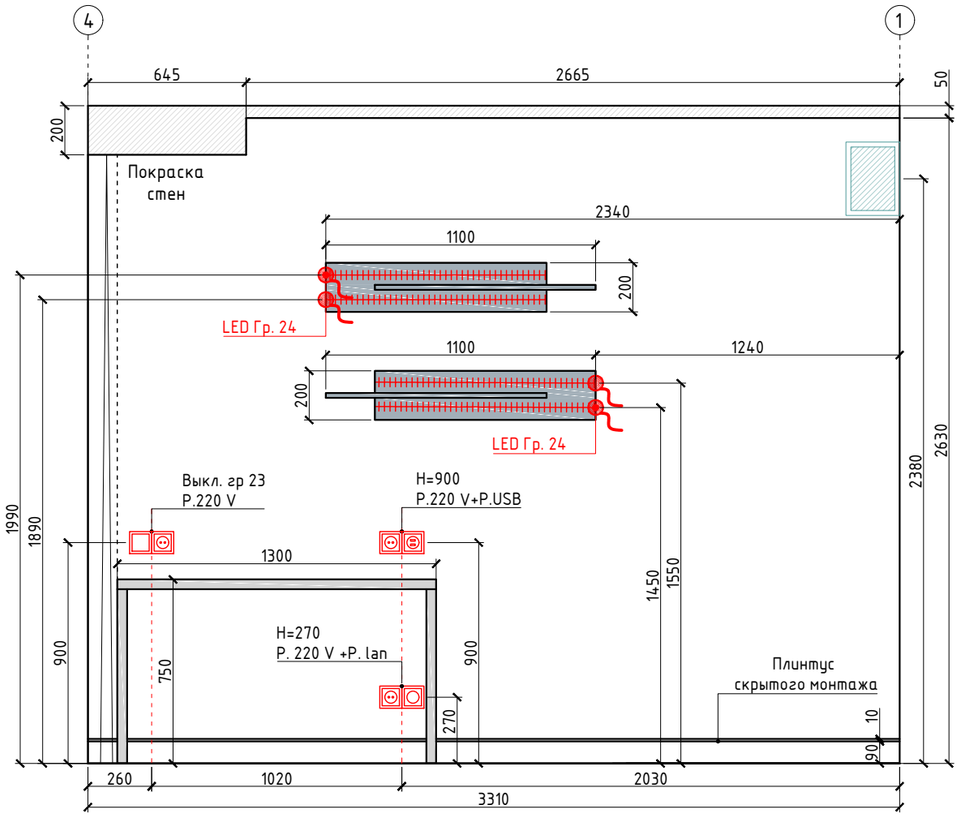

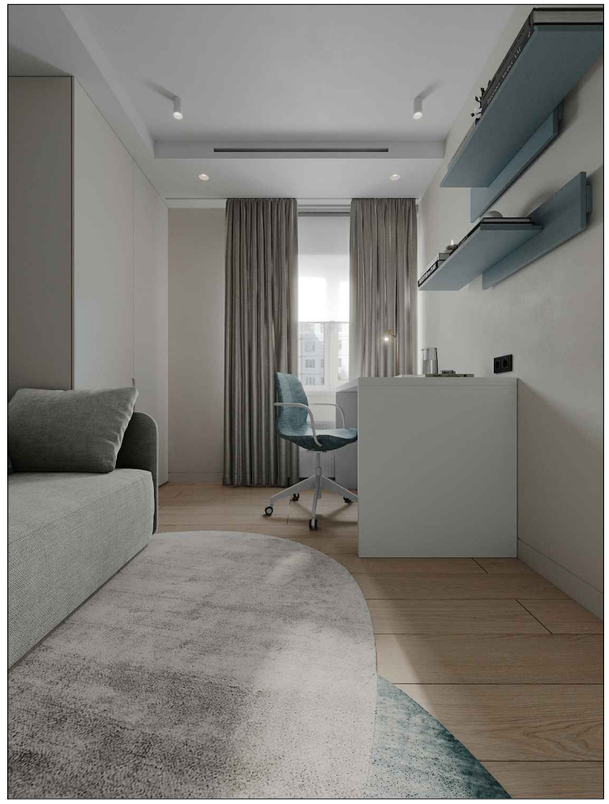

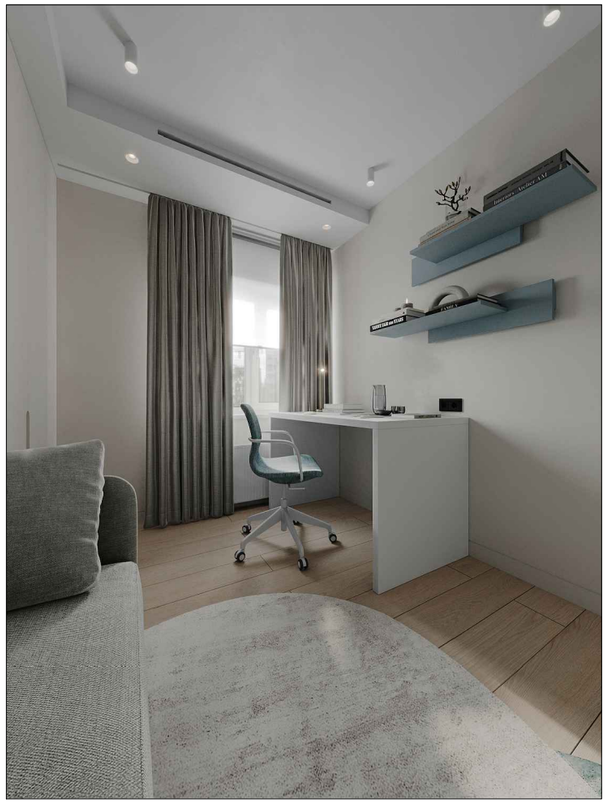

Примечания :
- Все размеры проверить и уточнить на объекте;
- Все привязки указаны от штукатурки;
- Все высоты указаны от чистого пола;
- Чистый пол - финишное напольное покрытие
- (плитка/паркет);
- Развертки см. вместе с общими планами.

RE-1

Изм.	Кол.	Лист.	№ док.	Подп.	Дата	Разработка дизайн-проекта квартиры по адресу : г. Киев,Максимовича, 28Е	Стадия	Лист	Листов
							РП	38	85
Разработал		Мелехина М.А.							
Заказчик		Краденков А.А.				Развертки по помещению №5. Лист 2 М1:25	MELEHINA ARCHITECTS		

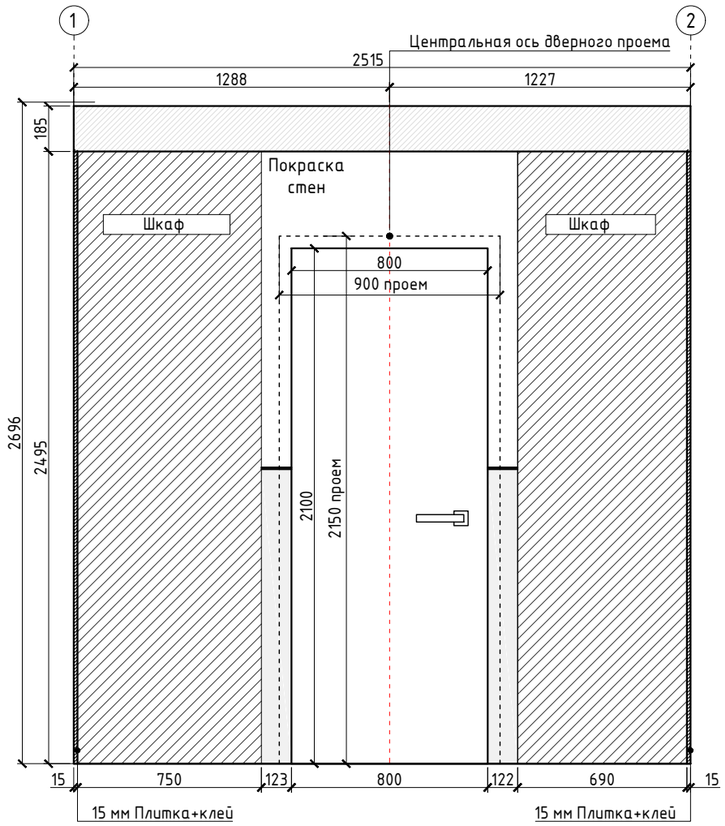

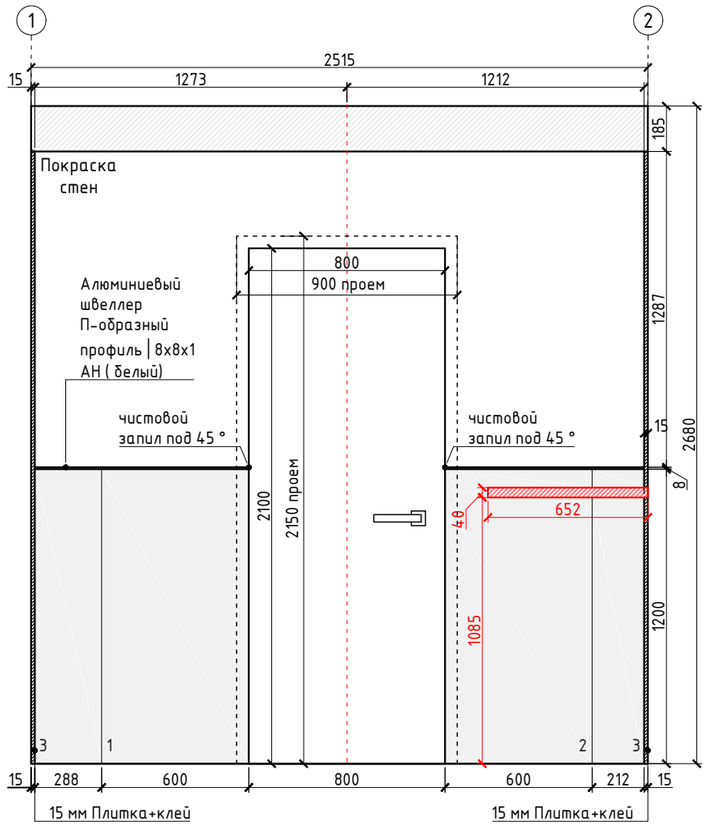

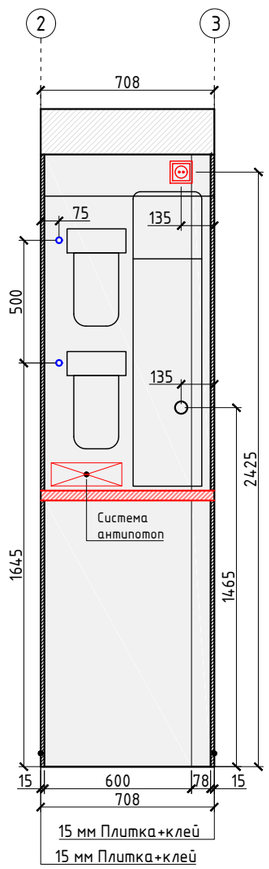

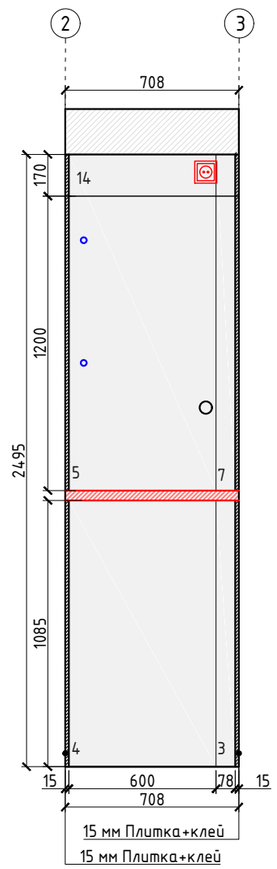

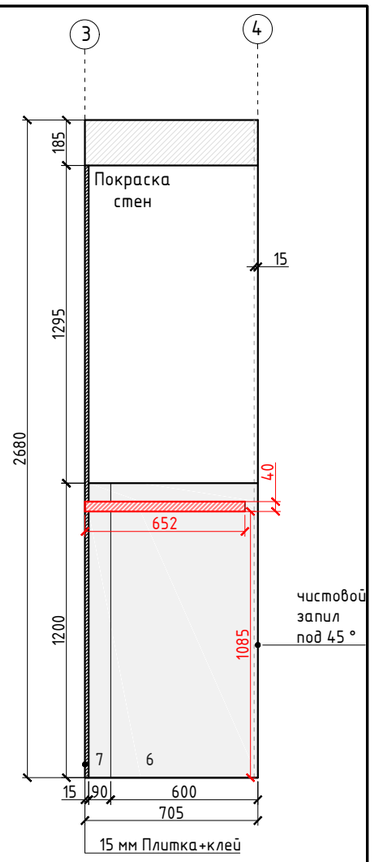

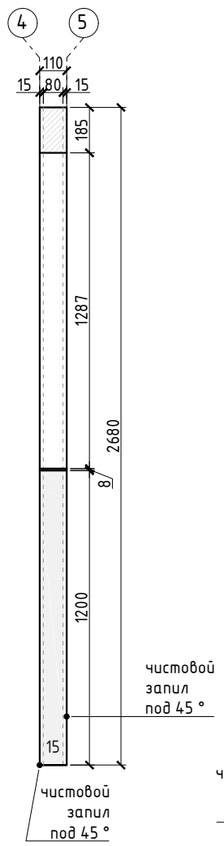

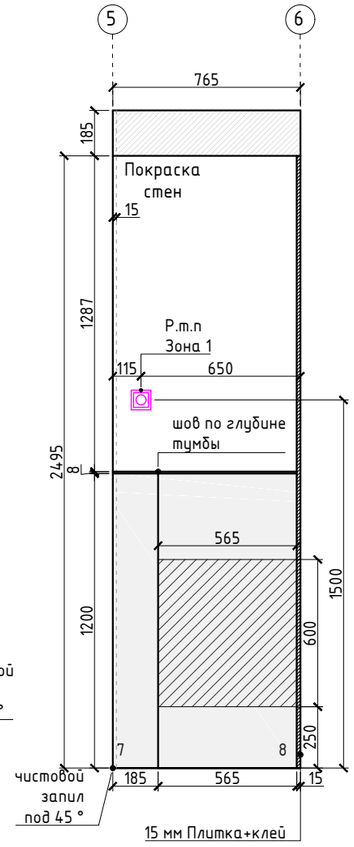

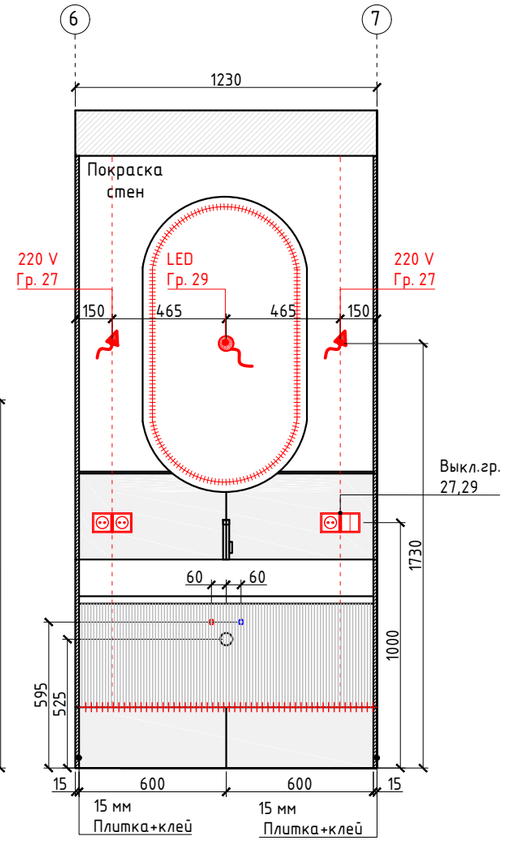

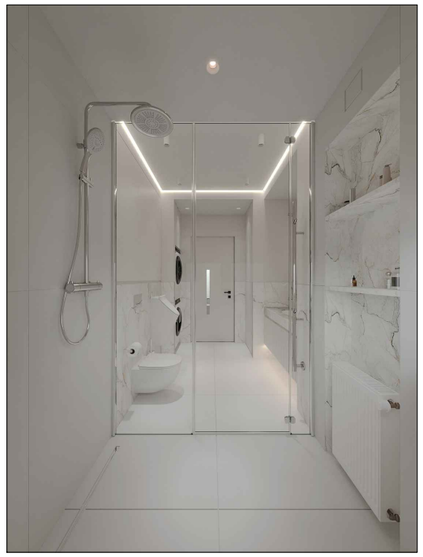

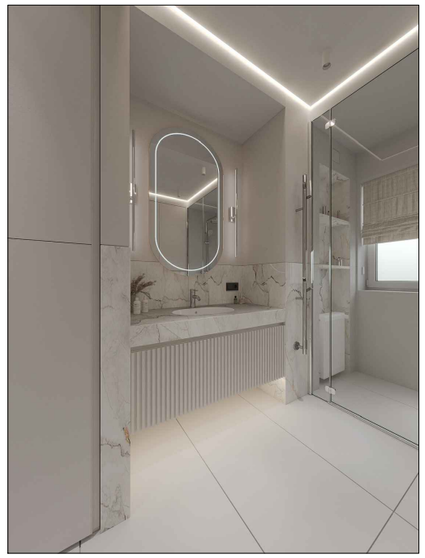

Примечания :

- Все размеры проверить и уточнить на объекте;
- Все привязки указаны от штукатурки;
- Все высоты указаны от чистого пола;
- Чистый пол - финишное напольное покрытие
- (плитка/паркет);
- Развертки см. вместе с общими планами.

RE-1

Изм.	Кол.	Лист.	№ док.	Подп.	Дата	Разработка дизайн-проекта квартиры по адресу : г. Киев,Максимовича, 28Е	Стадия	Лист	Листов
							РП	39	85
Разработал		Мелехина М.А.							
Заказчик		Краденков А.А.				Развертки по помещению №6. Лист 1 М1:25	MELEHINA ARCHITECTS		

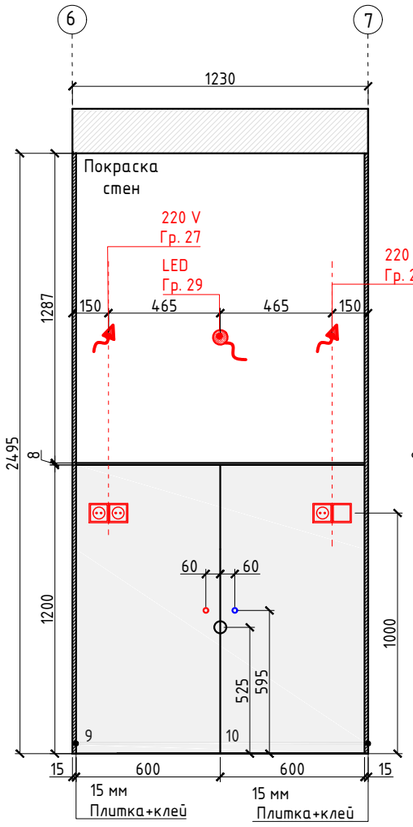

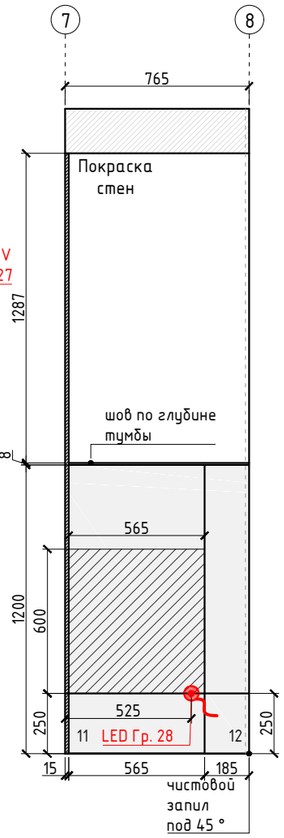

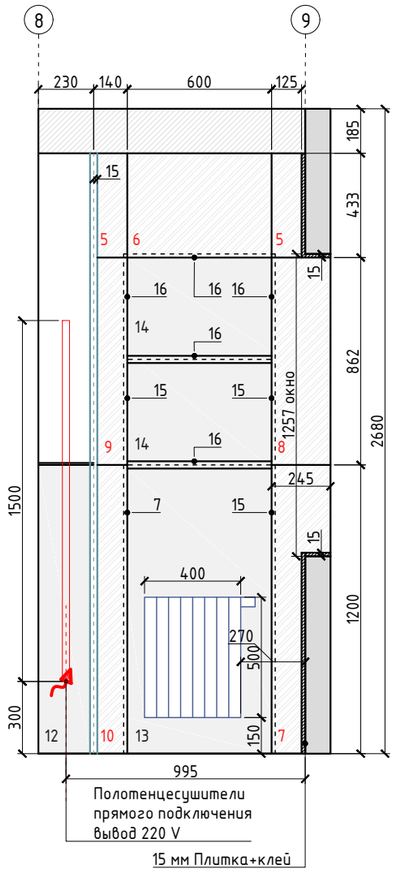

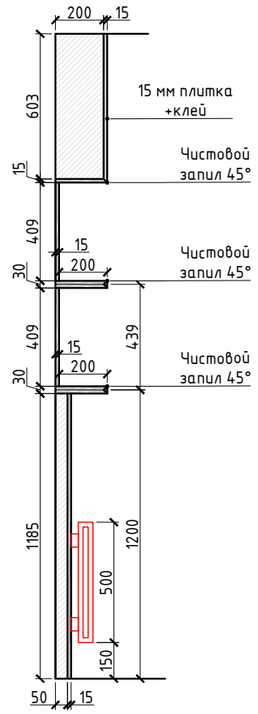

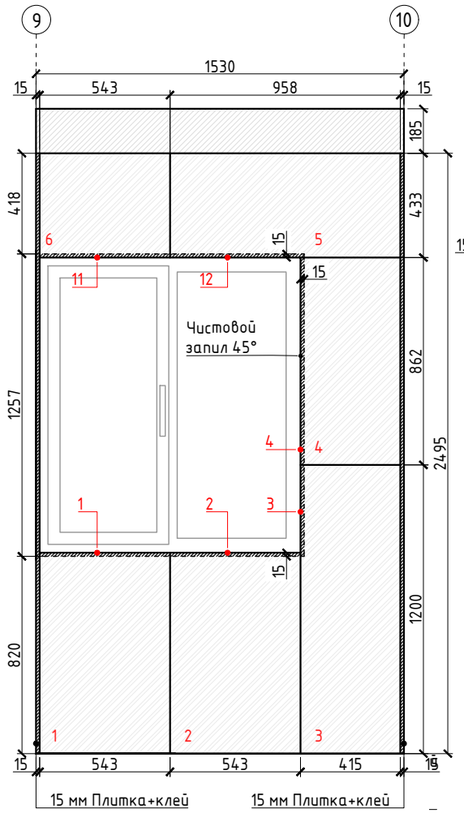

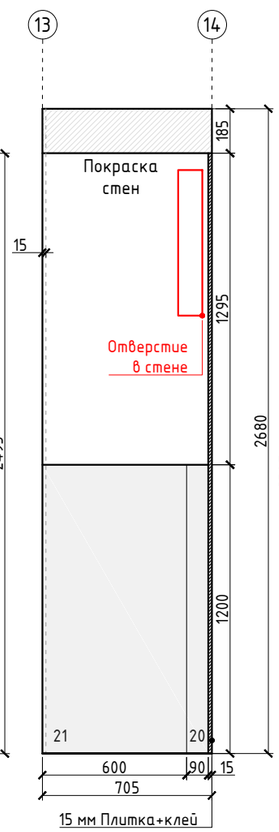

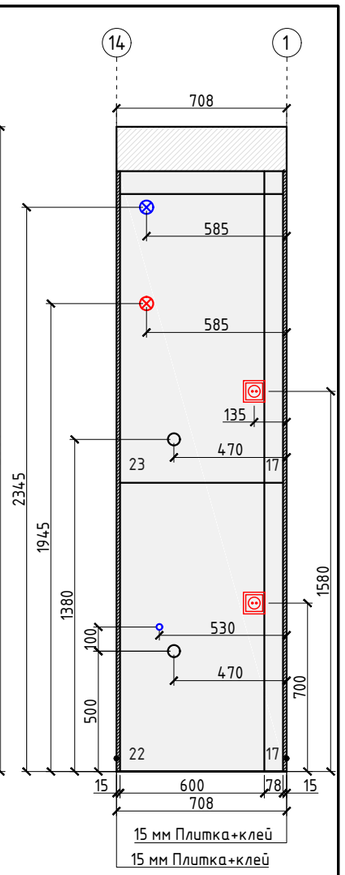

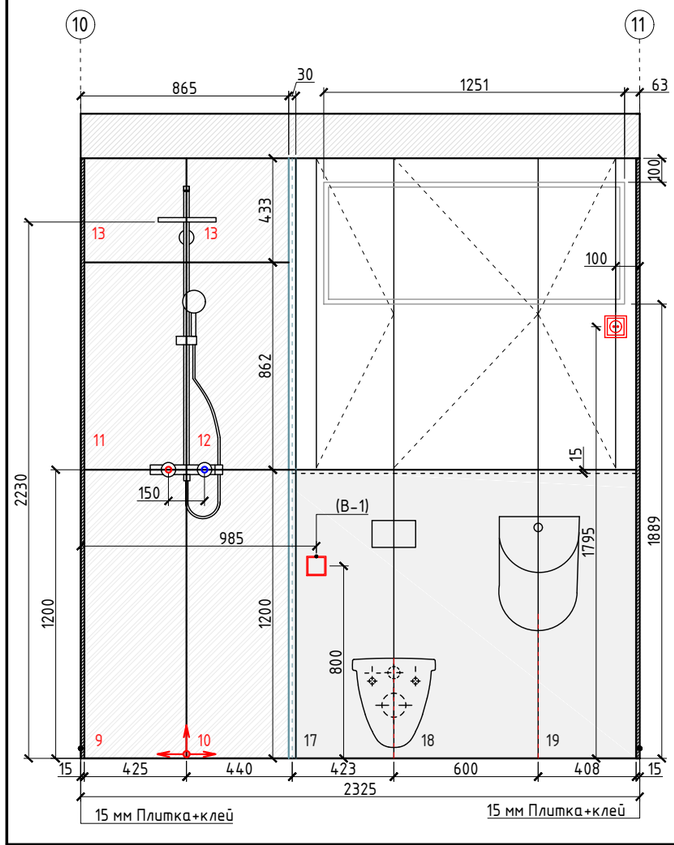

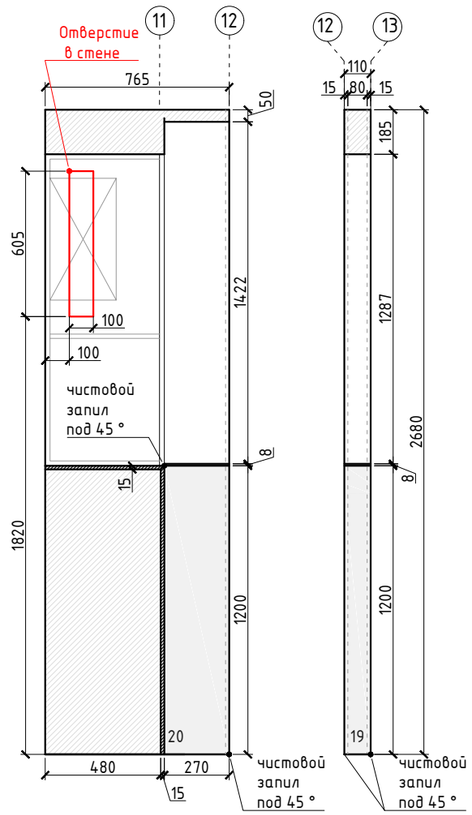

Узел примыкания плитки к покраске через П-образный профиль

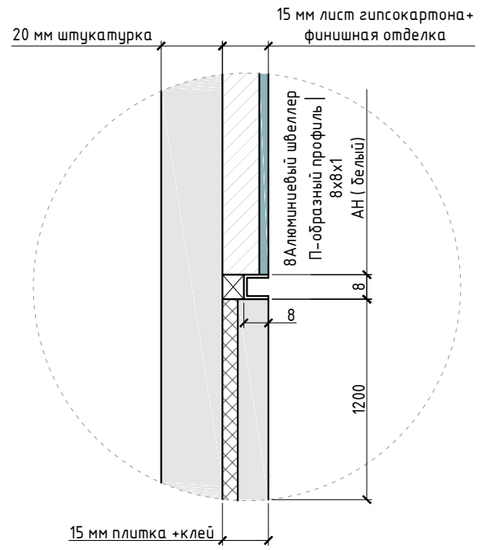

Примечания :

- Все размеры проверить и уточнить на объекте;
- Все привязки указаны от штукатурки;
- Все высоты указаны от чистого пола;
- Чистый пол - финишное напольное покрытие
- (плитка/паркет);
- Развертки см. вместе с общими планами.

RE-1

Изм.	Кол.	Лист.	№ док.	Подп.	Дата		Стадия	Лист	Листов
						Разработка дизайн-проекта квартиры по адресу : г. Киев,Максимовича, 28Е	РП	40	85
Разработал		Мелехина М.А.							
Заказчик		Краденков А.А.				Развертки по помещению №6. Лист 2 М1:25	MELEHINA ARCHITECTS		

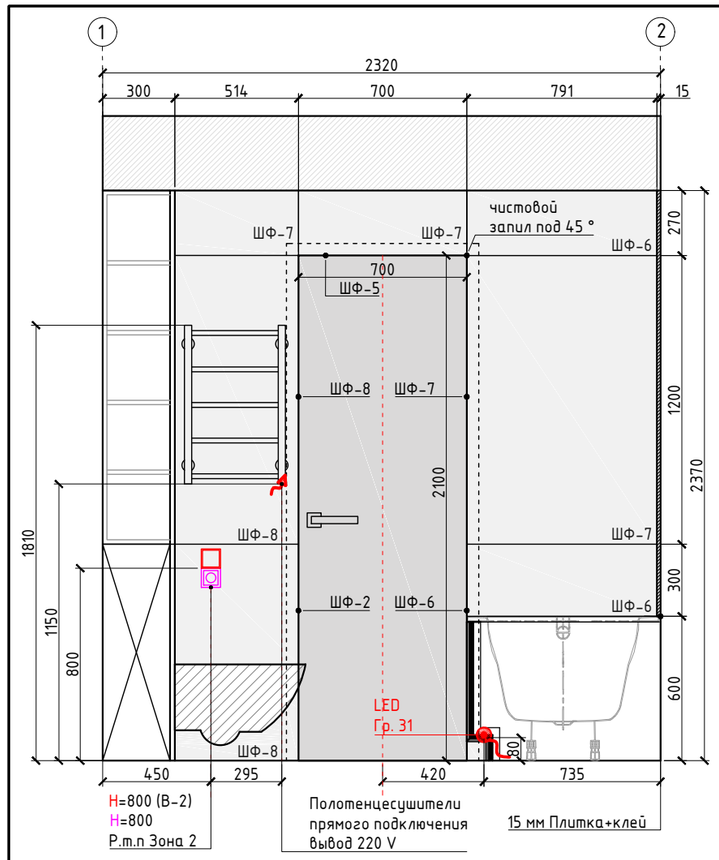

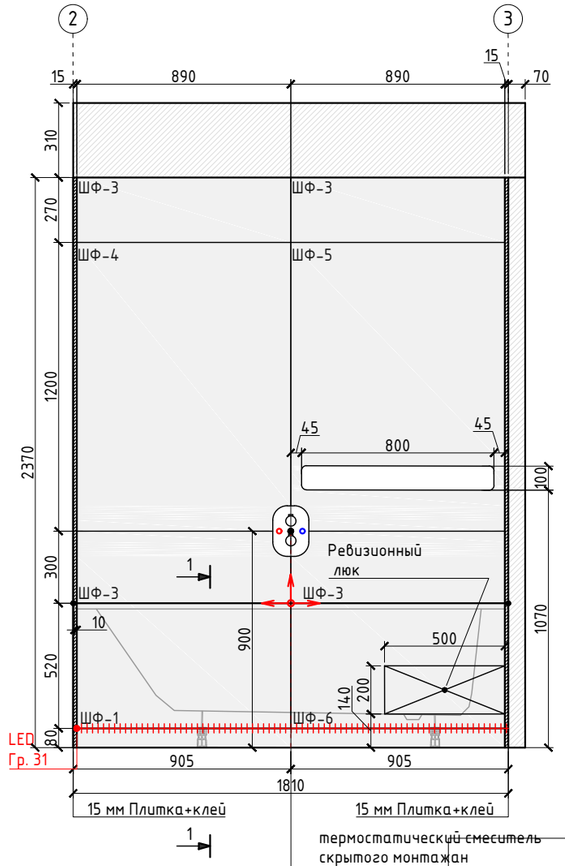

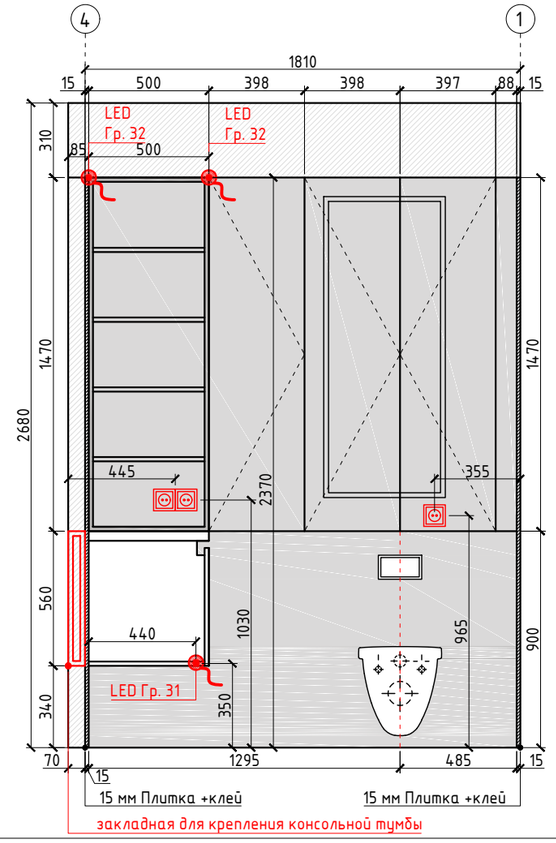

термостатический смеситель скрытого монтажа
(горячей холодной воды) =900

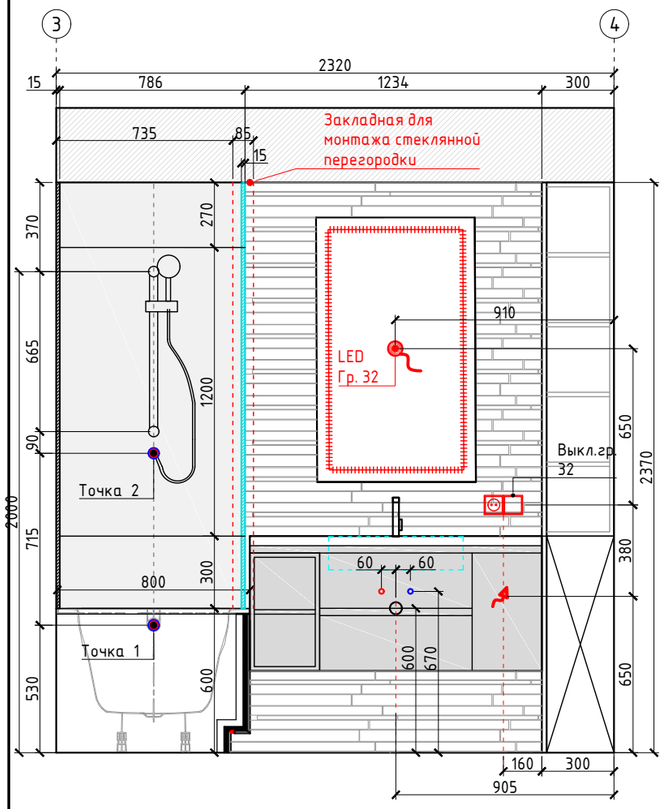

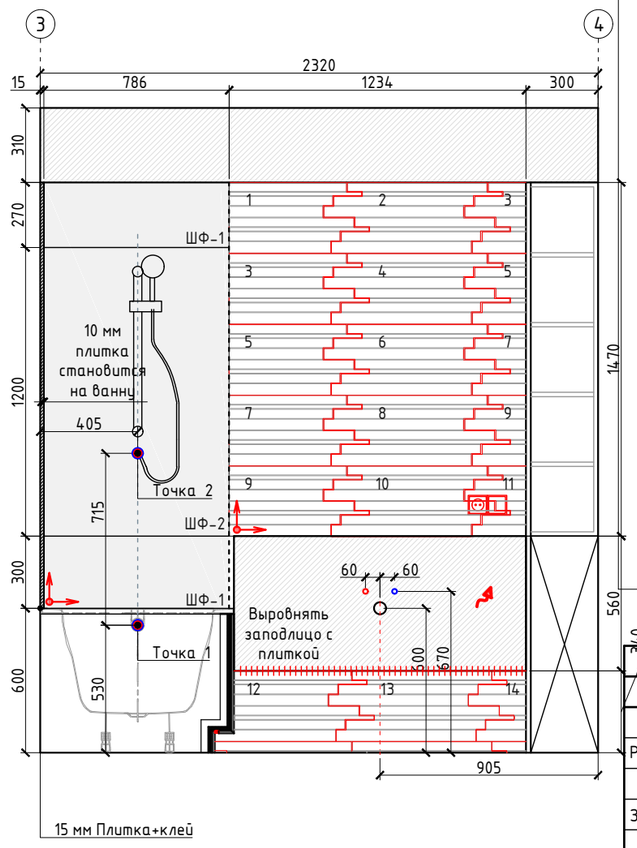

15 мм
плитка+клей
Плитка становится на ванну на 10 мм

Разрез 1-1
М 1:10

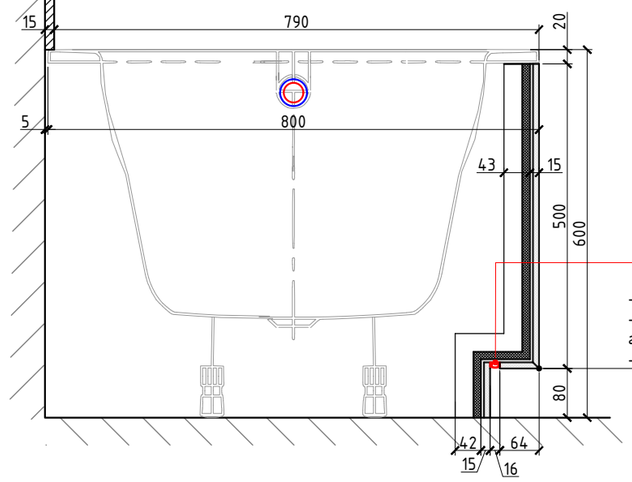

LED лента в алюминиевом проф рассеивателем

- 15 мм плитка + клей
- 12,5 лист влагостой гипсокартона
- каркас г/к конструк

Примечания :
- Все размеры проверить и уточнить на объекте;
- Все привязки указаны от штукатурки;
- Все высоты указаны от чистого пола;
- Чистый пол - финишное напольное покрытие (плитка/паркет);
- Развертки см. вместе с общими планами.

RE-1

Изм.	Кол.	Лист.	№ док.	Подп.	Дата	Разработка дизайн-проекта квартиры по адресу : г. Киев,Максимовича, 28Е	Стадия	Лист	Листов
							РП	41	85
Разработал		Мелехина М.А.							
Заказчик		Краденков А.А.				Развертки по помещению №7. М1:25	MELEHINA ARCHITECTS		

Деталь 1. Схема наполнения

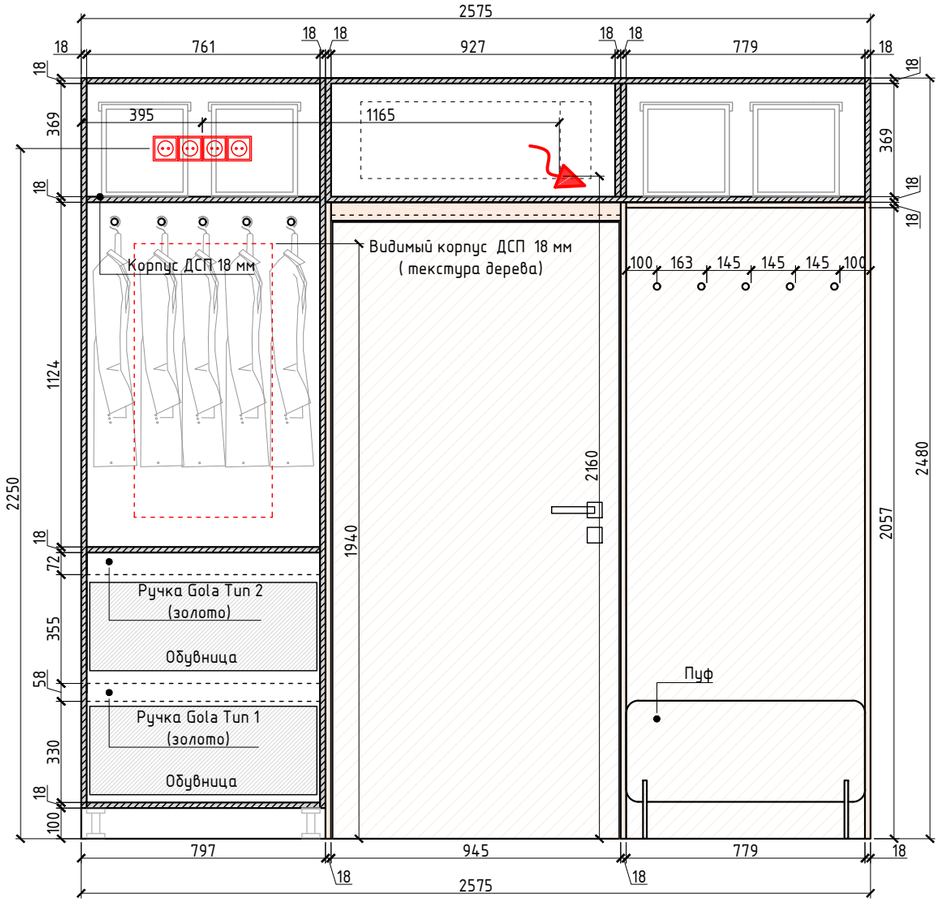

Деталь 1. Вид спереди

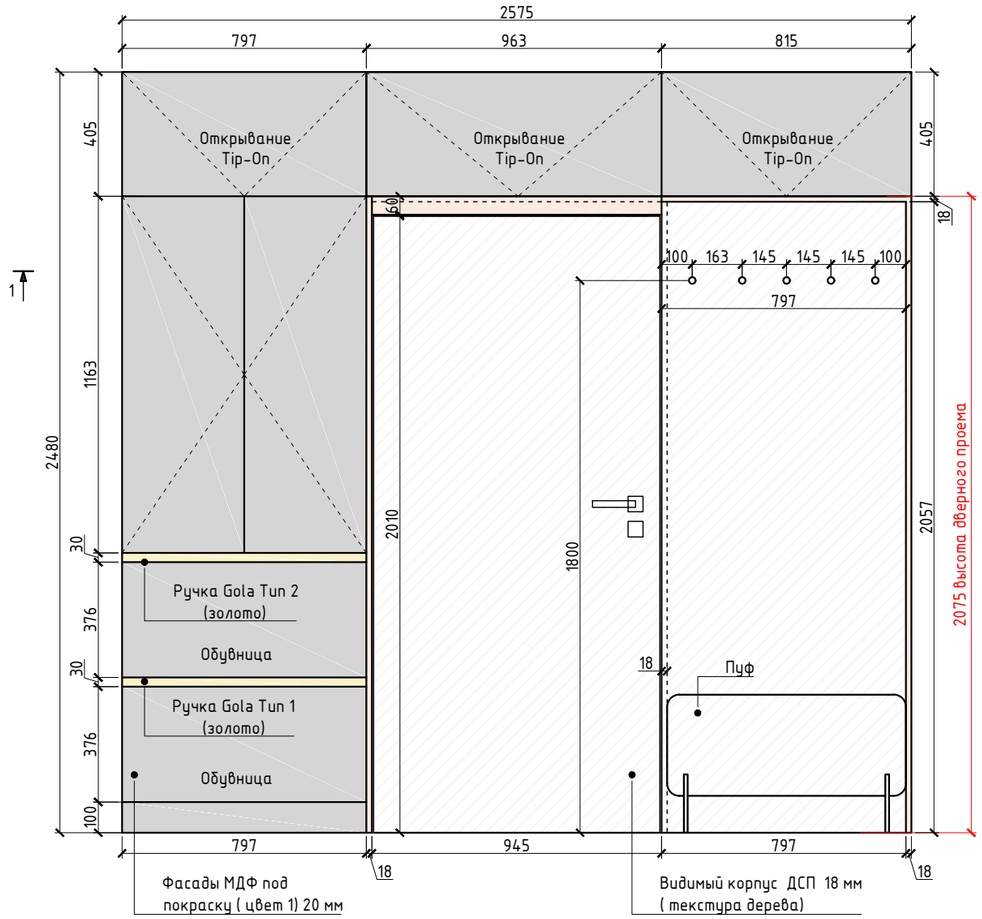

Мебельный крючок Ferro Fiori M 0918 золото

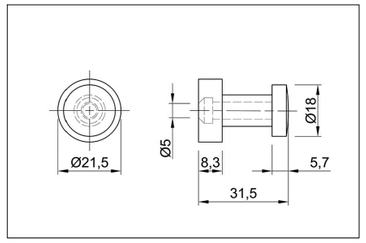

Деталь 1. Разрез 1-1

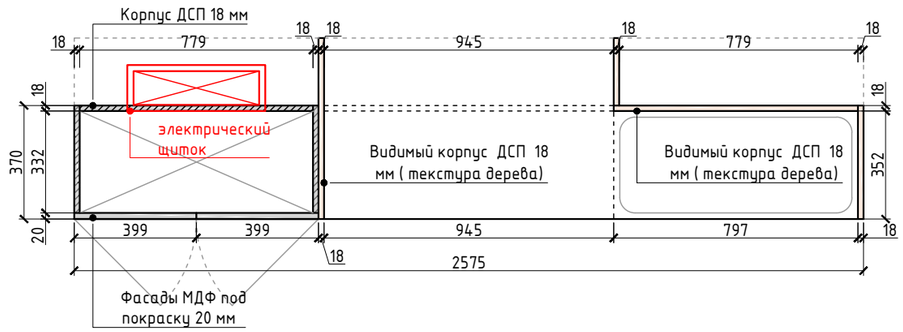

Деталь 2. Вид спереди

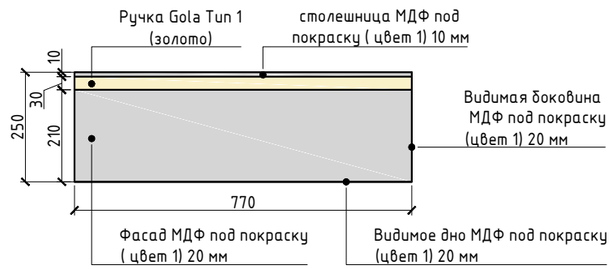

Деталь 2. Вид сбоку

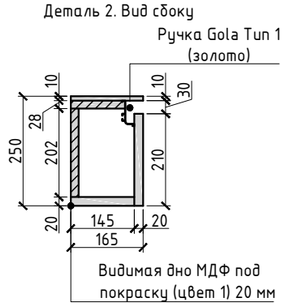

Деталь 2. Вид сверху

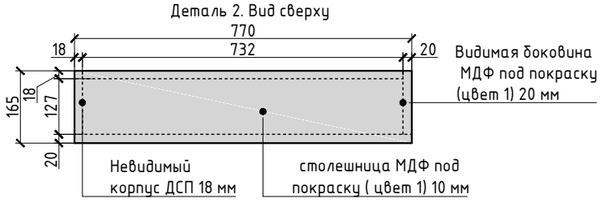

Механизм поворотный для обувницы (лев.+ прав.)

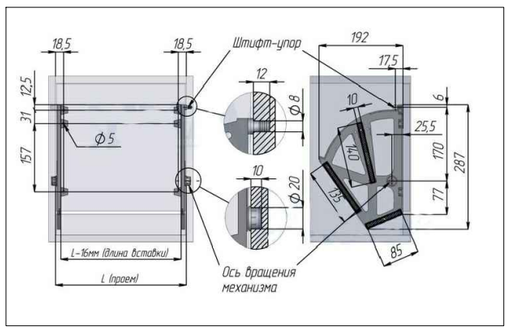

Ручка Gola Tun 1

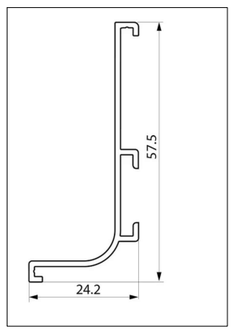

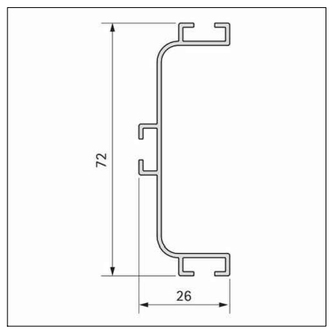

Примечания :
- Все размеры проверить и уточнить на объекте;
- Все высоты указаны от чистого пола;
- Чистый пол - финишное напольное покрытие (плитка/паркет/виниловое покрытие);
- Наполнение шкафов, согласовать с заказчиком;
- Чертежи предназначены для расчета стоимости изделий.

RE-1

Изм.	Кол.	Лист.	№ док.	Подп.	Дата	Разработка дизайн-проекта квартиры по адресу : г. Киев,Максимовича, 28Е	Стадия	Лист	Листов
							РП	42	85
Разработал		Мелехина М.А.							
Заказчик		Краденков А.А.				Деталь 1. Шкаф в прихожей М 1:20 Деталь 2. Консольная тумба	MELEHINA ARCHITECTS		

Деталь 3. Вид спереди

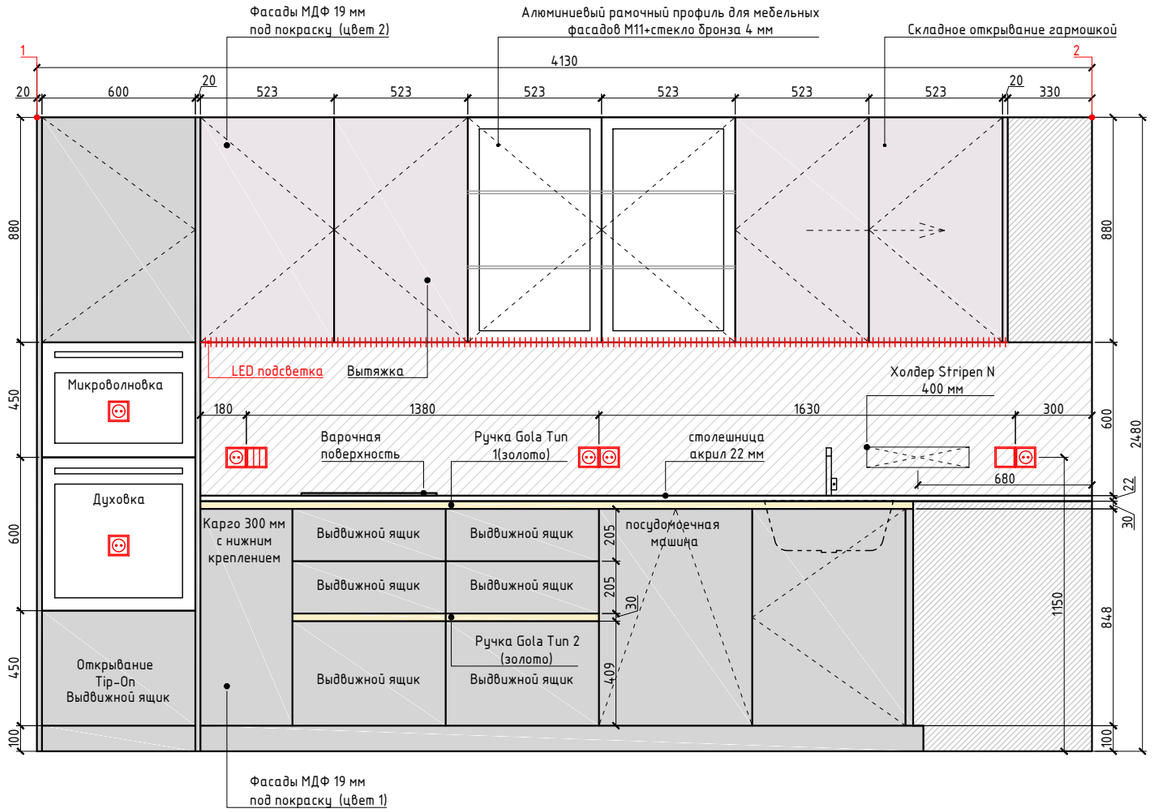

Деталь 3. Схема наполнения

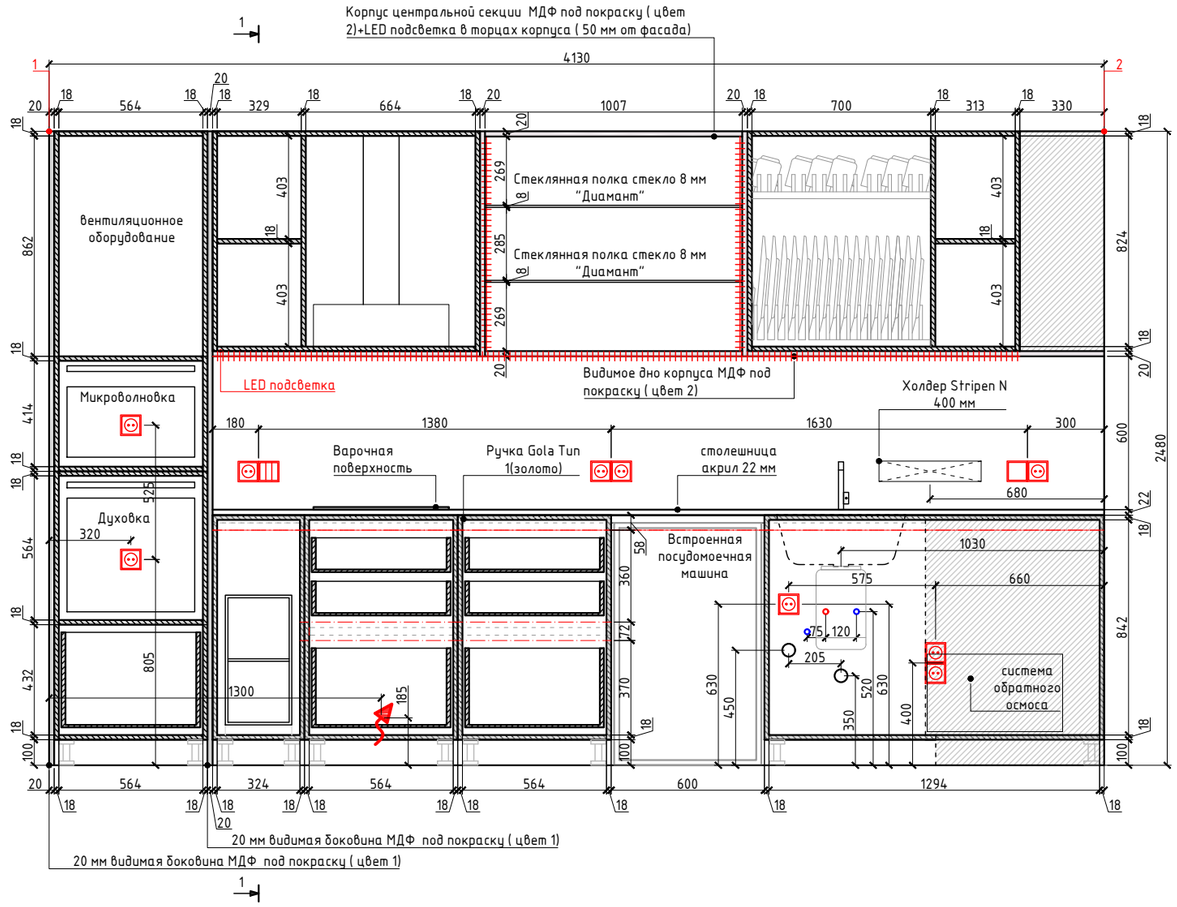

Деталь 3. Вид сверху

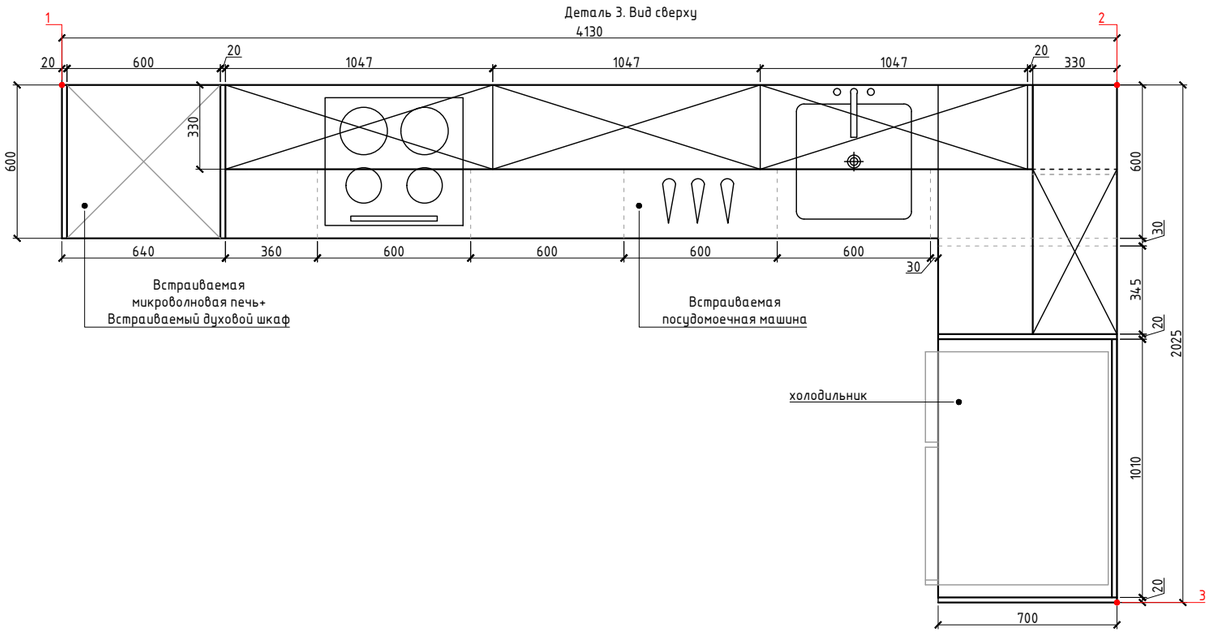

Ручка Gola Tun 1

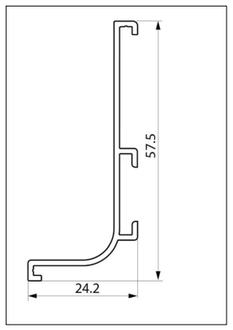

Ручка Gola Tun 2

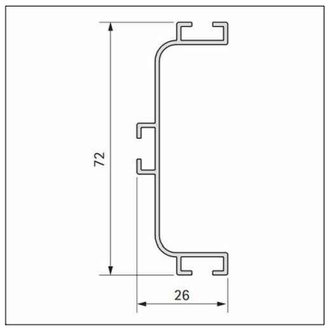

Холдер STRIPE N 400 (цвет белый)

Примечания :

- Все размеры проверить и уточнить на объекте;
- Все высоты указаны от чистого пола;
- Чистый пол - финишное напольное покрытие (плитка/паркет/виниловое покрытие);
- Наполнение шкафов, согласовать с заказчиком;
- Чертежи предназначены для расчета стоимости изделий.

RE-1

Изм.	Кол.	Лист.	№ док.	Подп.	Дата	Разработка дизайн-проекта квартиры по адресу : г. Киев,Максимовича, 28Е	Стадия	Лист	Листов
							РП	43	85
Разработал		Мелехина М.А.							
Заказчик		Краденков А.А.				Деталь 3. Кухонный гарнитур. Лист 1 М 1:20	MELEHINA ARCHITECTS		

Деталь 3. Вид спереди

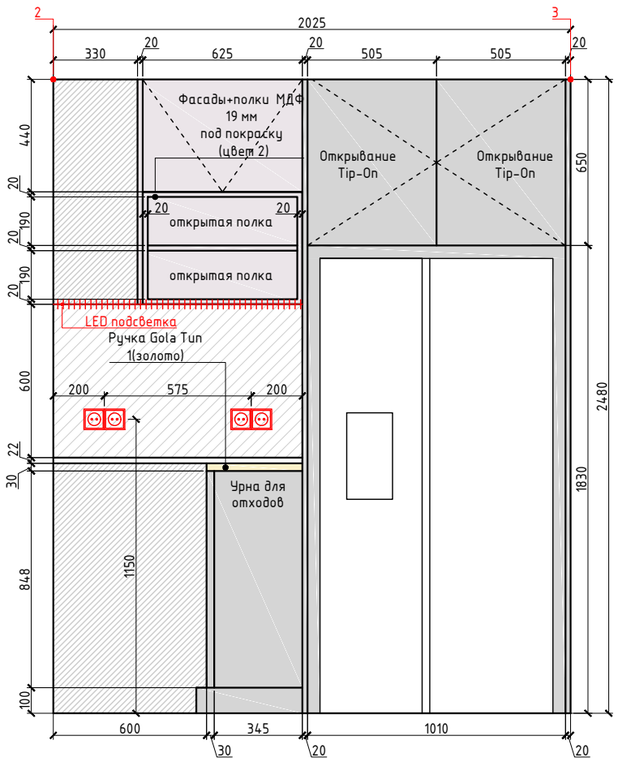

Деталь 3. Схема наполнения

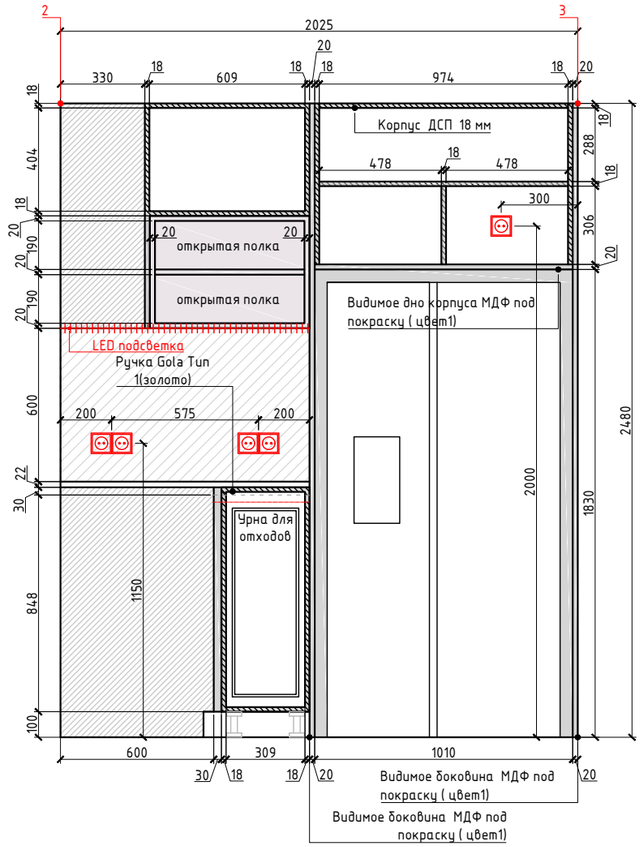

Деталь 3. Разрез 1-1

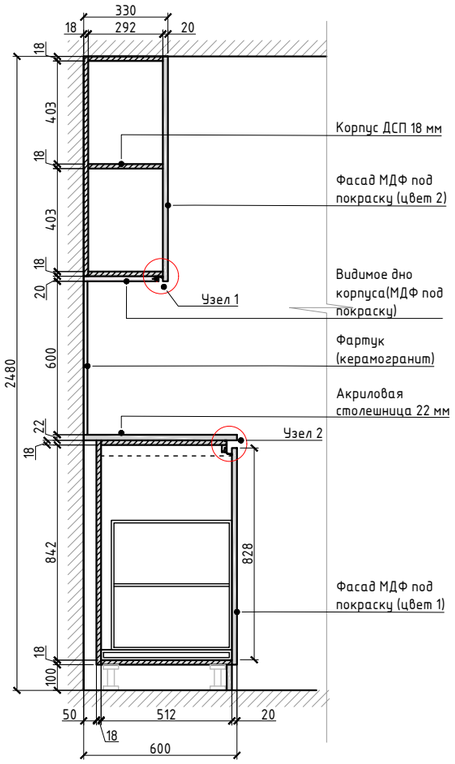

Профиль-ручка Gola, верхние тумбы под LED

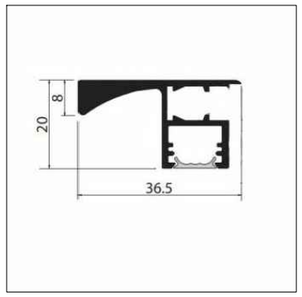

Деталь 3. Вид сверху

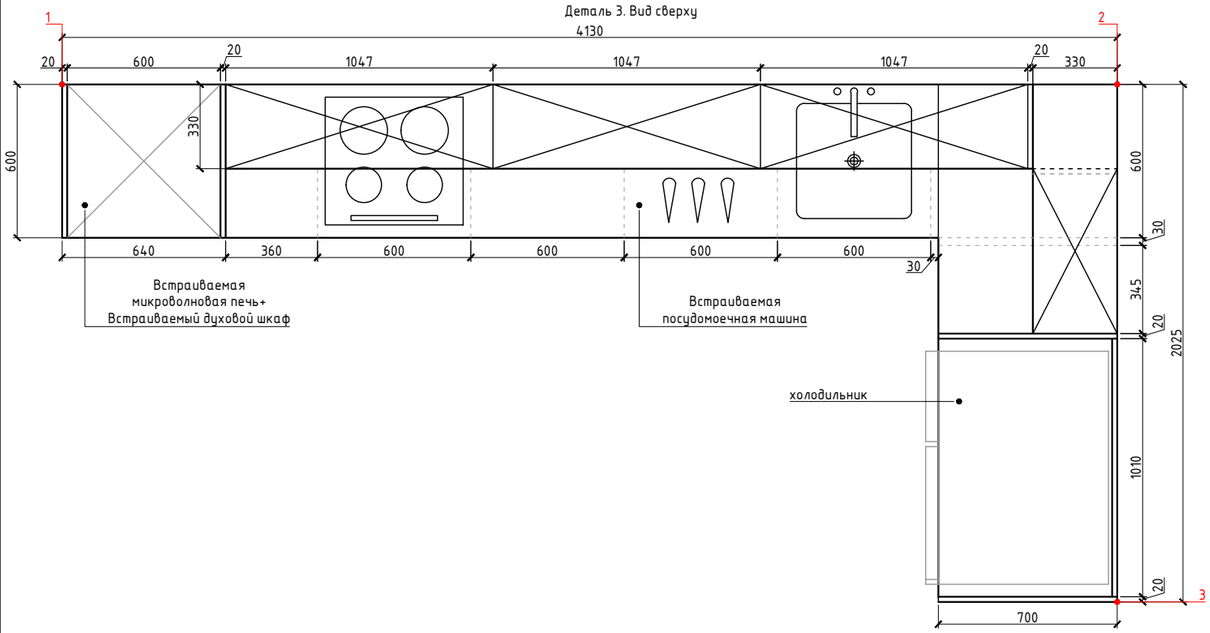

Узел 1 М 1:5

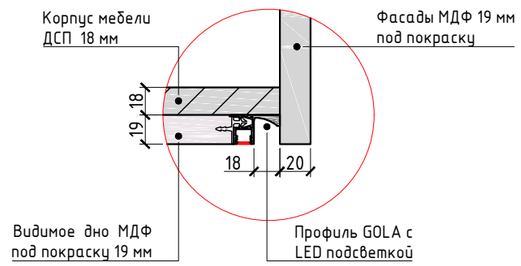

Узел 2 М 1:5

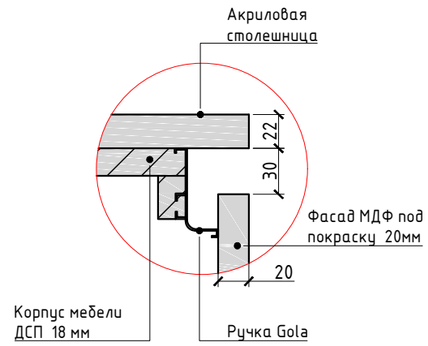

Примечания :

- Все размеры проверить и уточнить на объекте;
- Все высоты указаны от чистого пола;
- Чистый пол - финишное напольное покрытие (плитка/паркет/виниловое покрытие);
- Наполнение шкафов, согласовать с заказчиком;
- Чертежи предназначены для расчета стоимости изделий.

RE-1

Изм.	Кол.	Лист.	№ док.	Подп.	Дата	Разработка дизайн-проекта квартиры по адресу : г. Киев,Максимовича, 28Е	Стадия	Лист	Листов
							РП	44	85
Разработал		Мелехина М.А.							
Заказчик		Краденков А.А.				Деталь 3. Кухонный гарнитур. Лист 2 М 1:20	MELEHINA ARCHITECTS		

Деталь 5. Вид спереди

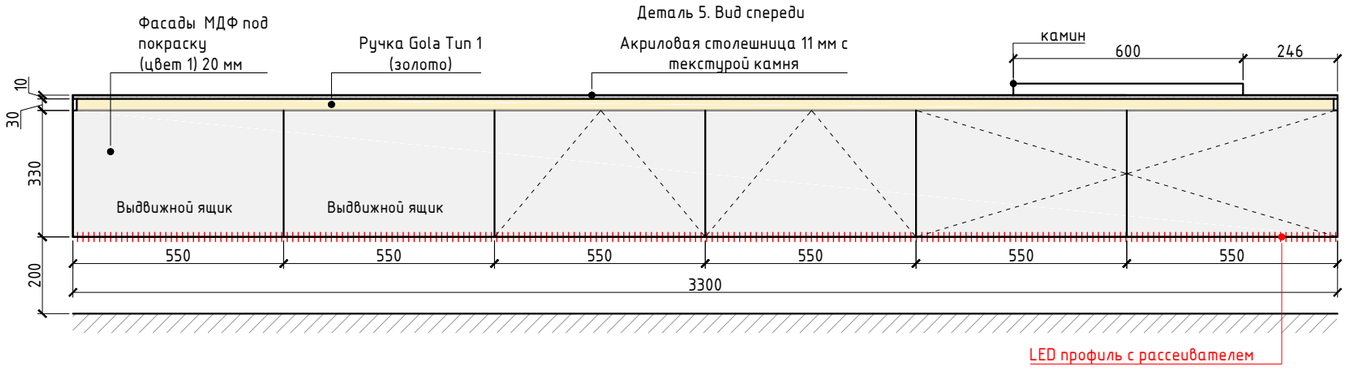

Деталь 5. Схема наполнения

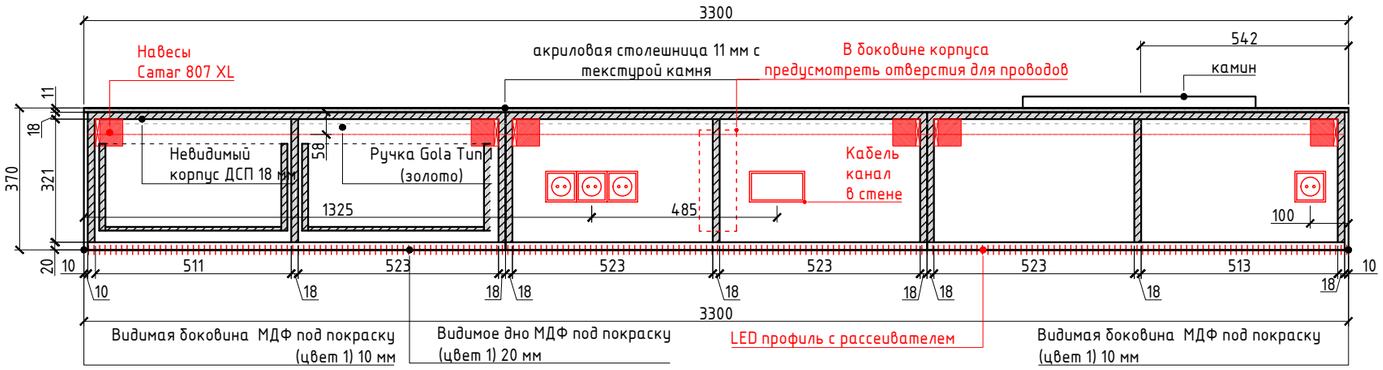

Деталь 5. Вид сверху

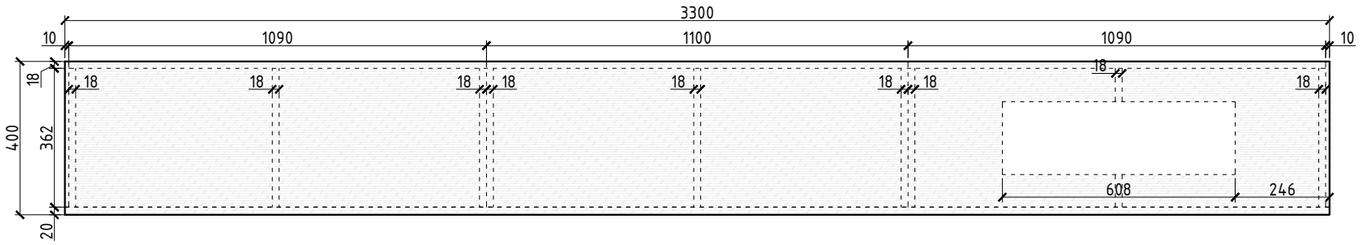

Деталь 4.Обеденный стол
Реплика стола Moooi "Zio Dinning Table"
М 1:16

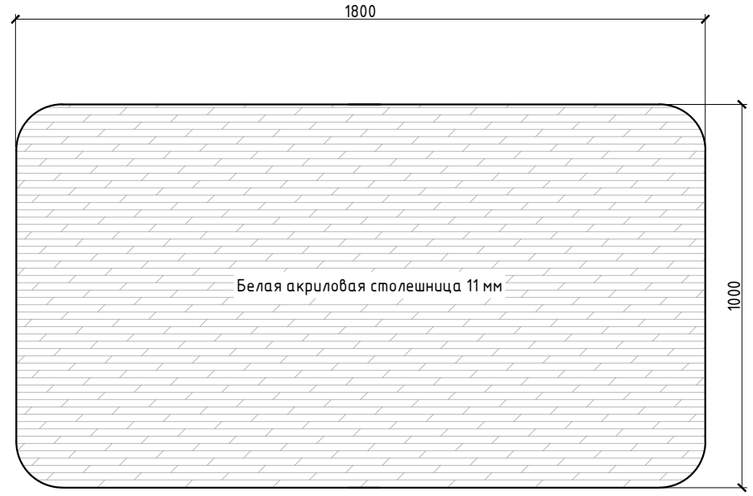

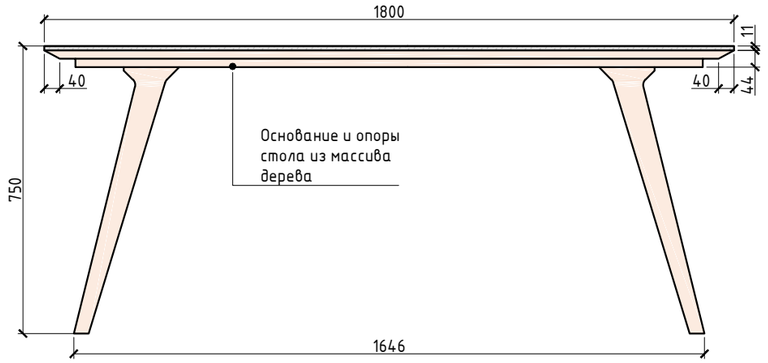

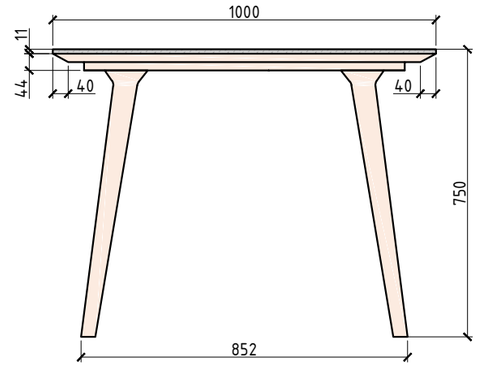

Примечания :

- Все размеры проверить и уточнить на объекте;
- Все высоты указаны от чистого пола;
- Чистый пол - финишное напольное покрытие (плитка/паркет/виниловое покрытие);
- Наполнение шкафов, согласовать с заказчиком;
- Чертежи предназначены для расчета стоимости изделий.

RE-1

Изм.	Кол.	Лист.	№ док.	Подп.	Дата	Разработка дизайн-проекта квартиры по адресу : г. Киев,Максимовича, 28Е	Стадия	Лист	Листов
							РП	45	85
Разработал		Мелехина М.А.							
Заказчик		Краденков А.А.				Деталь 4.Обеденный стол М 1:16 Деталь 5. Консольная TV тумба М 1:16	MELEHINA ARCHITECTS		

Деталь 6. Схема наполнения

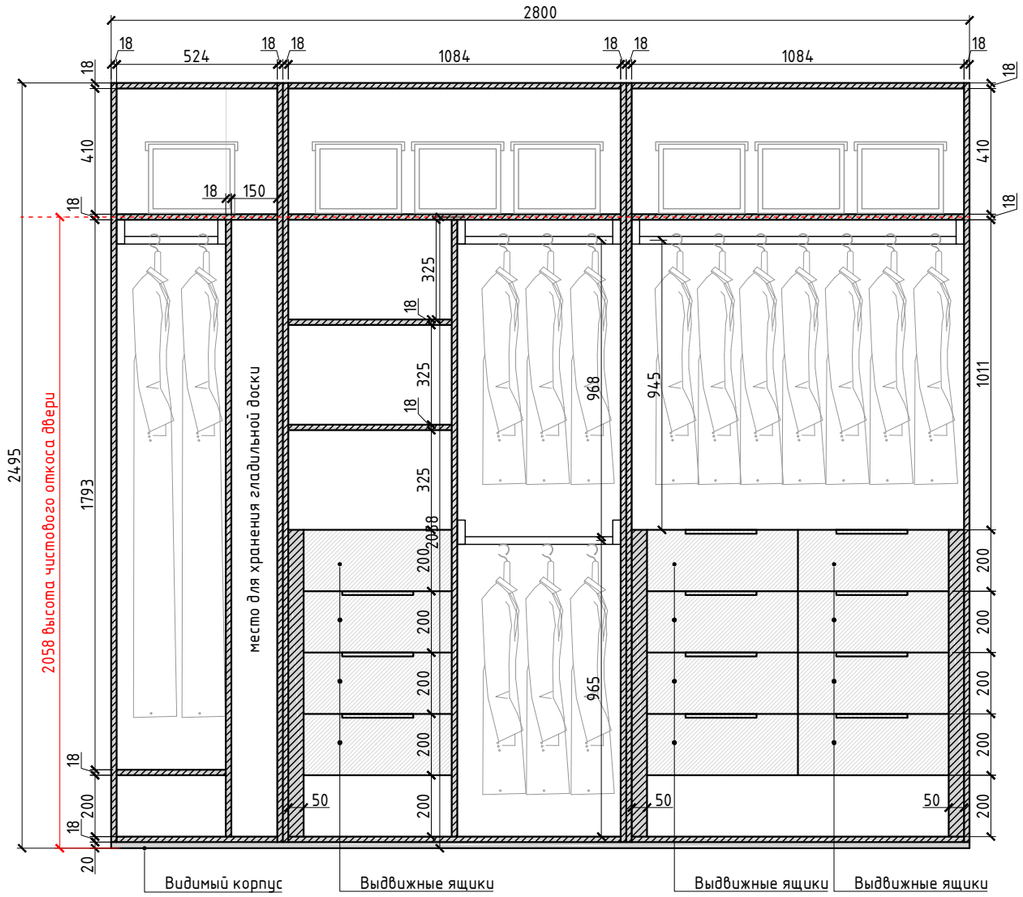

Деталь 6. Вид спереди

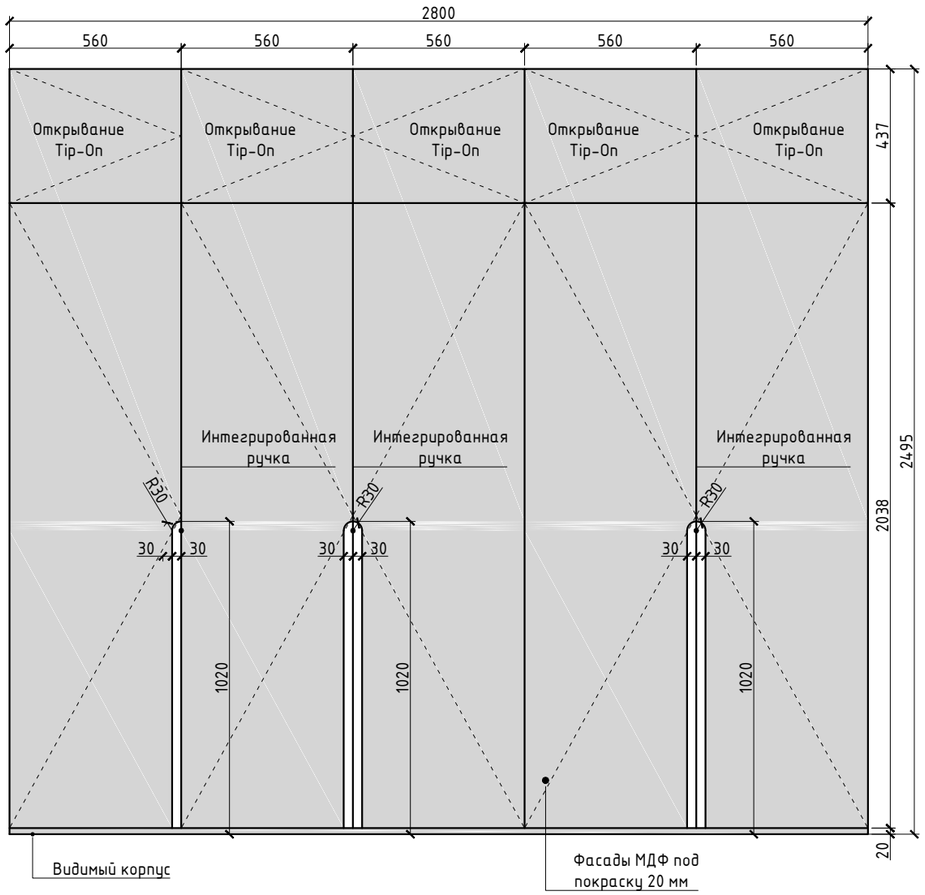

Деталь 6. Вид сверху

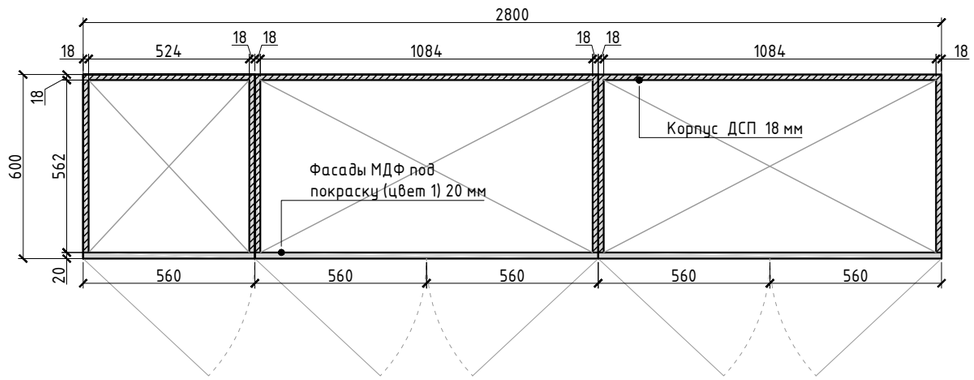

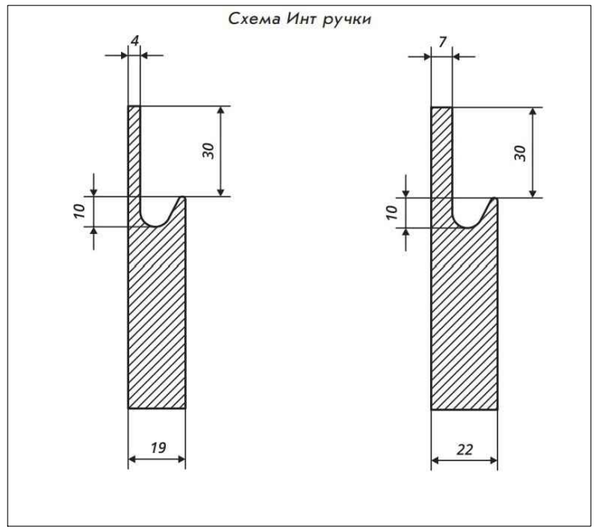

Примечания :

- Все размеры проверить и уточнить на объекте;
- Все высоты указаны от чистого пола;
- Чистый пол – финишное напольное покрытие (плитка/паркет/виниловое покрытие);
- Наполнение шкафов, согласовать с заказчиком;
- Чертежи предназначены для расчета стоимости изделий.

RE-1

Изм.	Кол.	Лист.	№ док.	Подп.	Дата	Разработка дизайн-проекта квартиры по адресу : г. Киев,Максимовича, 28Е	Стадия	Лист	Листов
							РП	46	85
Разработал		Мелехина М.А.							
Заказчик		Краденков А.А.				Деталь 6. Шкаф в мастер спальне М 1:20	MELEHINA ARCHITECTS		

Деталь 8. Вид спереди

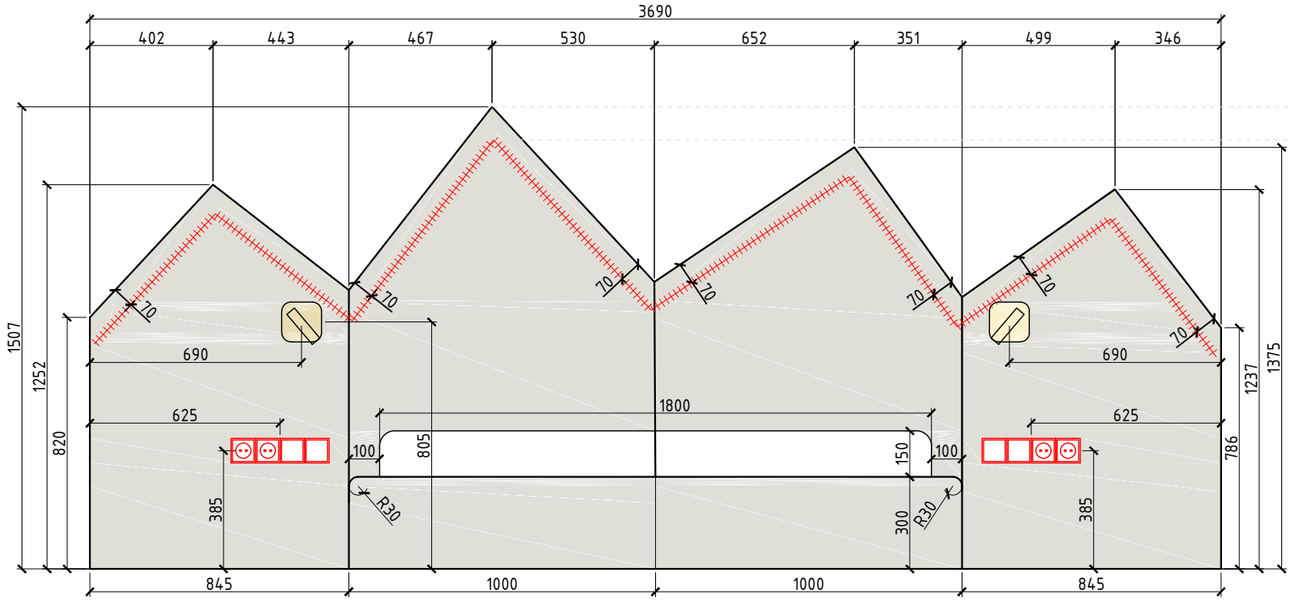

Деталь 8. Вид сбоку

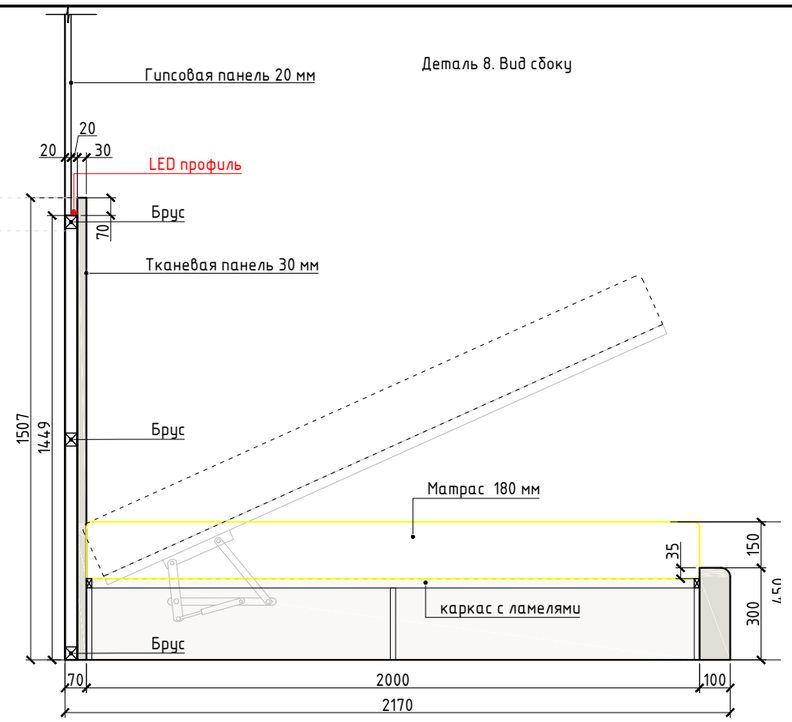

Деталь 9. Вид спереди

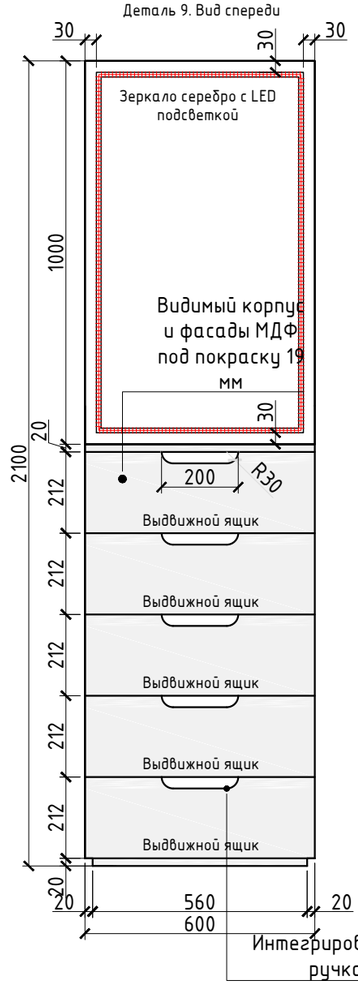

Деталь 9. Вид сбоку

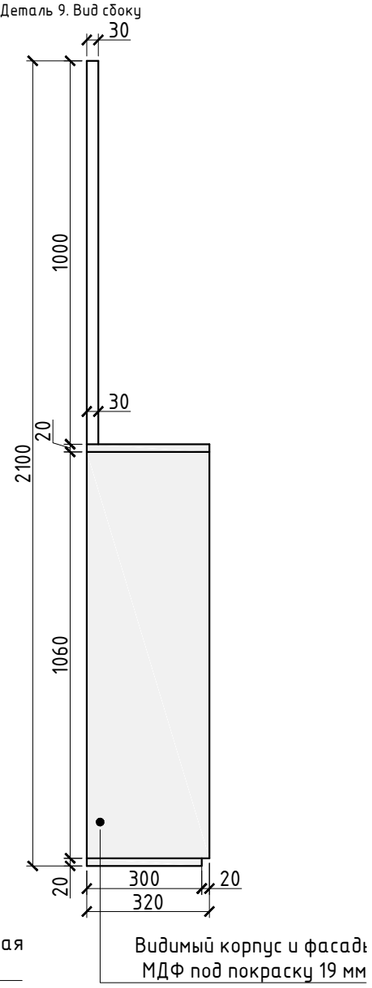

Деталь 7. Вид спереди

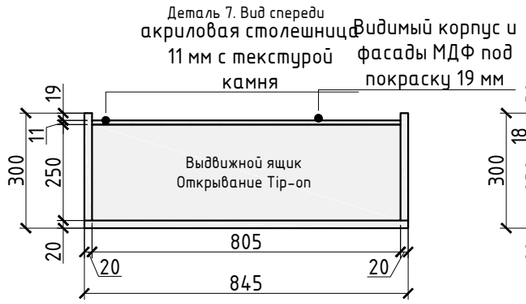

Деталь 7. Схема наполнения

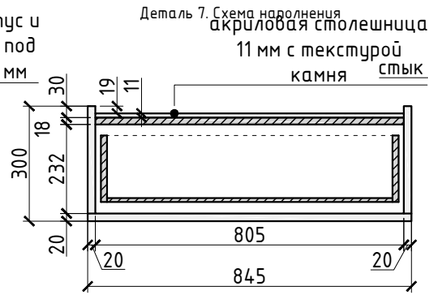

Деталь 7. Вид сверху

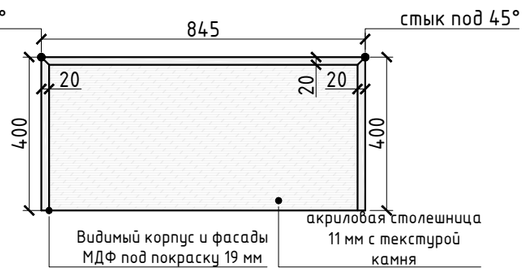

Примечания :

- Все размеры проверить и уточнить на объекте;
- Все высоты указаны от чистого пола;
- Чистый пол - финишное напольное покрытие (плитка/паркет/виниловое покрытие);
- Наполнение шкафов, согласовать с заказчиком;
- Чертежи предназначены для расчета стоимости изделий.

RE-1

Изм.	Кол.	Лист.	№ док.	Подп.	Дата	Разработка дизайн-проекта квартиры по адресу : г. Киев,Максимовича, 28Е	Стадия	Лист	Листов
							РП	47	85
Разработал		Мелехина М.А.							
						Деталь 7. Прикроватная тумба М 1:16 Деталь 8. Кровать М 1:20 Деталь 9. Комод + зеркало М 1:16	MELEHINA ARCHITECTS		
Заказчик		Краденков А.А.							

Деталь 10. Вид спереди

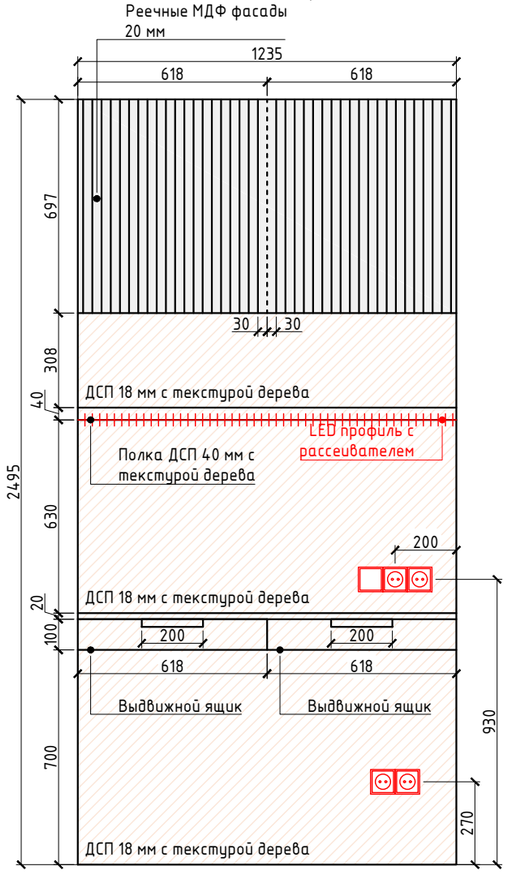

Деталь 10. Схема наполнения

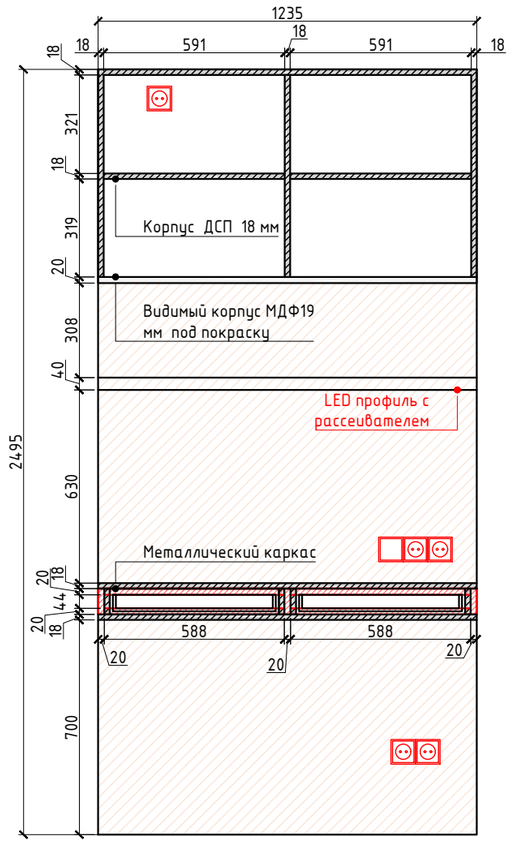

Деталь 10. Вид сбоку

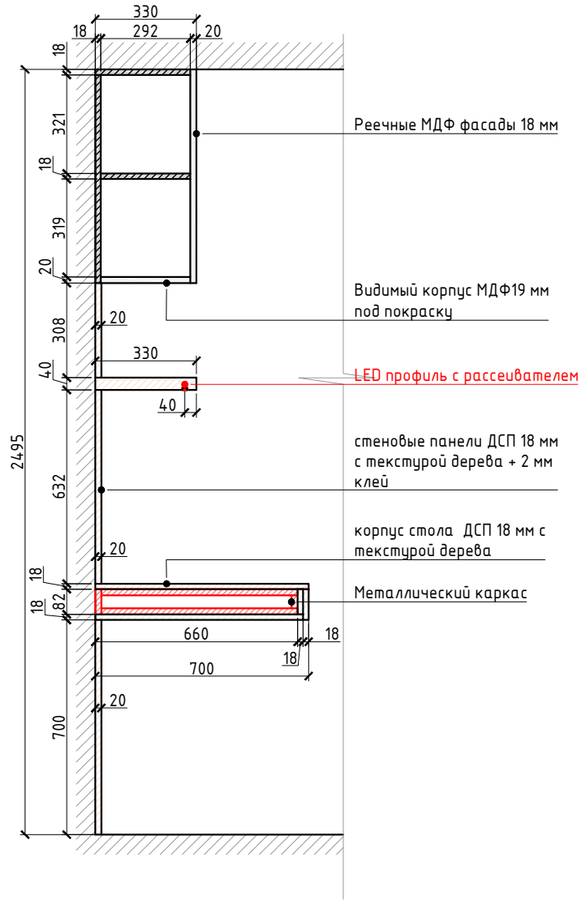

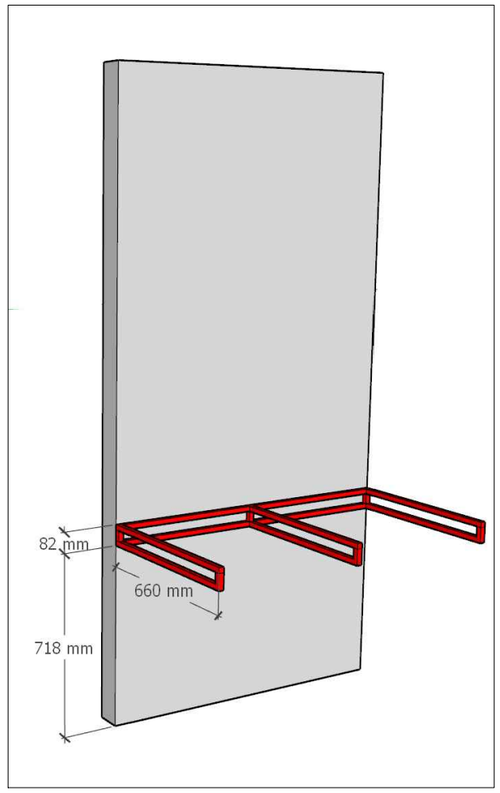

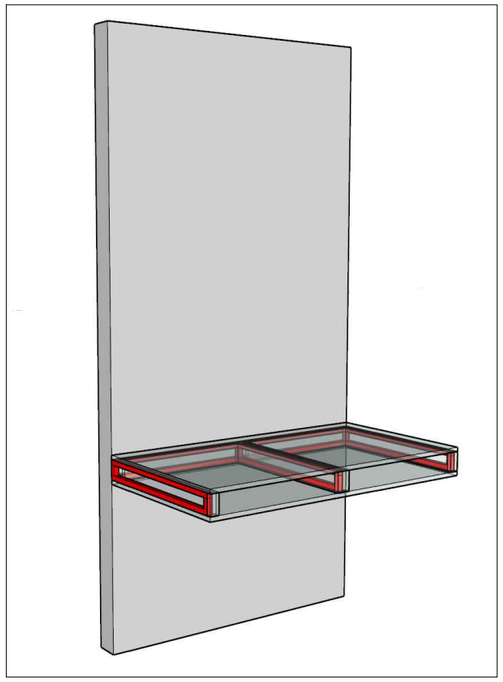

Деталь 10. Вид сверху

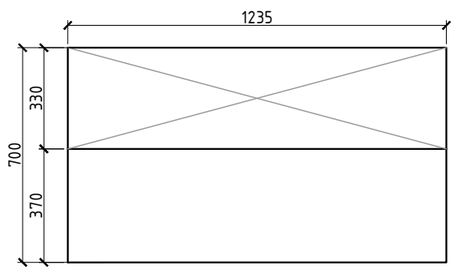

Деталь 10. Разрез рабочего стола

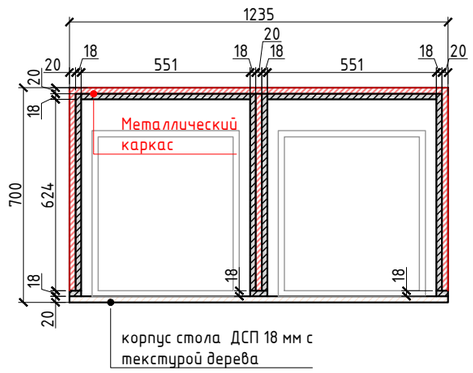

Примечания :

- Все размеры проверить и уточнить на объекте;
- Все высоты указаны от чистого пола;
- Чистый пол – финишное напольное покрытие (плитка/паркет/виниловое покрытие);
- Наполнение шкафов, согласовать с заказчиком;
- Чертежи предназначены для расчета стоимости изделий.

RE-1

Изм.	Кол.	Лист.	№ док.	Подп.	Дата	Разработка дизайн-проекта квартиры по адресу : г. Киев,Максимовича, 28Е	Стадия	Лист	Листов
							РП	48	85
Разработал		Мелехина М.А.							
Заказчик		Краденков А.А.				Деталь 10. Рабочий стол М 1:20	MELEHINA ARCHITECTS		

Деталь 11. Вид спереди

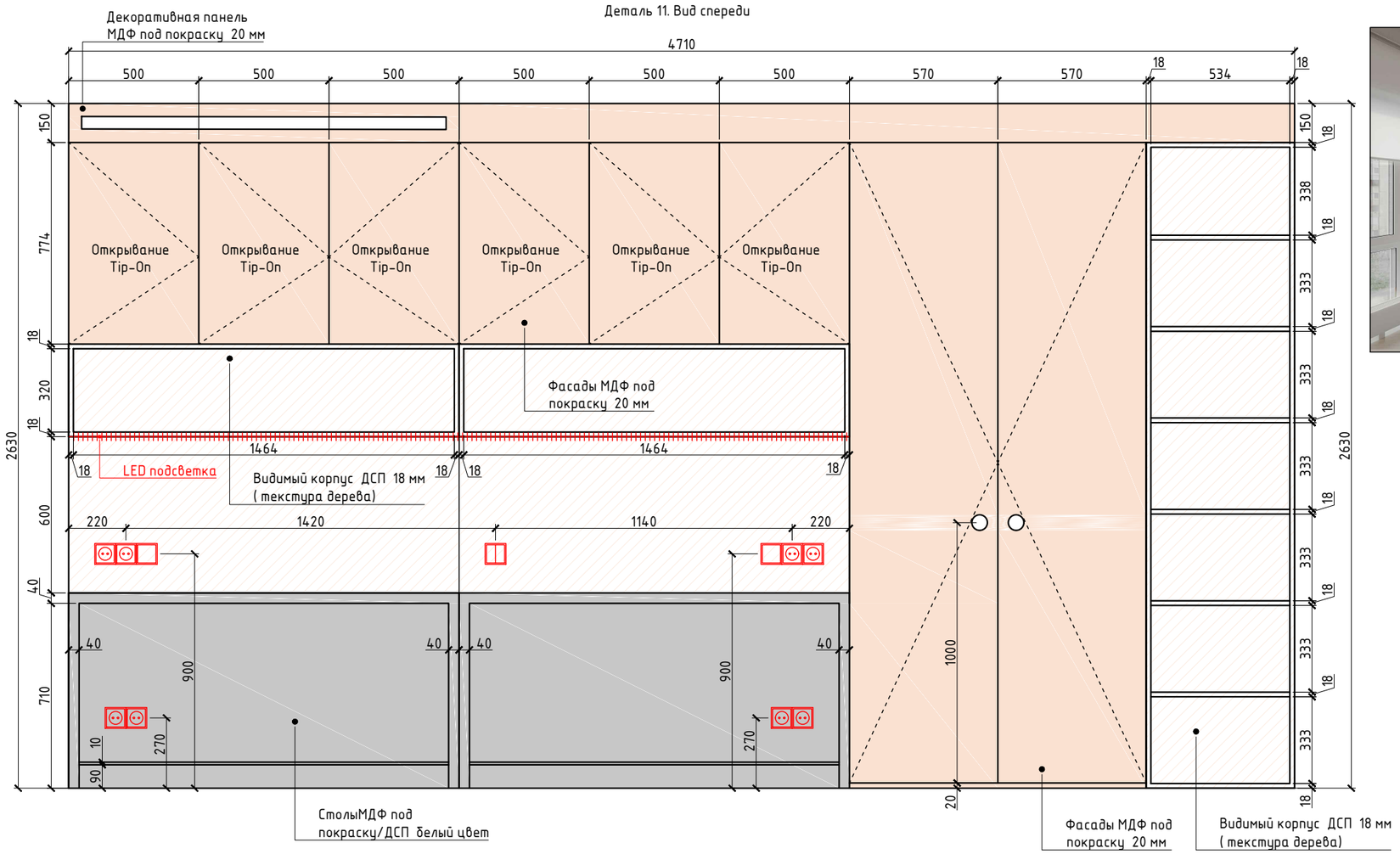

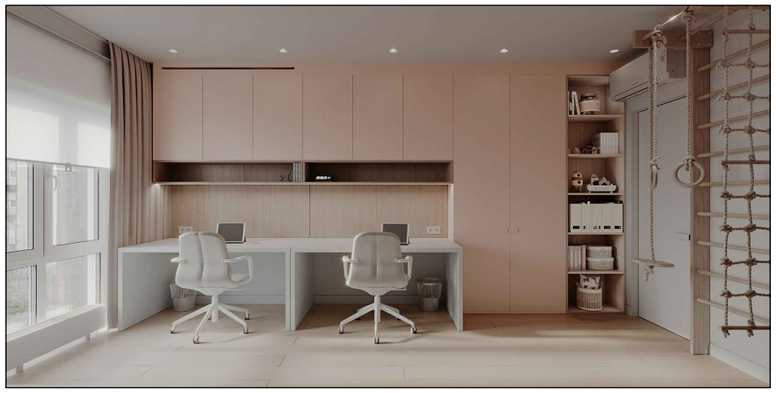

РУЧКА ВРЕЗНАЯ GIFF MD6140 БЕЛЫЙ

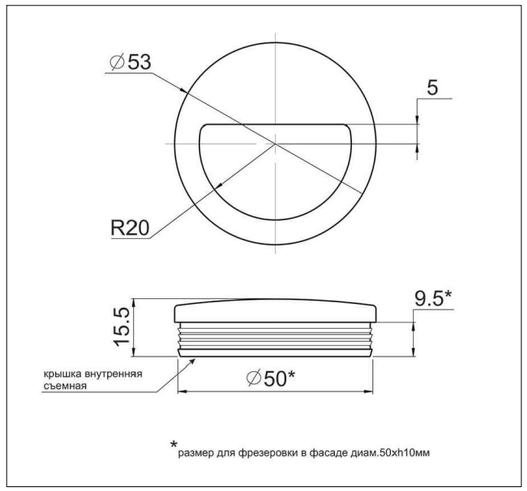

Деталь 6. Вид сверху

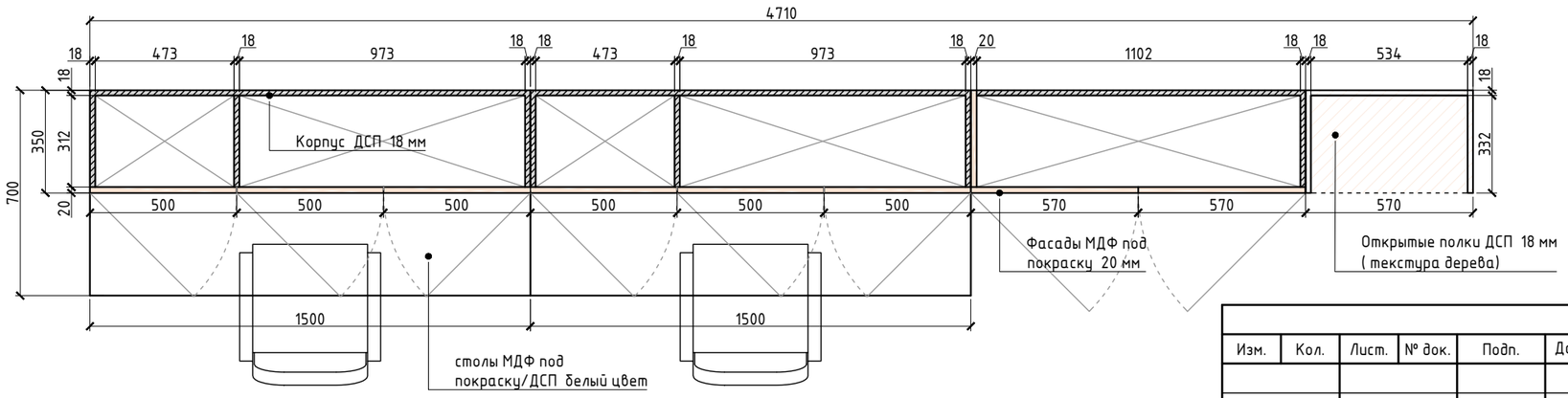

RE-1

Изм.	Кол.	Лист.	№ док.	Подп.	Дата	Разработка дизайн-проекта квартиры по адресу : г. Киев,Максимовича, 28Е	Стадия	Лист	Листов
							РП	49	85
Разработал		Мелехина М.А.							
Заказчик		Краденков А.А.				Деталь 11. Мебельная конструкция +рабочие столы. Лист 1 М 1:20	MELEHINA ARCHITECTS		

Деталь 11. Схема наполнения

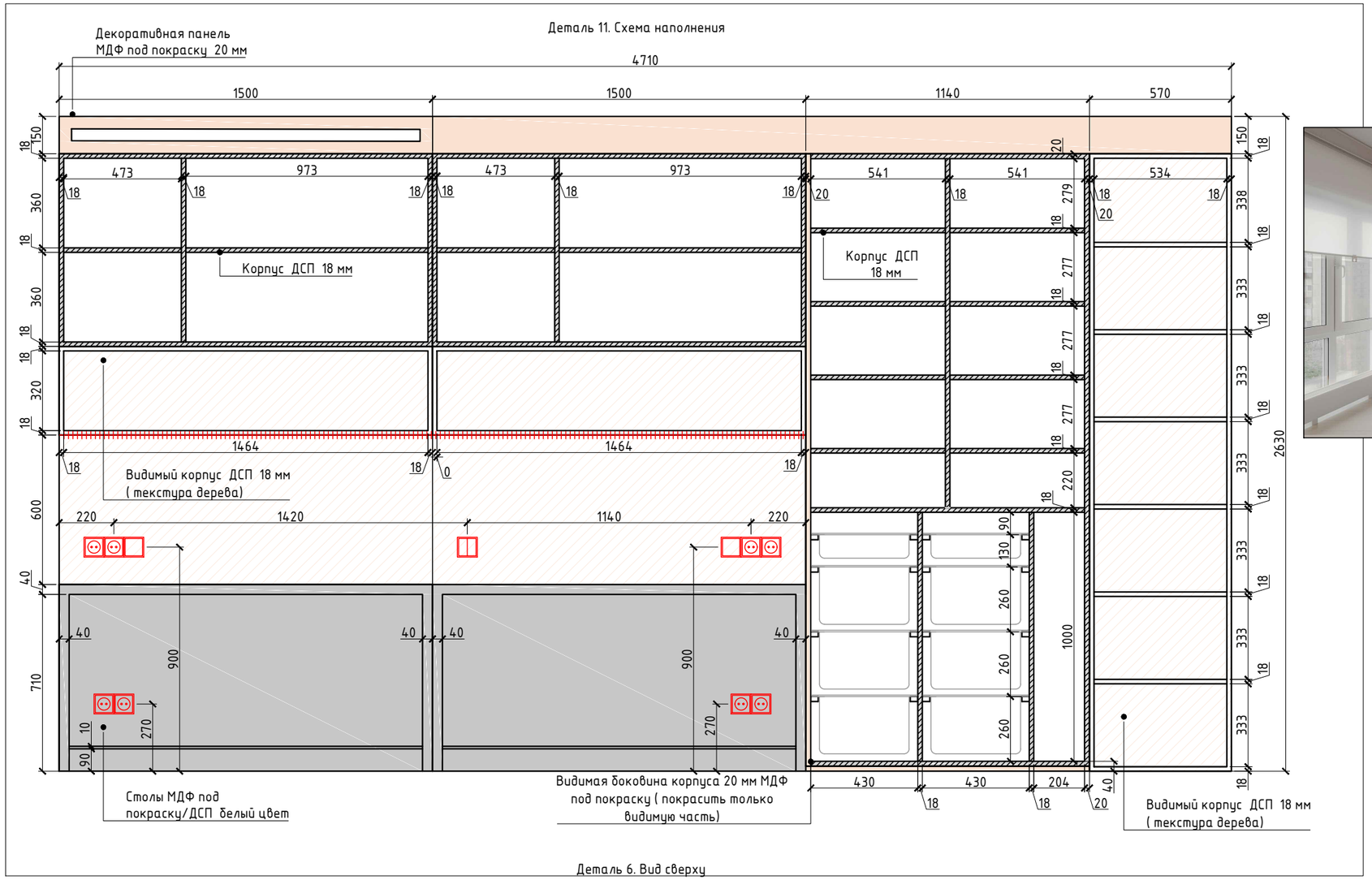

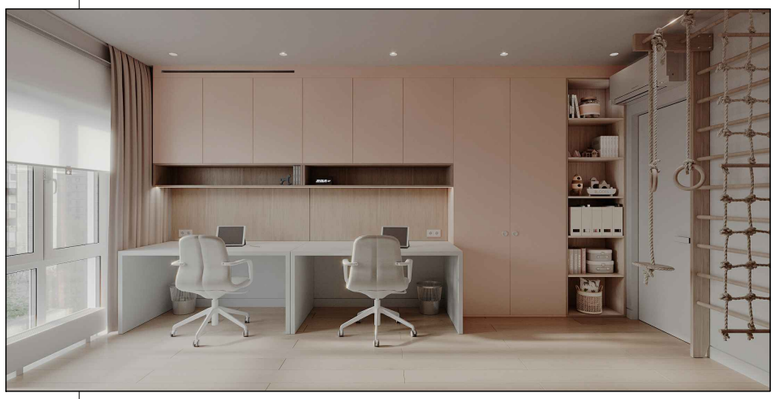

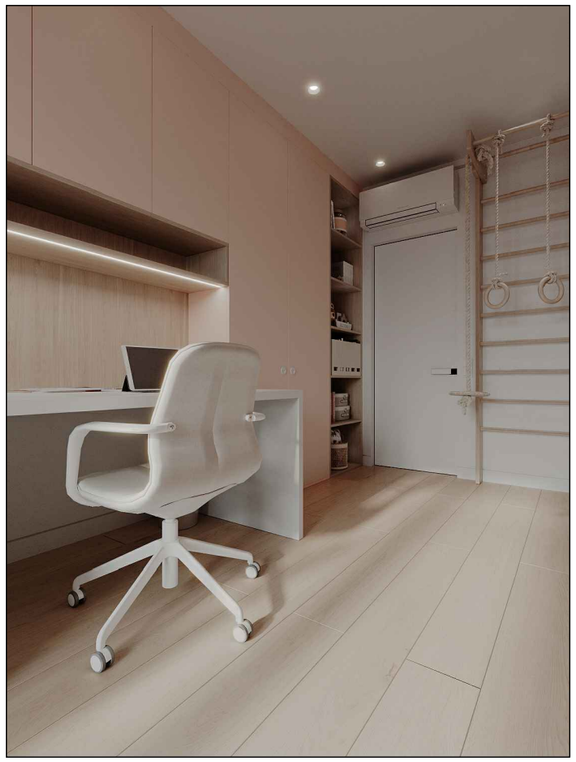

Деталь 6. Вид сверху

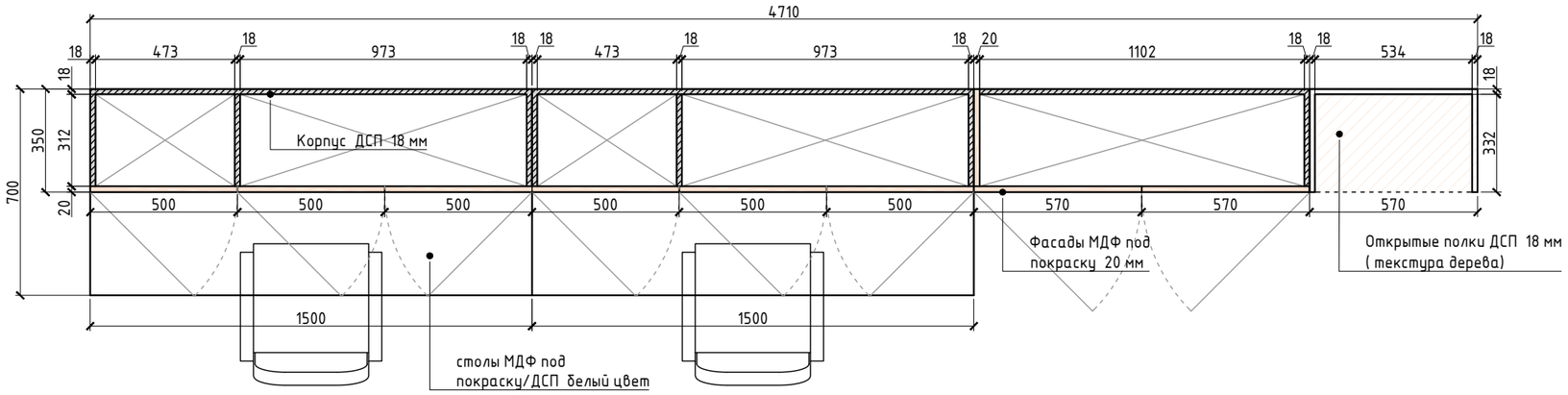

Примечания :

- Все размеры проверить и уточнить на объекте;
- Все высоты указаны от чистого пола;
- Чистый пол – финишное напольное покрытие (плитка/паркет/виниловое покрытие);
- Наполнение шкафов, согласовать с заказчиком;
- Чертежи предназначены для расчета стоимости изделий.

RE-1

Изм.	Кол.	Лист.	№ док.	Подп.	Дата	Разработка дизайн-проекта квартиры по адресу : г. Киев,Максимовича, 28Е	Стадия	Лист	Листов
							РП	50	85
Разработал		Мелехина М.А.							
Заказчик		Краденков А.А.				Деталь 11. Мебельная конструкция +рабочие столы. Лист 2 М 1:20	MELEHINA ARCHITECTS		

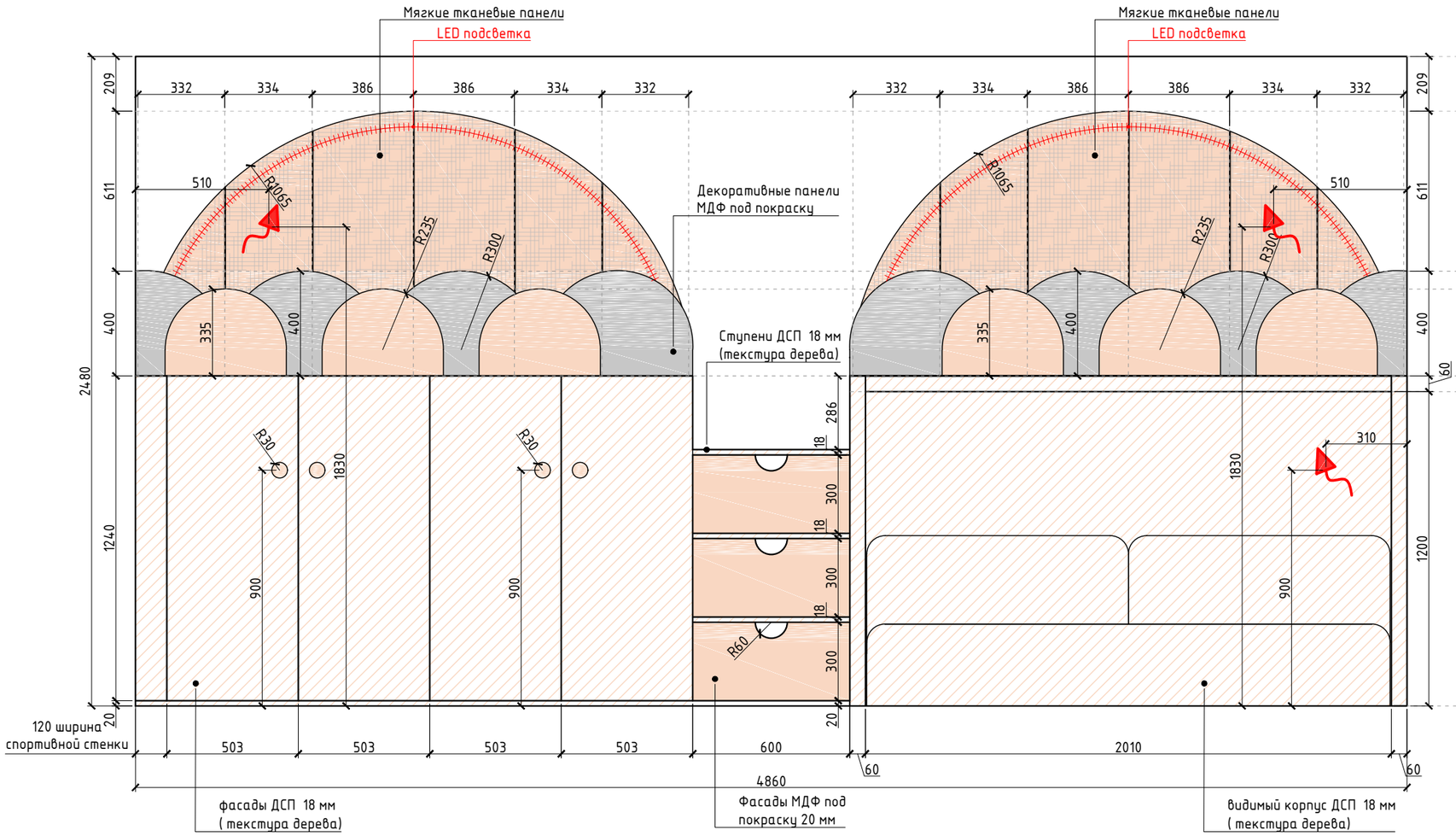

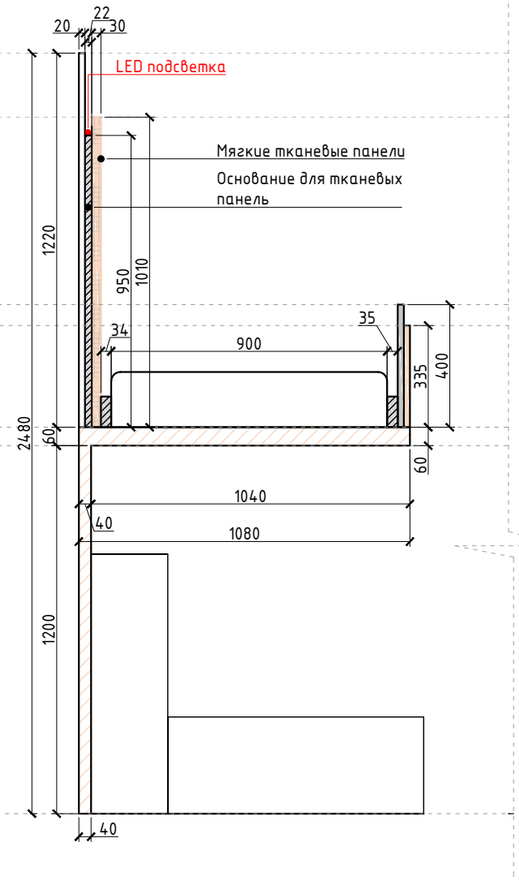

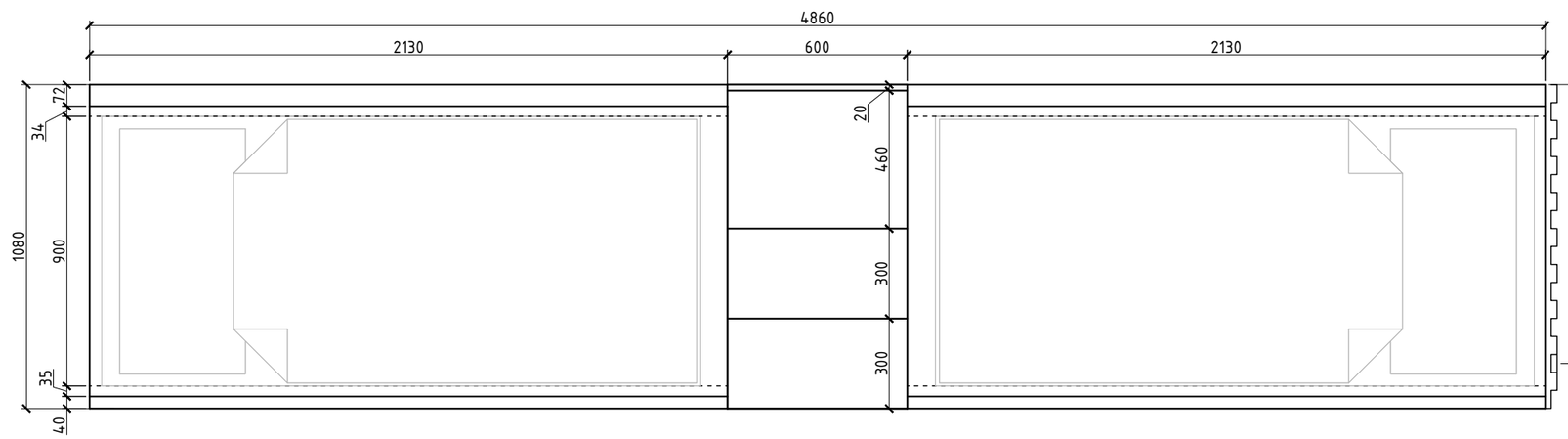

Примечания :

- Все размеры проверить и уточнить на объекте;
- Все высоты указаны от чистого пола;
- Чистый пол – финишное напольное покрытие (плитка/паркет/виниловое покрытие);
- Наполнение шкафов, согласовать с заказчиком;
- Чертежи предназначены для расчета стоимости изделий.

RE-1

Изм.	Кол.	Лист.	№ док.	Подп.	Дата	Разработка дизайн-проекта квартиры по адресу : г. Киев,Максимовича, 28Е	Стадия	Лист	Листов
							РП	51	85
Разработал		Мелехина М.А.							
Заказчик		Краденков А.А.				Деталь 12. Мебельная конструкция+ спальные места .Лист 1 М 1:20	MELEHINA ARCHITECTS		

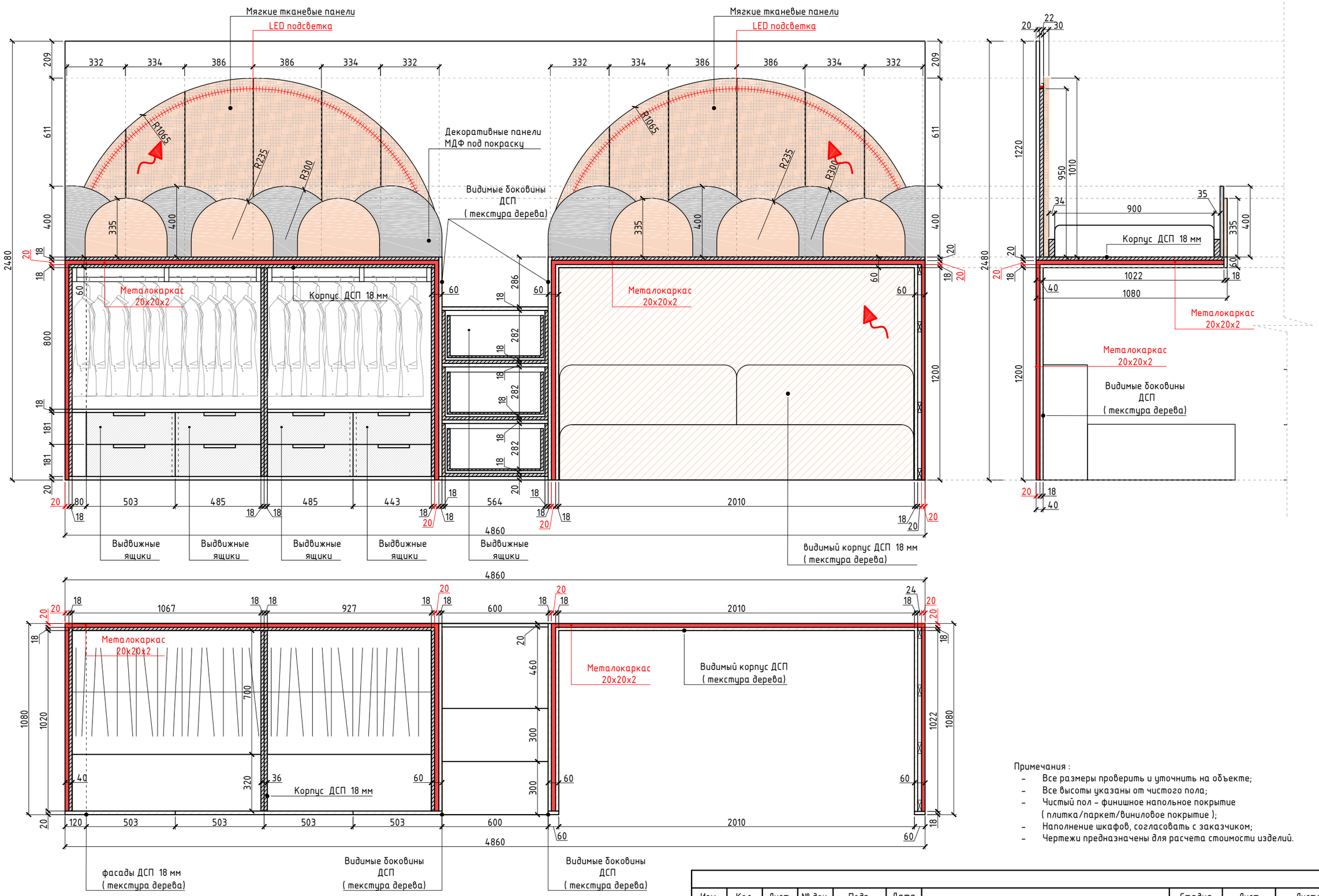

Примечания :

- Все размеры проверить и уточнить на объекте;
- Все высоты указаны от чистого пола;
- Чистый пол - финишное напольное покрытие (плитка/паркет/виниловое покрытие);
- Наполнение шкафов, согласовать с заказчиком;
- Чертежи предназначены для расчета стоимости изделий.

RE-1

Изм.	Кол.	Лист.	№ док.	Подп.	Дата	Разработка дизайн-проекта квартиры по адресу : г. Киев,Максимовича, 28Е	Стадия	Лист	Листов
							РП	52	85
Разработал		Мелехина М.А.							
Заказчик		Краденков А.А.				Деталь 12. Мебельная конструкция+ спальные места .Лист 2 М 1:20	MELEHINA ARCHITECTS		

Деталь 13. Схема наполнения

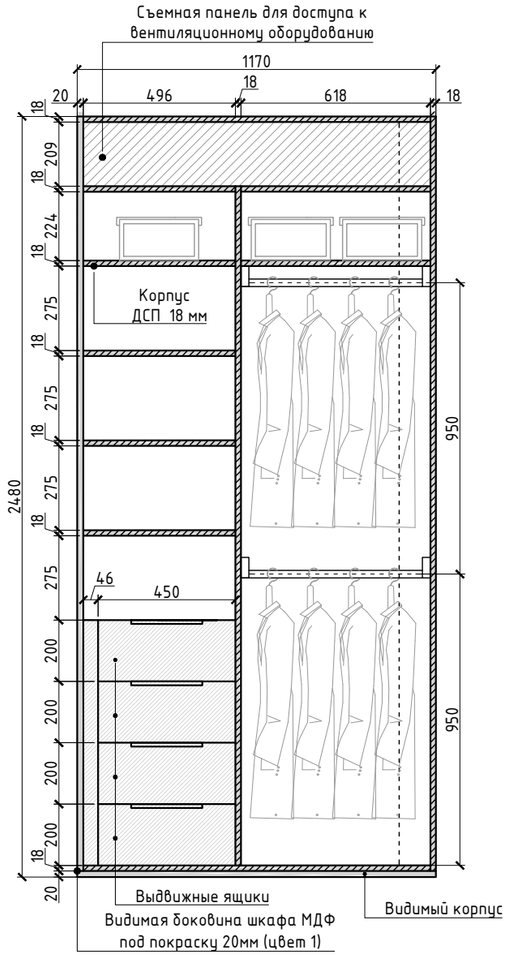

Деталь 13. Вид спереди

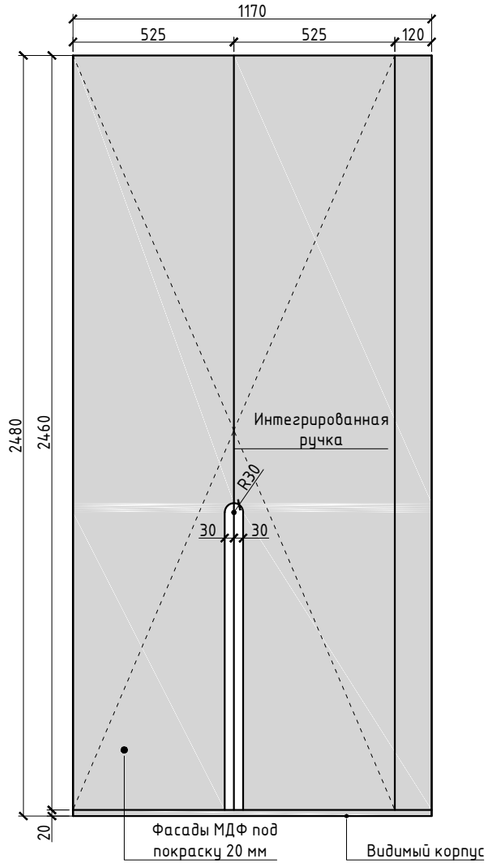

Деталь 14.1 Вид спереди

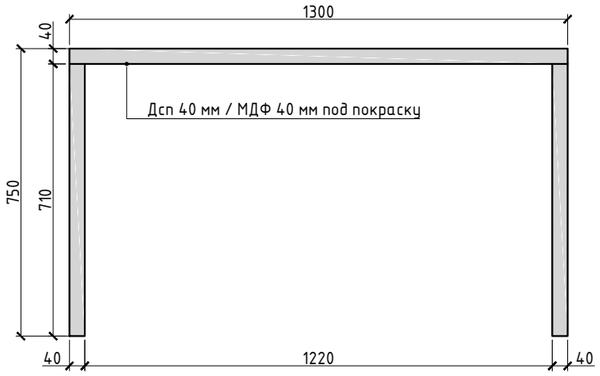

Деталь 14.1 Вид сверху

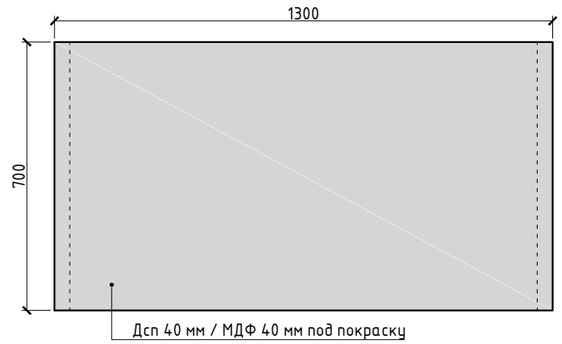

Деталь 13. Вид сверху

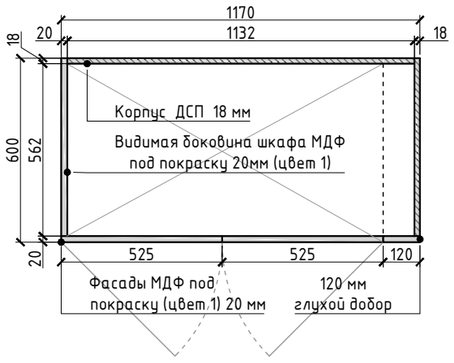

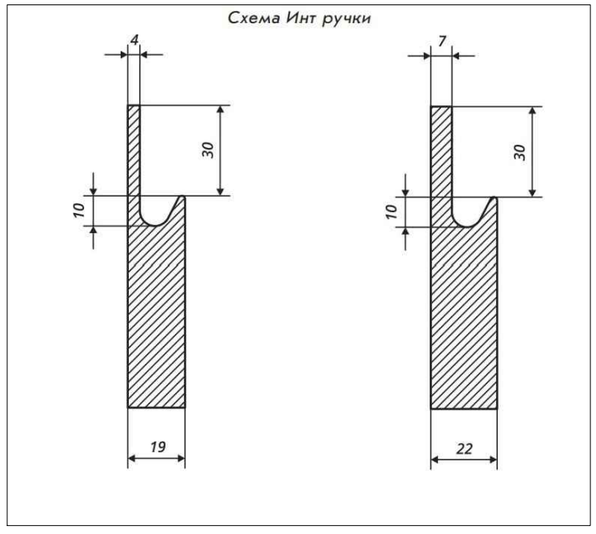

Деталь 14.2 Вид спереди

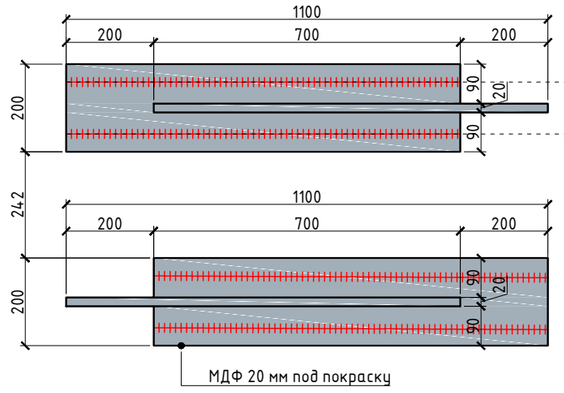

Деталь 14.2 Вид сбоку

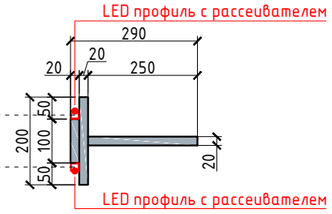

Примечания :

- Все размеры проверить и уточнить на объекте;
- Все высоты указаны от чистого пола;
- Чистый пол – финишное напольное покрытие (плитка/паркет/виниловое покрытие);
- Наполнение шкафов, согласовать с заказчиком;
- Чертежи предназначены для расчета стоимости изделий.

RE-1

Изм.	Кол.	Лист.	№ док.	Подп.	Дата	Разработка дизайн-проекта квартиры по адресу : г. Киев,Максимовича, 28Е	Стадия	Лист	Листов
							РП	53	85
Разработал		Мелехина М.А.							
						Деталь 13. Шкаф М 1:20 Деталь 14. Стол +полки М 1:16	MELEHINA ARCHITECTS		
Заказчик		Краденков А.А.							

Деталь 15. Вид спереди

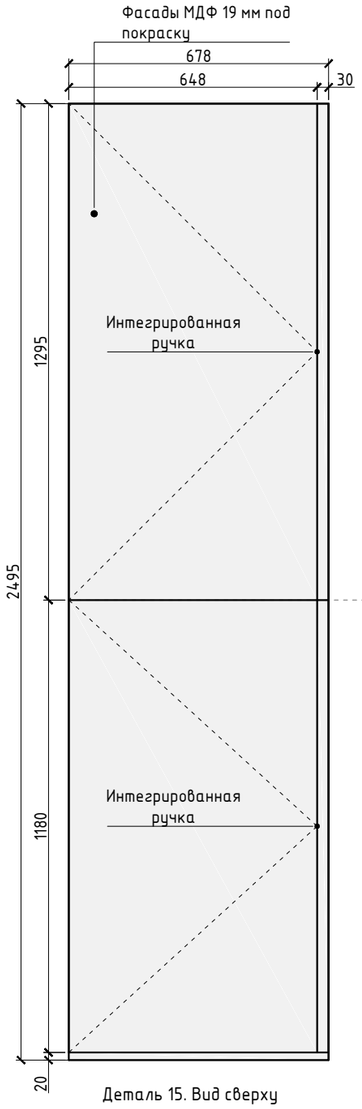

Деталь 15. Вид сверху

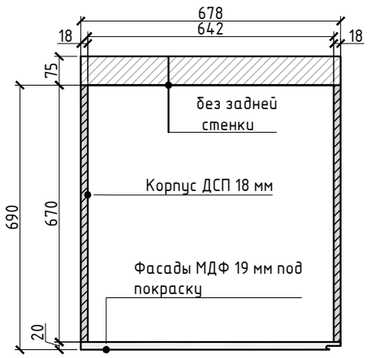

Деталь 15. Схема наполнения

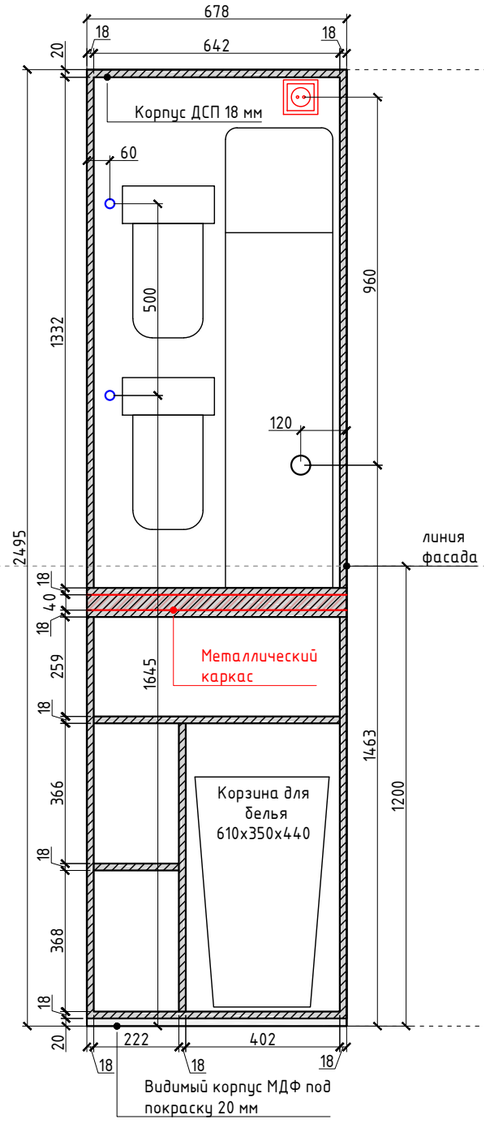

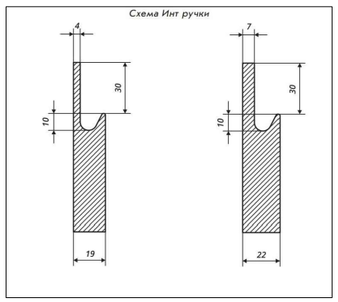

Деталь 15. Вид сбоку

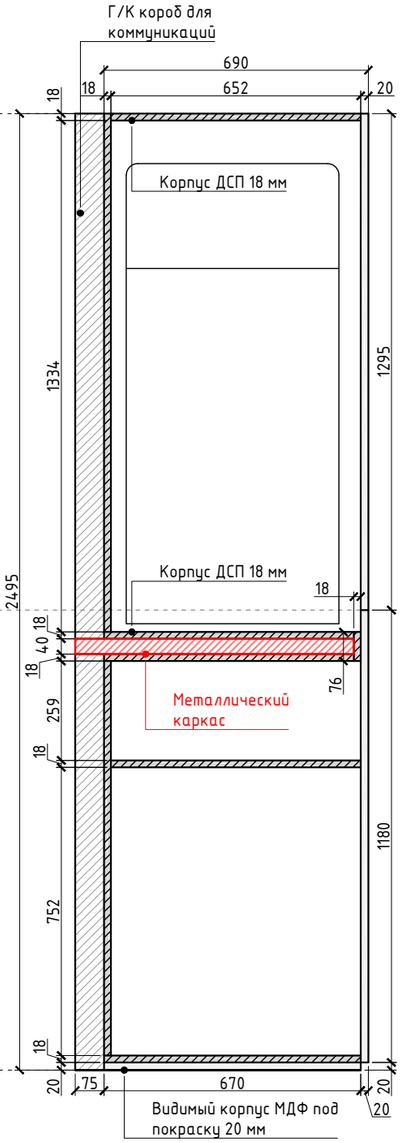

Деталь 16. Вид спереди

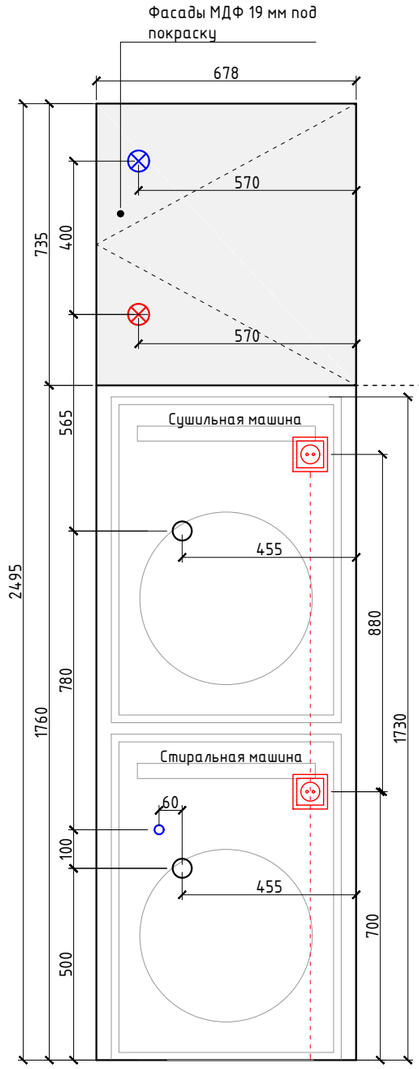

Деталь 16. Вид сверху

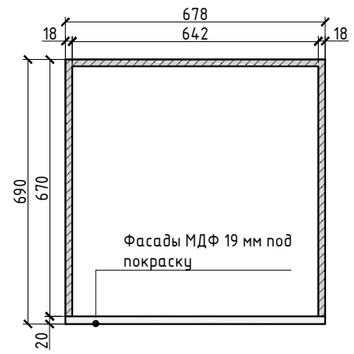

Деталь 16. Схема наполнения

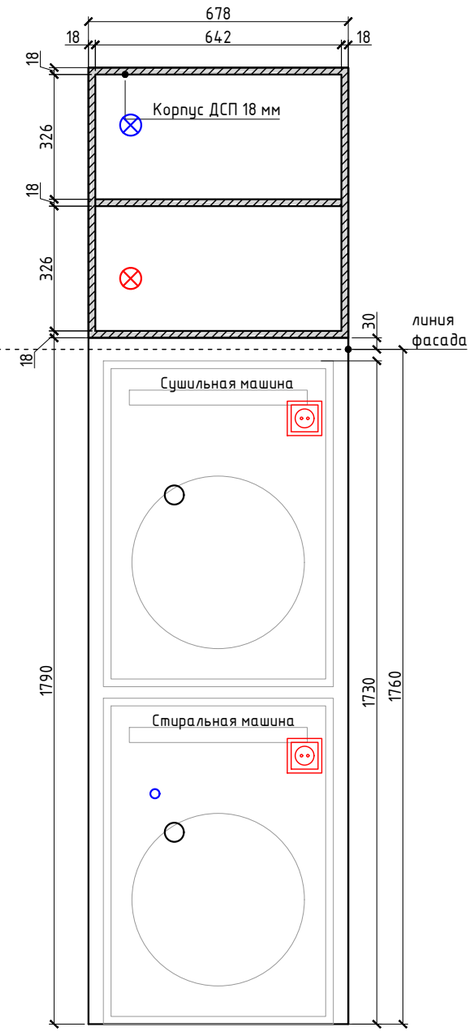

Примечания :

- Все размеры проверить и уточнить на объекте;
- Все высоты указаны от чистого пола;
- Чистый пол – финишное напольное покрытие (плитка/паркет/виниловое покрытие);
- Наполнение шкафов, согласовать с заказчиком;
- Чертежи предназначены для расчета стоимости изделий.

RE-1

Изм.	Кол.	Лист.	№ док.	Подп.	Дата	Разработка дизайн-проекта квартиры по адресу : г. Киев,Максимовича, 28Е	Стадия	Лист	Листов
							РП	54	85
Разработал		Мелехина М.А.							
Заказчик		Краденков А.А.				Деталь 15. Шкаф М 1:16 Деталь 16. Шкаф М 1:16	MELEHINA ARCHITECTS		

Деталь 17. Вид спереди

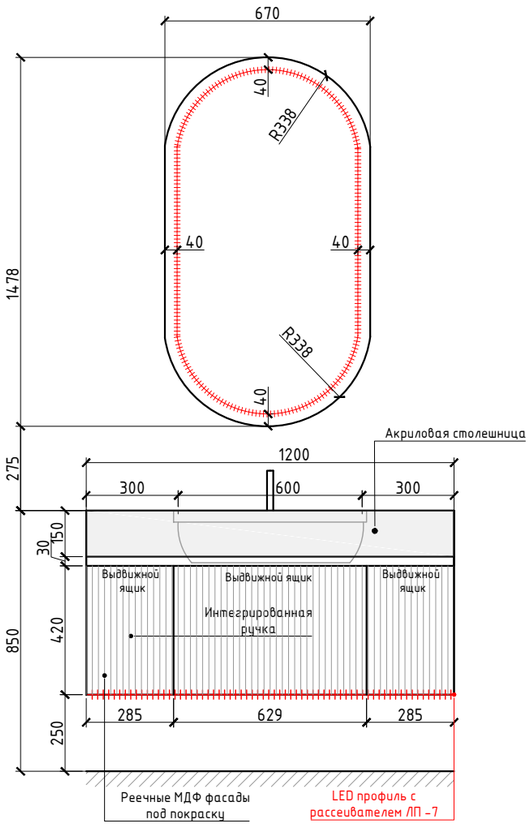

Деталь 17 Схема наполнения

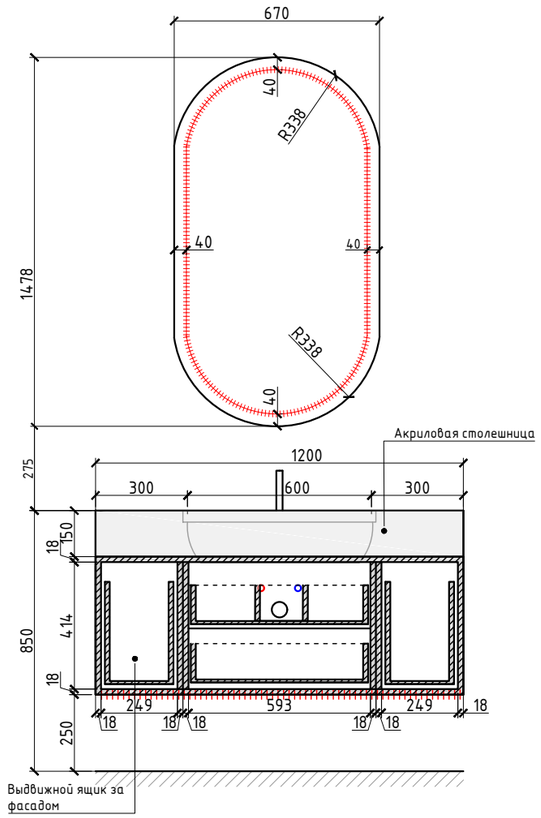

Деталь 17. Вид сверху

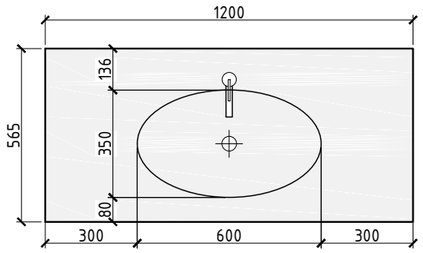

Деталь 18. Вид спереди

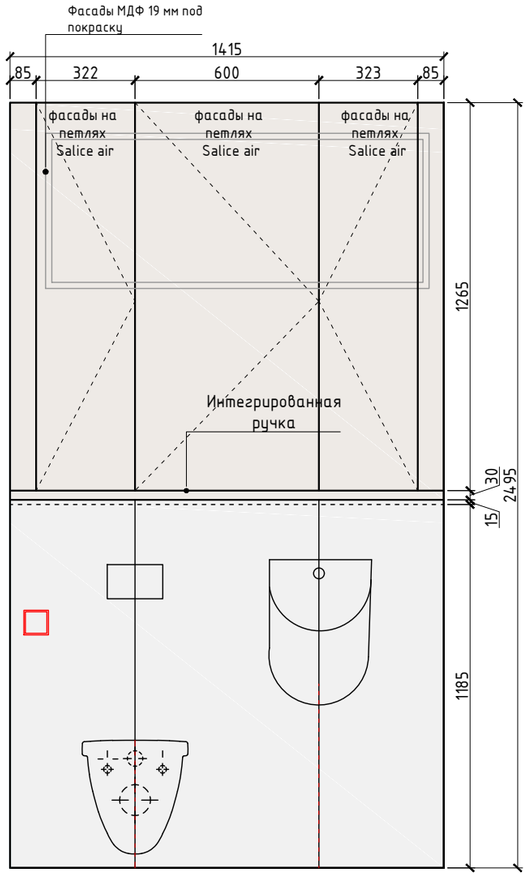

Деталь 18 Схема наполнения

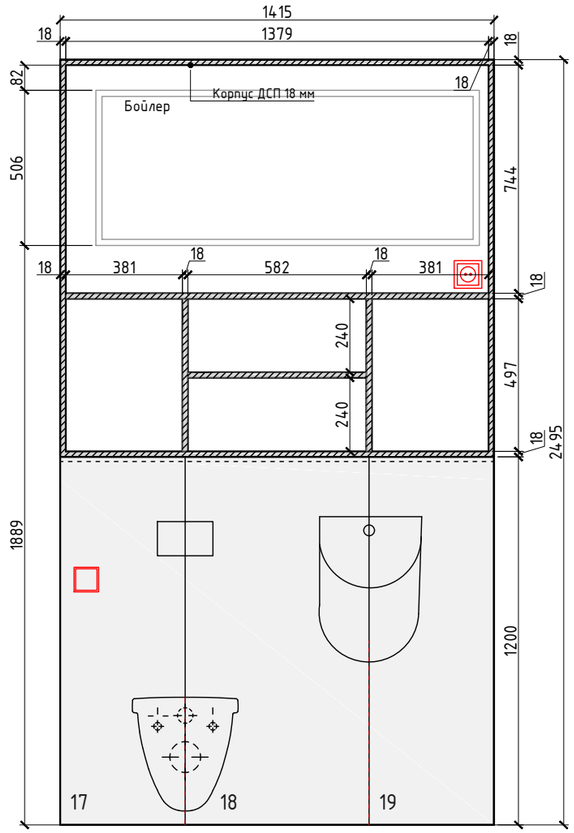

Деталь 18. Вид сверху

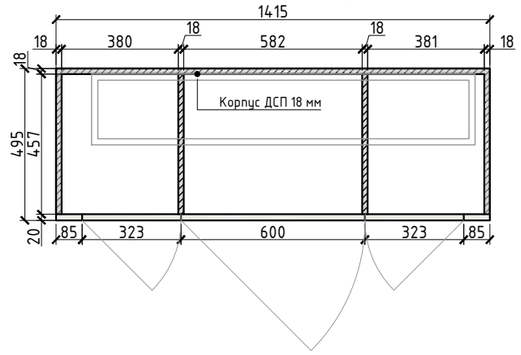

Примечания :

- Все размеры проверить и уточнить на объекте;
- Все высоты указаны от чистого пола;
- Чистый пол – финишное напольное покрытие (плитка/паркет/виниловое покрытие);
- Наполнение шкафов, согласовать с заказчиком;
- Чертежи предназначены для расчета стоимости изделий.

RE-1

Изм.	Кол.	Лист.	№ док.	Подп.	Дата	Разработка дизайн-проекта квартиры по адресу : г. Киев,Максимовича, 28Е	Стадия	Лист	Листов
							РП	55	85
Разработал		Мелехина М.А.							
Заказчик		Краденков А.А.				Деталь 17. Шкаф М 1:16 Деталь 18. Шкаф М 1:20	MELEHINA ARCHITECTS		

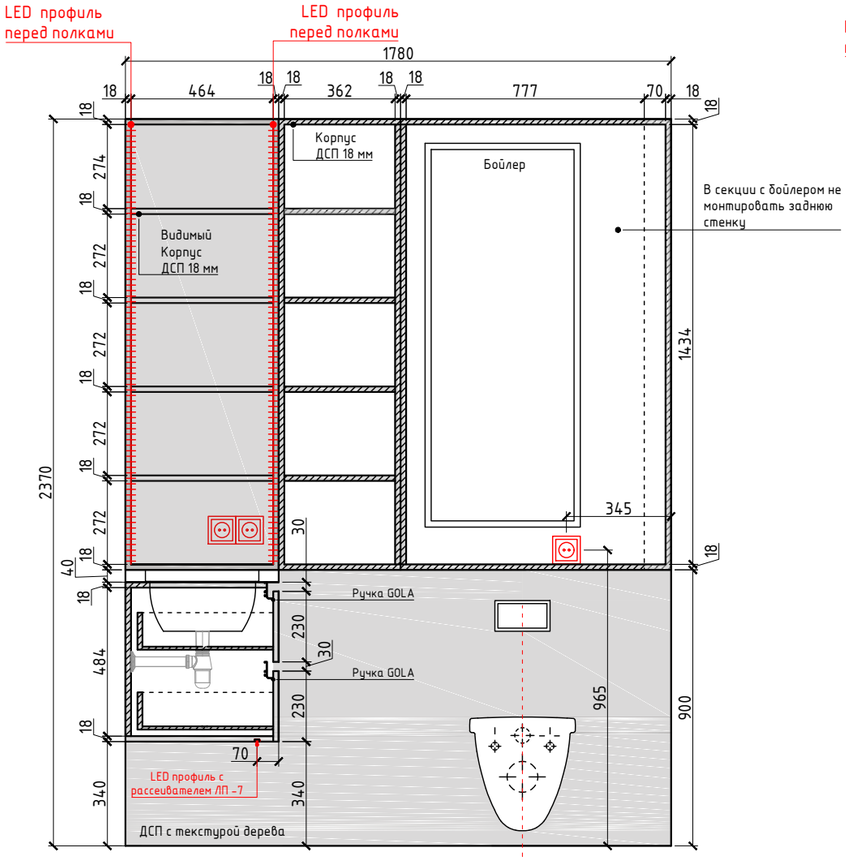

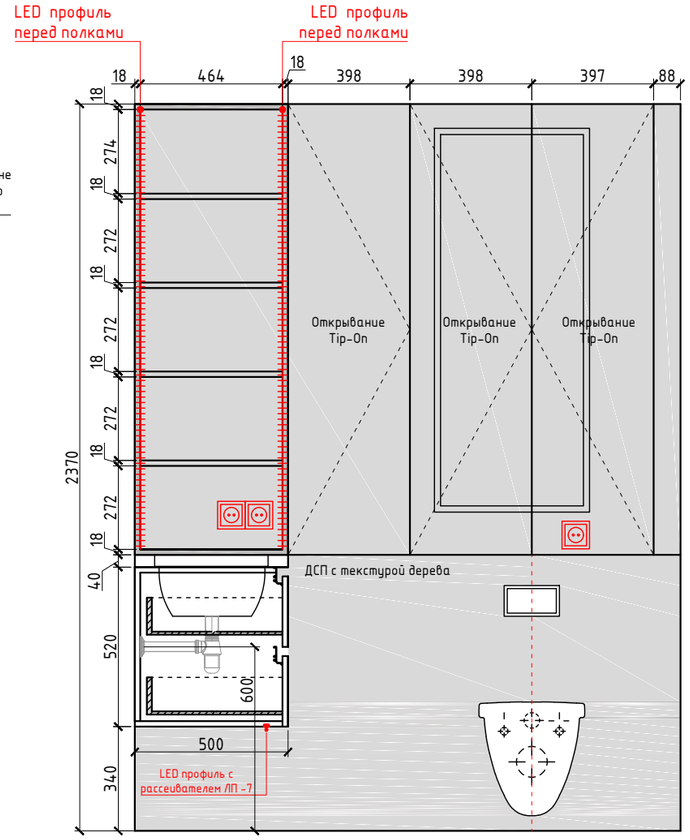

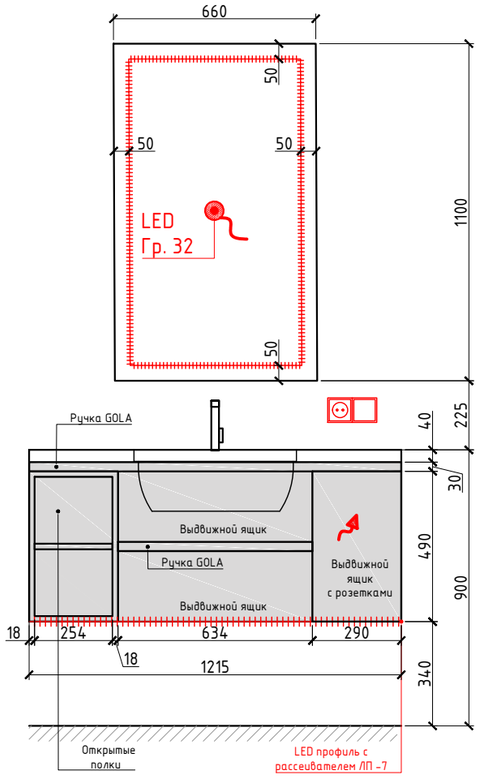

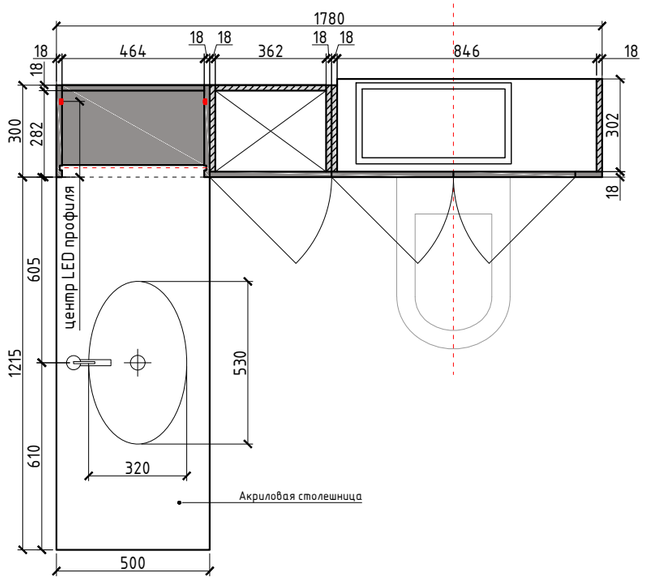

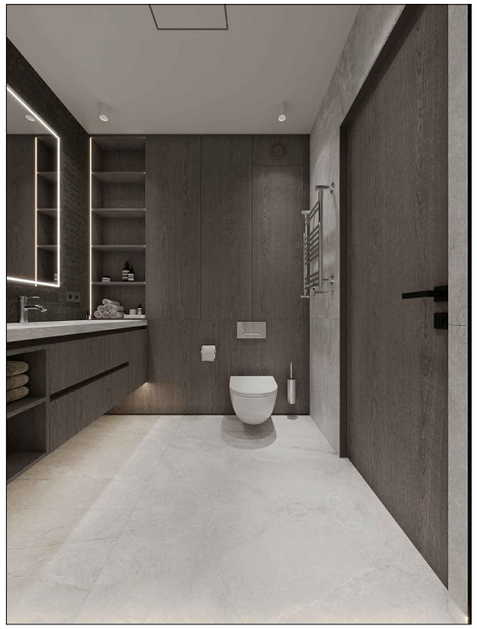

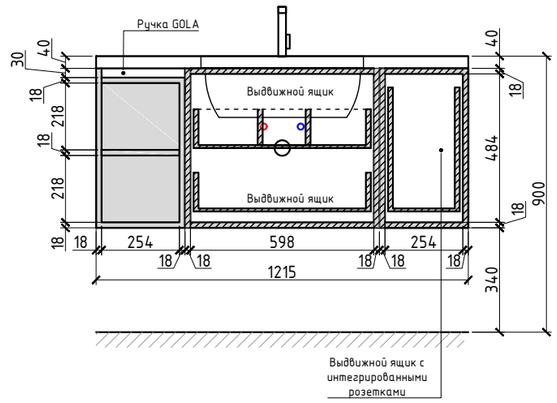

Примечания :

- Все размеры проверить и уточнить на объекте;
- Все высоты указаны от чистого пола;
- Чистый пол – финишное напольное покрытие (плитка/паркет/виниловое покрытие);
- Наполнение шкафов, согласовать с заказчиком;
- Чертежи предназначены для расчета стоимости изделий.

RE-1

Изм.	Кол.	Лист.	№ док.	Подп.	Дата	Разработка дизайн-проекта квартиры по адресу : г. Киев,Максимовича, 28Е	Стадия	Лист	Листов
							РП	56	85
Разработал		Мелехина М.А.							
						Деталь 19. Шкаф М 1:20	MELEHINA ARCHITECTS		
Заказчик		Краденков А.А.							

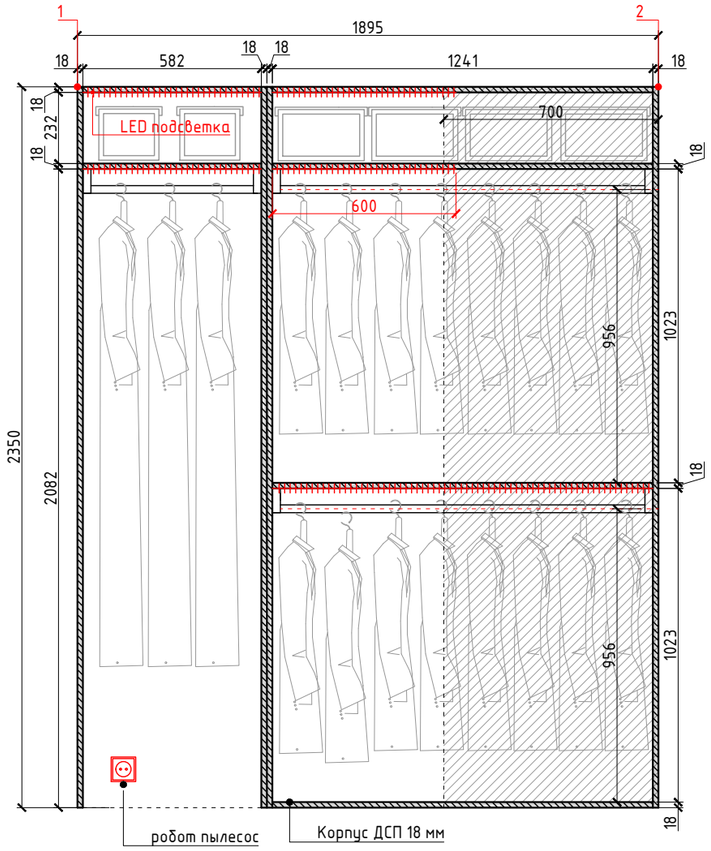

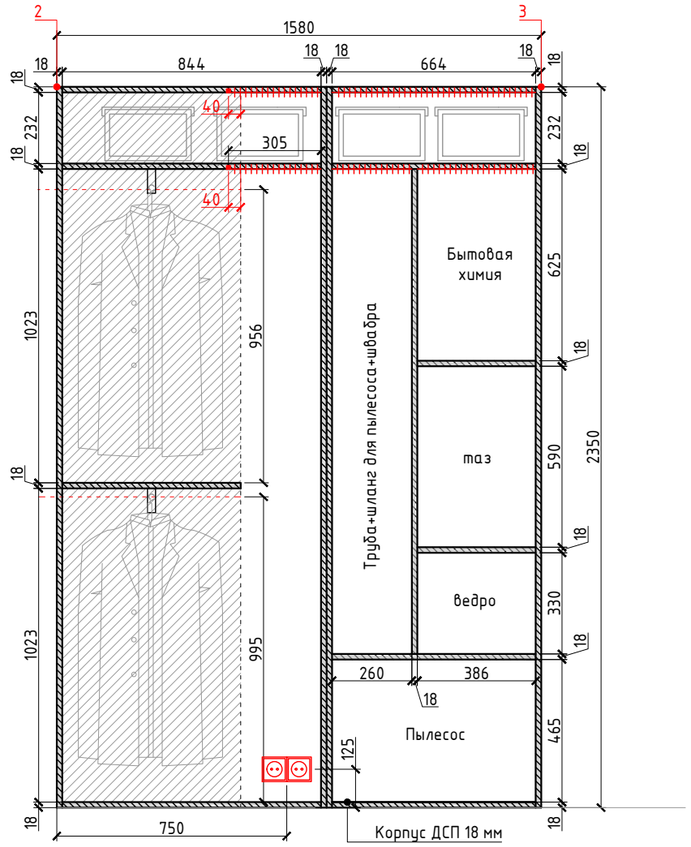

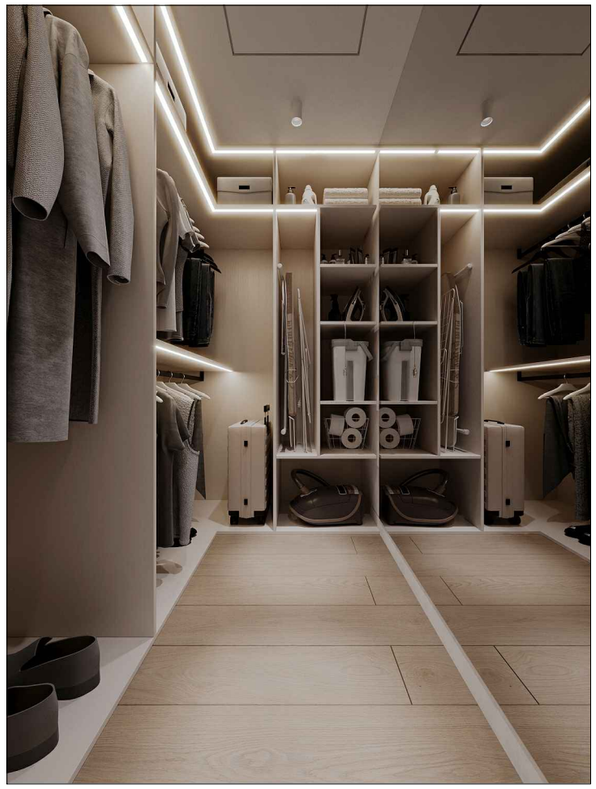

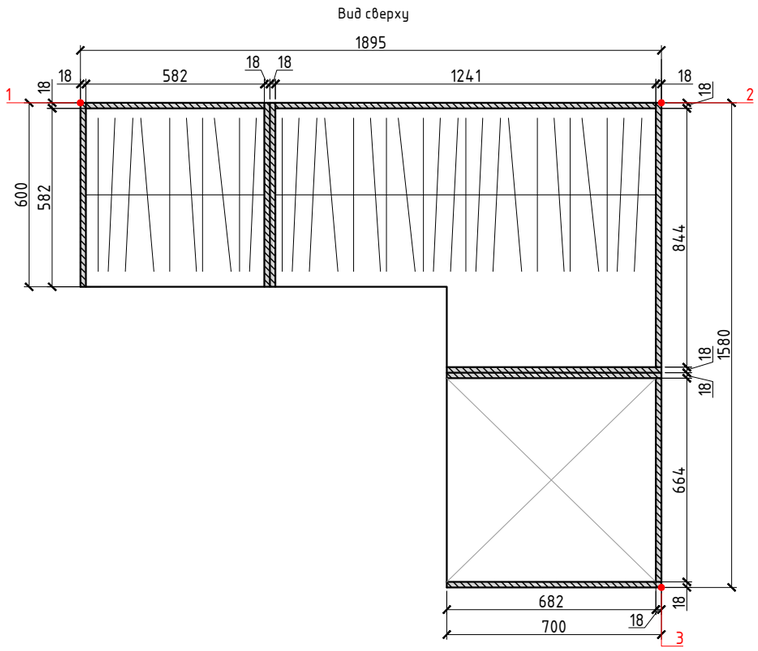

Примечания :

- Все размеры проверить и уточнить на объекте;
- Все высоты указаны от чистого пола;
- Чистый пол – финишное напольное покрытие (плитка/паркет/виниловое покрытие);
- Наполнение шкафов, согласовать с заказчиком;
- Чертежи предназначены для расчета стоимости изделий.

RE-1

Изм.	Кол.	Лист.	№ док.	Подп.	Дата	Разработка дизайн-проекта квартиры по адресу : г. Киев,Максимовича, 28Е	Стадия	Лист	Листов
							РП	57	85
Разработал		Мелехина М.А.							
Заказчик		Краденков А.А.				Деталь 4. Гардероб М 1:20	MELEHINA ARCHITECTS		

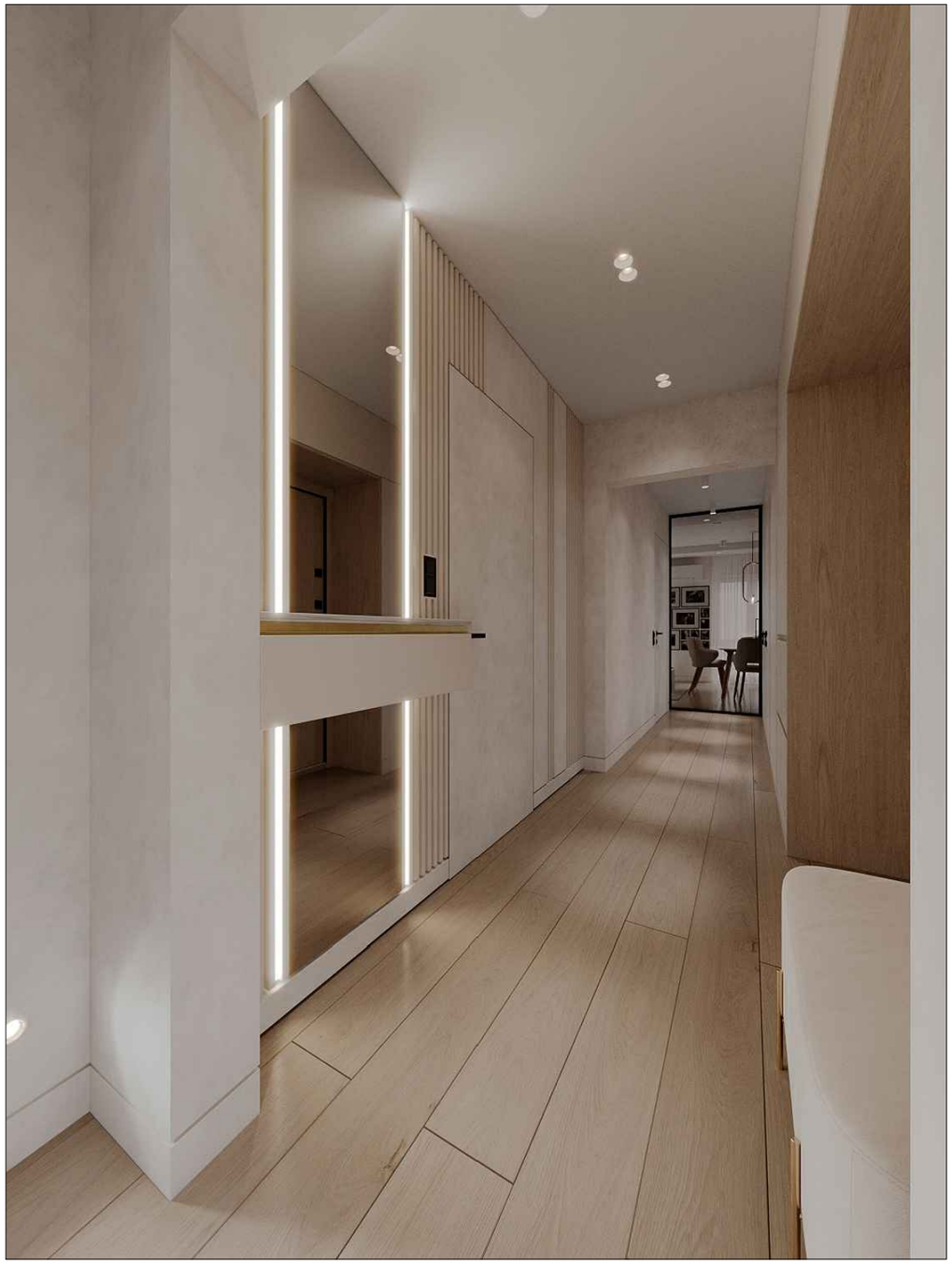

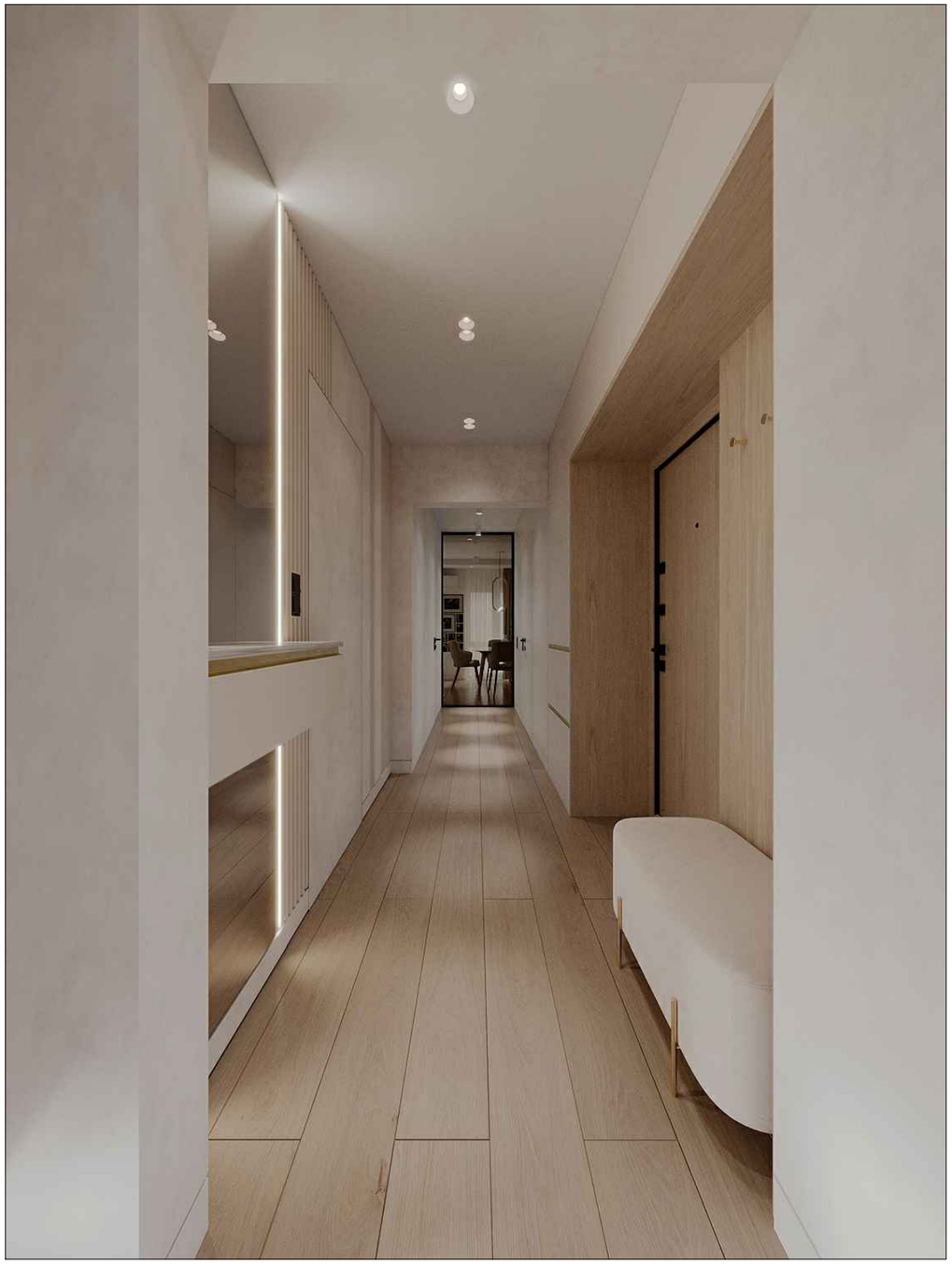

RE-1

Изм.	Кол.	Лист.	№ док.	Подп.	Дата	Разработка дизайн-проекта квартиры по адресу : г. Киев,Максимовича, 28Е	Стадия	Лист	Листов
							РП	58	85
Разработал		Мелехина М.А.							
						Визуализации помещения №1	MELEHINA ARCHITECTS		
Заказчик		Краденков А.А.							

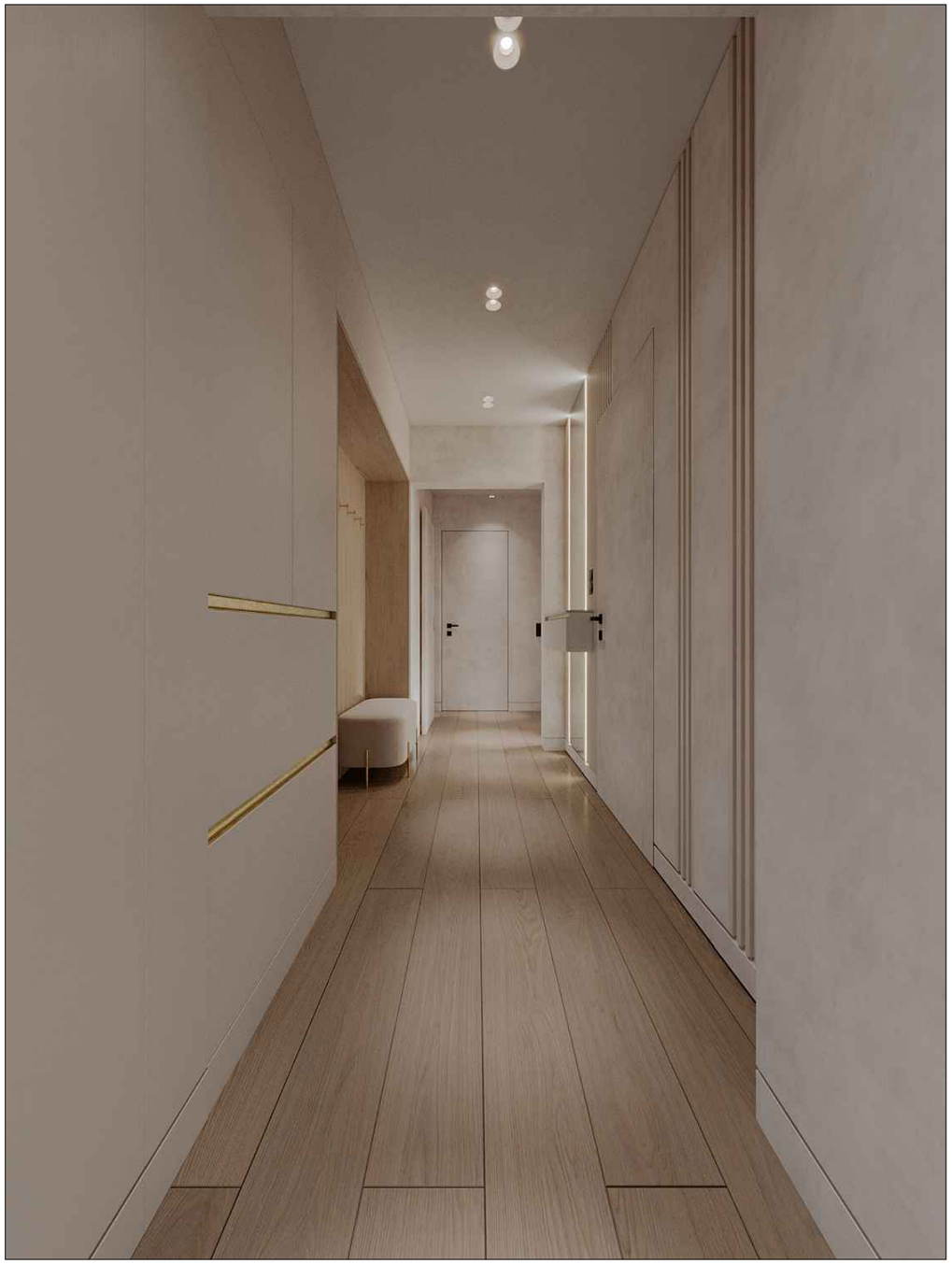

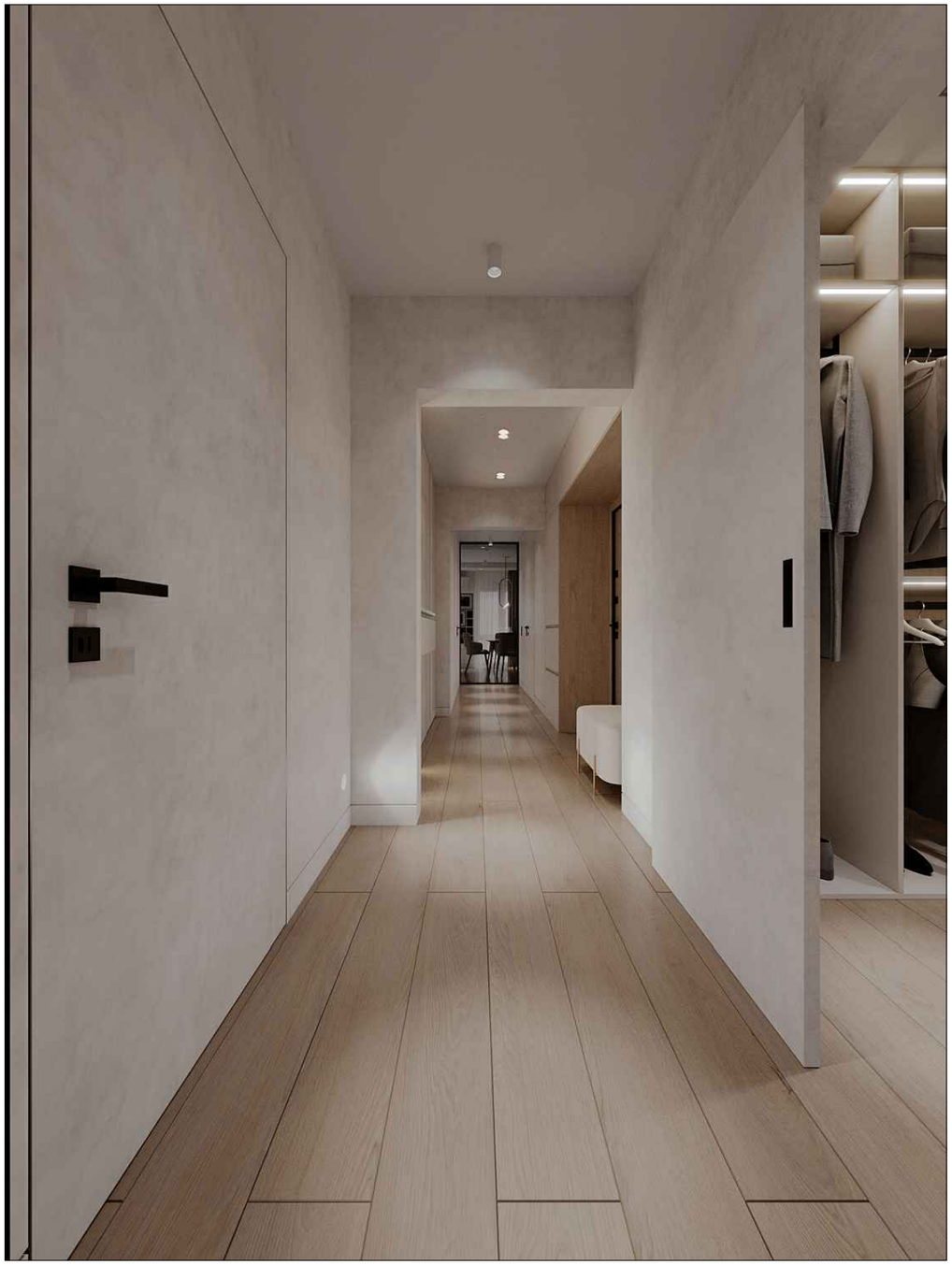

RE-1

Изм.	Кол.	Лист.	№ док.	Подп.	Дата	Разработка дизайн-проекта квартиры по адресу : г. Киев,Максимовича, 28Е	Стадия	Лист	Листов
							РП	59	85
Разработал		Мелехина М.А.							
Заказчик		Краденков А.А.				Визуализации помещения №1	MELEHINA ARCHITECTS		

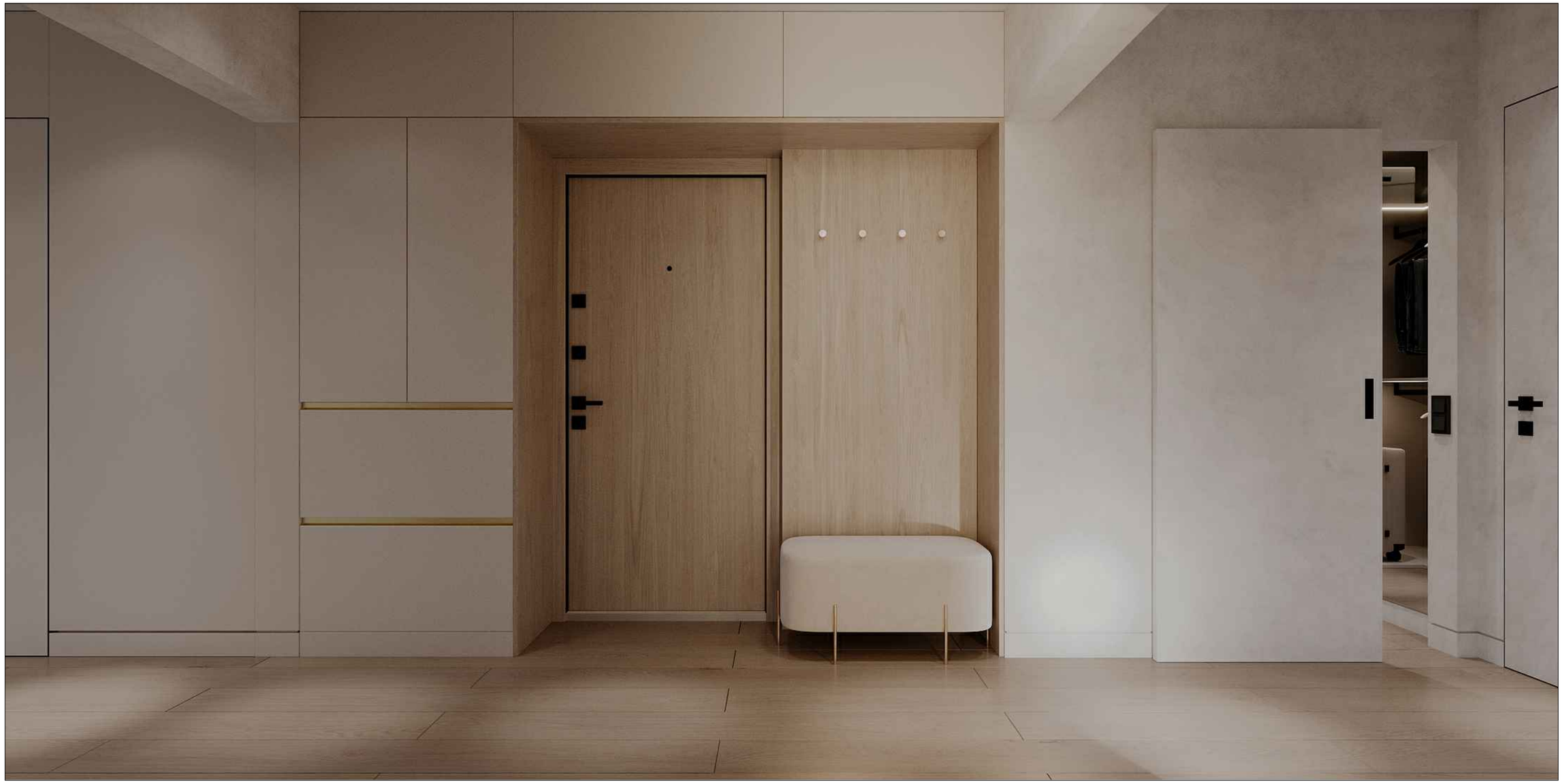

RE-1

Изм.	Кол.	Лист.	№ док.	Подп.	Дата		Стадия	Лист	Листов
						Разработка дизайн-проекта квартиры по адресу : г. Киев,Максимовича, 28Е	РП	60	85
Разработал		Мелехина М.А.							
Заказчик		Краденков А.А.				Визуализации помещения №1	MELEHINA ARCHITECTS		

RE-1

Изм.	Кол.	Лист.	№ док.	Подп.	Дата		Стадия	Лист	Листов
						Разработка дизайн-проекта квартиры по адресу : г. Киев,Максимовича, 28Е	РП	61	85
Разработал		Мелехина М.А.							
Заказчик		Краденков А.А.				Визуализации помещений №2	MELEHINA ARCHITECTS		

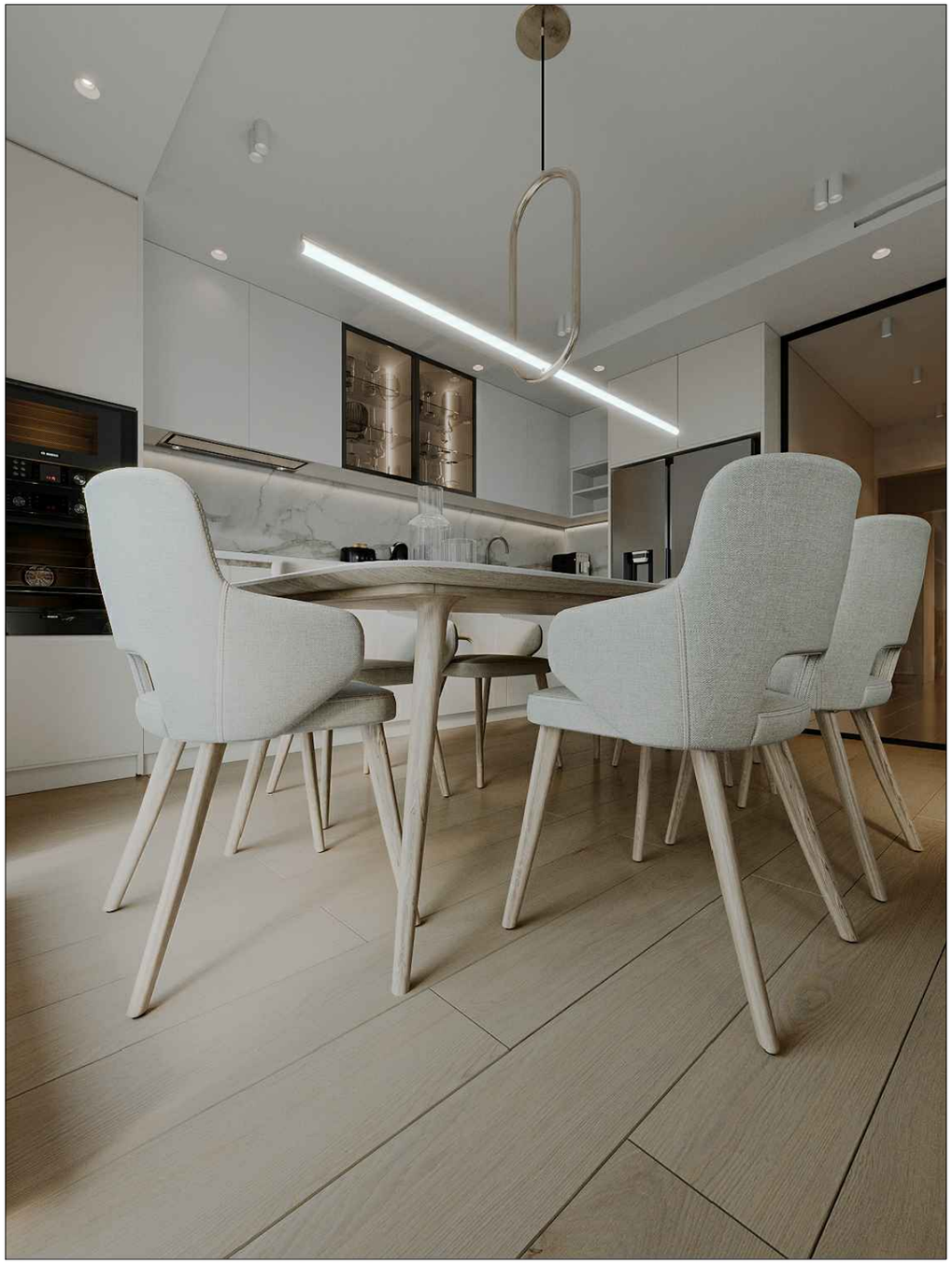

RE-1

Изм.	Кол.	Лист.	№ док.	Подп.	Дата		Стадия	Лист	Листов
						Разработка дизайн-проекта квартиры по адресу : г. Киев,Максимовича, 28Е	РП	62	85
Разработал		Мелехина М.А.							
Заказчик		Краденков А.А.				Визуализации помещений № 2	MELEHINA ARCHITECTS		

RE-1

Изм.	Кол.	Лист.	№ док.	Подп.	Дата		Стадия	Лист	Листов
						Разработка дизайн-проекта квартиры по адресу : г. Киев,Максимовича, 28Е	РП	63	85
Разработал		Мелехина М.А.							
Заказчик		Краденков А.А.				Визуализации помещений №2	MELEHINA ARCHITECTS		

RE-1

Изм.	Кол.	Лист.	№ док.	Подп.	Дата		Стадия	Лист	Листов
						Разработка дизайн-проекта квартиры по адресу : г. Киев,Максимовича, 28Е	РП	64	85
Разработал		Мелехина М.А.							
Заказчик		Краденков А.А.				Визуализации помещений № 2	MELEHINA ARCHITECTS		

RE-1

Изм.	Кол.	Лист.	№ док.	Подп.	Дата	Разработка дизайн-проекта квартиры по адресу : г. Киев,Максимовича, 28Е	Стадия	Лист	Листов
							РП	65	85
Разработал		Мелехина М.А.							
						Визуализации помещений № 2	MELEHINA ARCHITECTS		
Заказчик		Краденков А.А.							

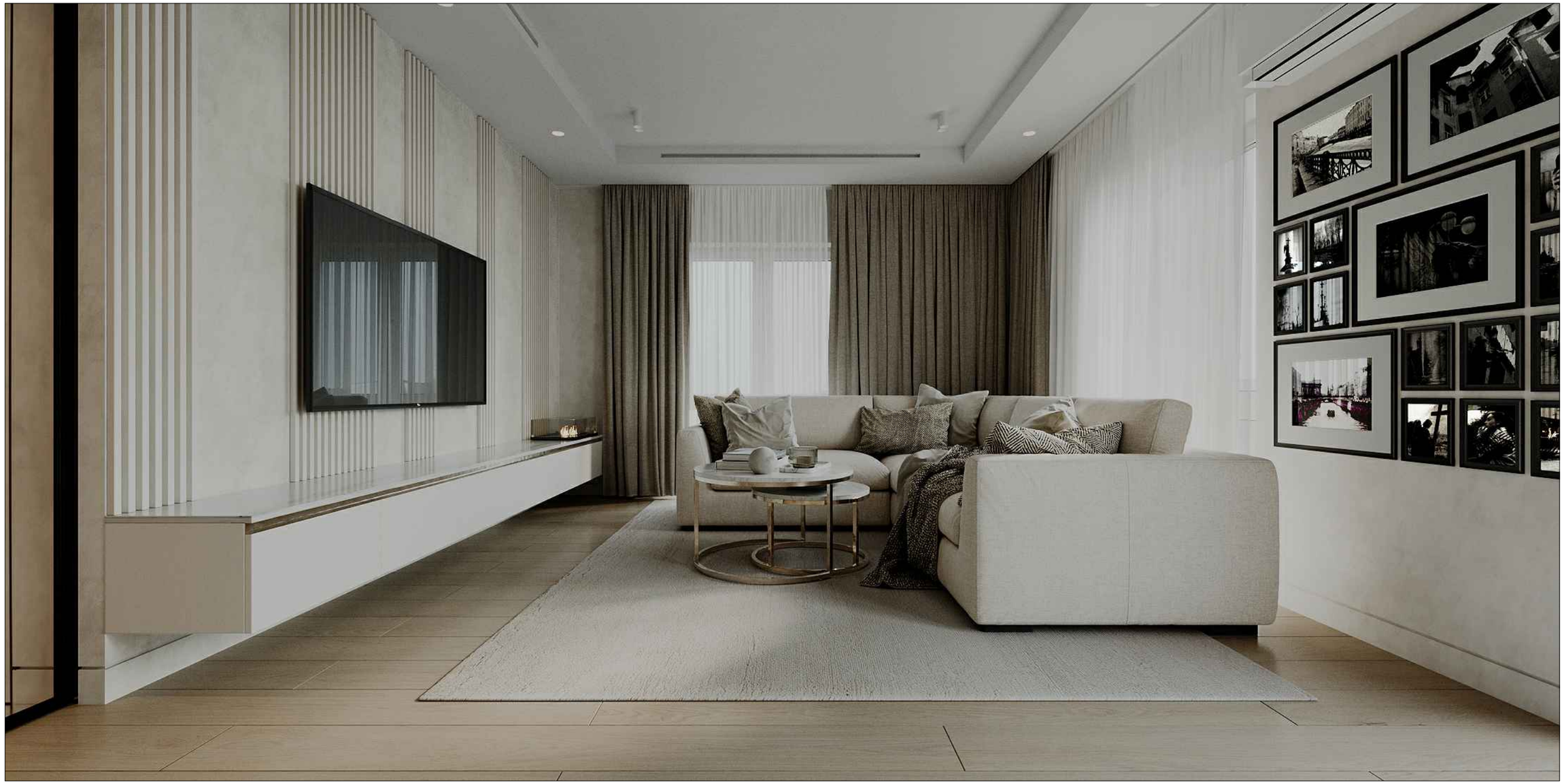

RE-1

Изм.	Кол.	Лист.	№ док.	Подп.	Дата		Стадия	Лист	Листов
						Разработка дизайн-проекта квартиры по адресу : г. Киев,Максимовича, 28Е	РП	66	85
Разработал		Мелехина М.А.							
Заказчик		Краденков А.А.				Визуализации помещений №2	MELEHINA ARCHITECTS		

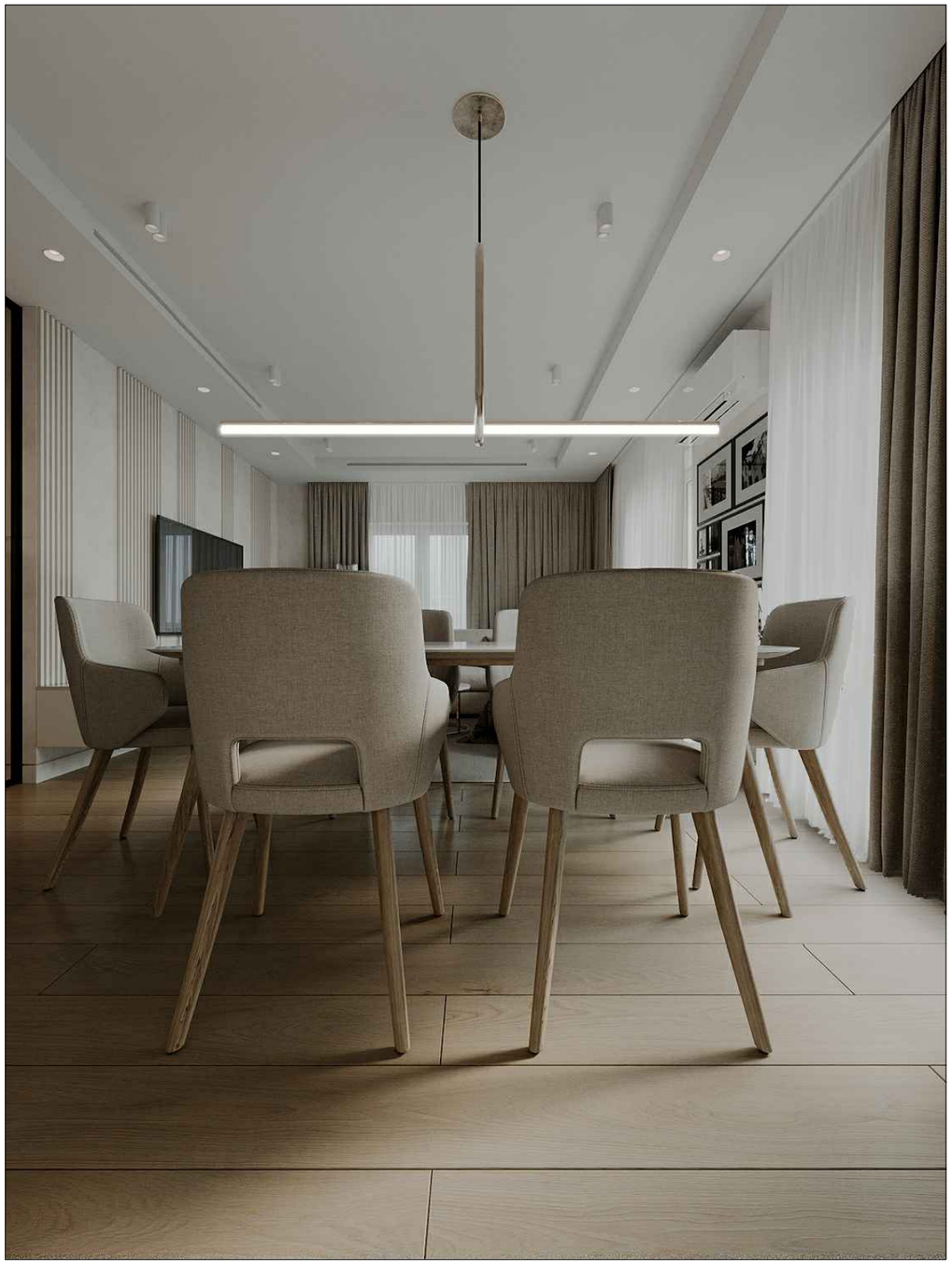

RE-1

Изм.	Кол.	Лист.	№ док.	Подп.	Дата	Разработка дизайн-проекта квартиры по адресу : г. Киев,Максимовича, 28Е	Стадия	Лист	Листов
							РП	67	85
Разработал		Мелехина М.А.							
Заказчик		Краденков А.А.				Визуализации помещений № 2	MELEHINA ARCHITECTS		

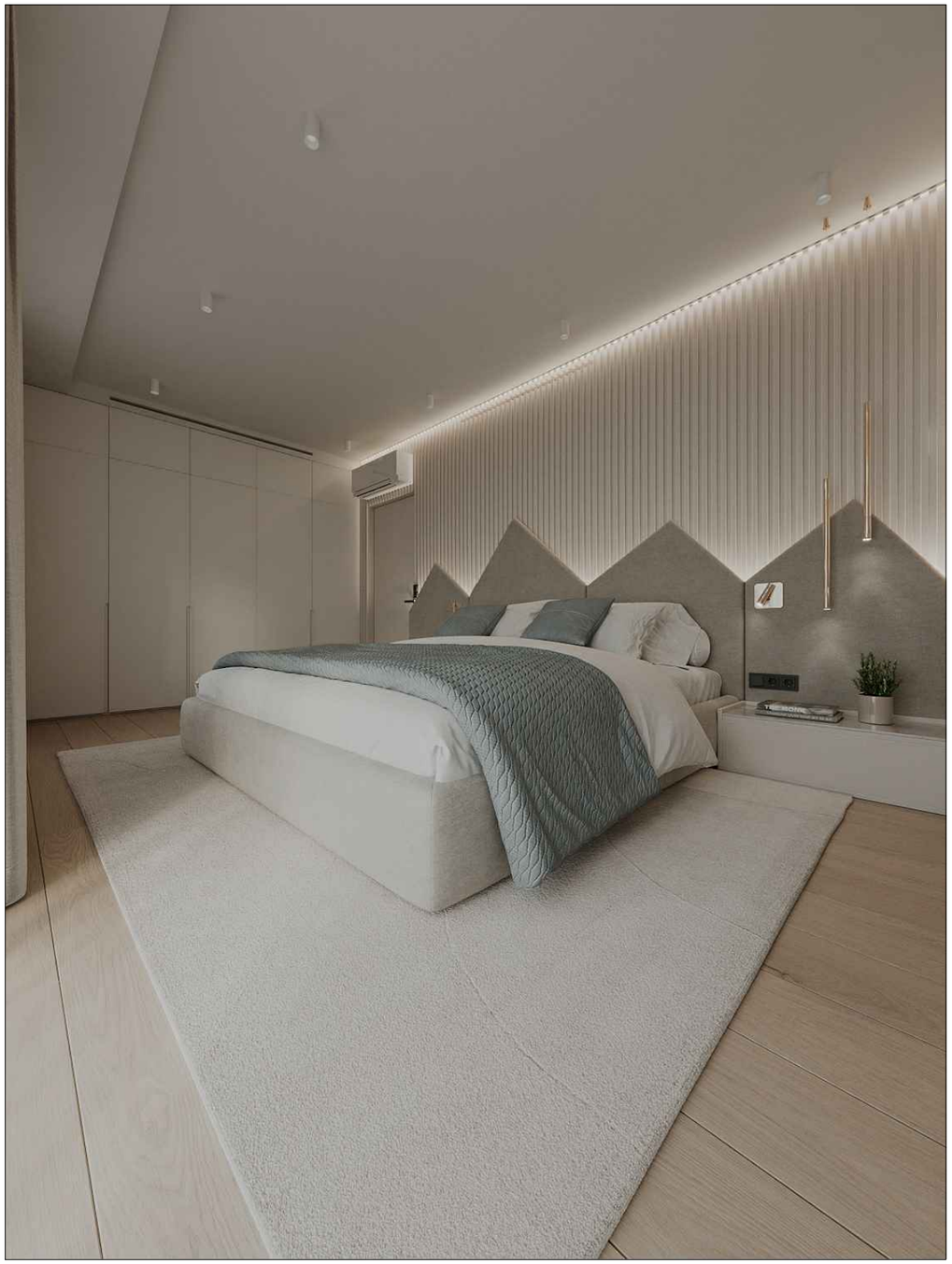

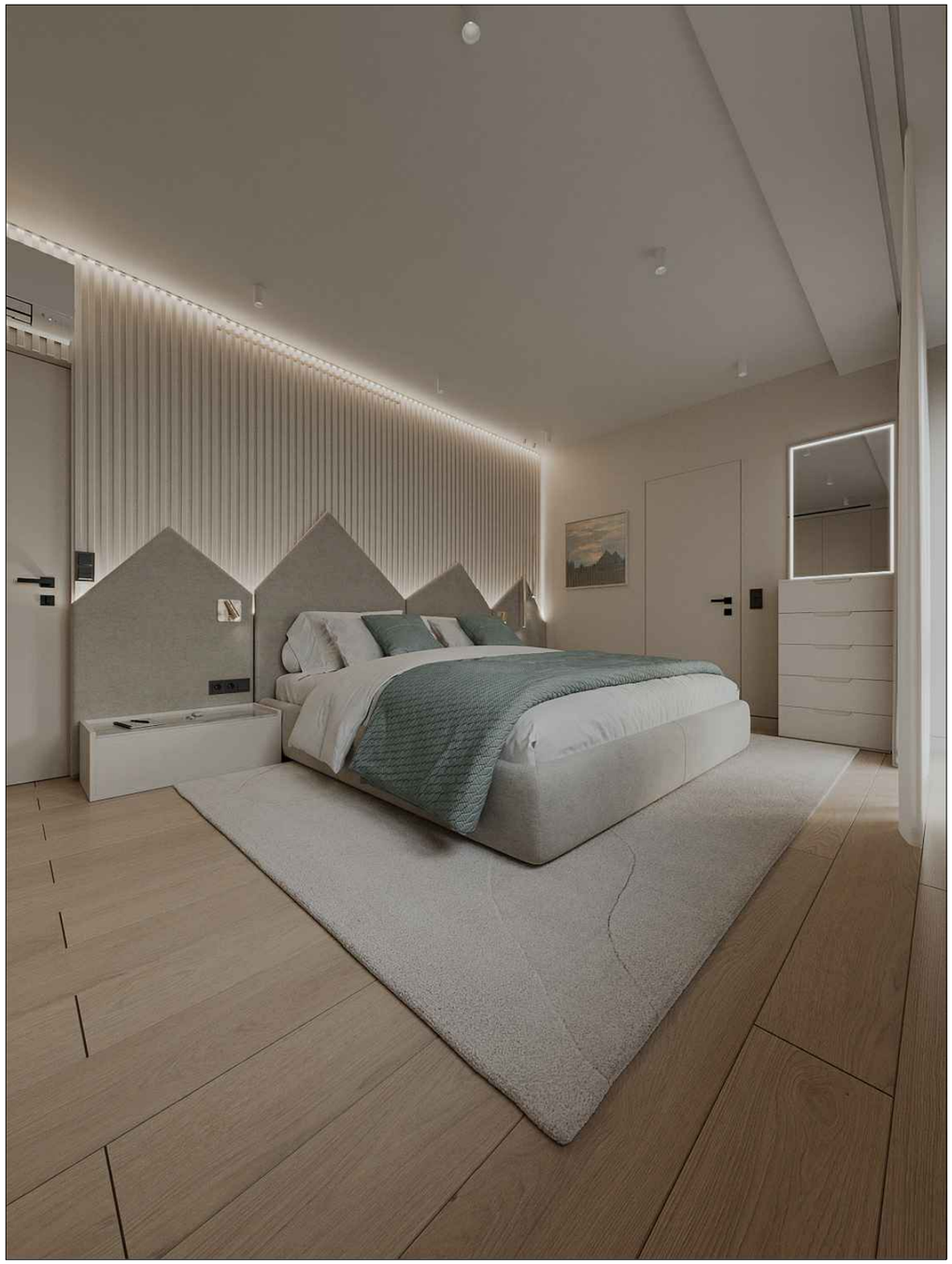

RE-1

Изм.	Кол.	Лист.	№ док.	Подп.	Дата		Стадия	Лист	Листов
						Разработка дизайн-проекта квартиры по адресу : г. Киев,Максимовича, 28Е	РП	68	85
Разработал		Мелехина М.А.							
Заказчик		Краденков А.А.				Визуализации помещения №3	MELEHINA ARCHITECTS		

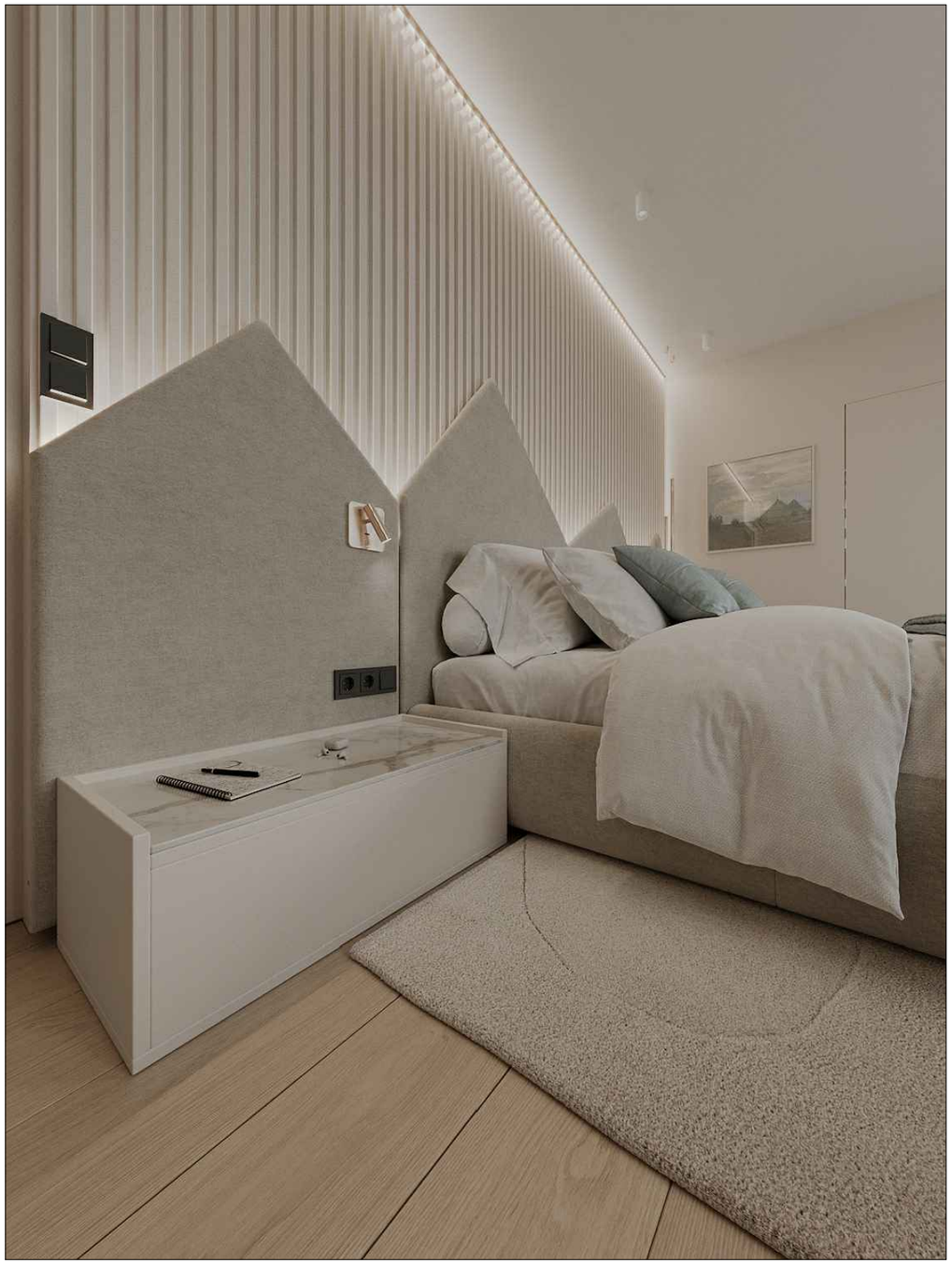

RE-1

Изм.	Кол.	Лист.	№ док.	Подп.	Дата	Разработка дизайн-проекта квартиры по адресу : г. Киев,Максимовича, 28Е	Стадия	Лист	Листов
							РП	69	85
Разработал		Мелехина М.А.							
Заказчик		Краденков А.А.				Визуализации помещения №3	MELEHINA ARCHITECTS		

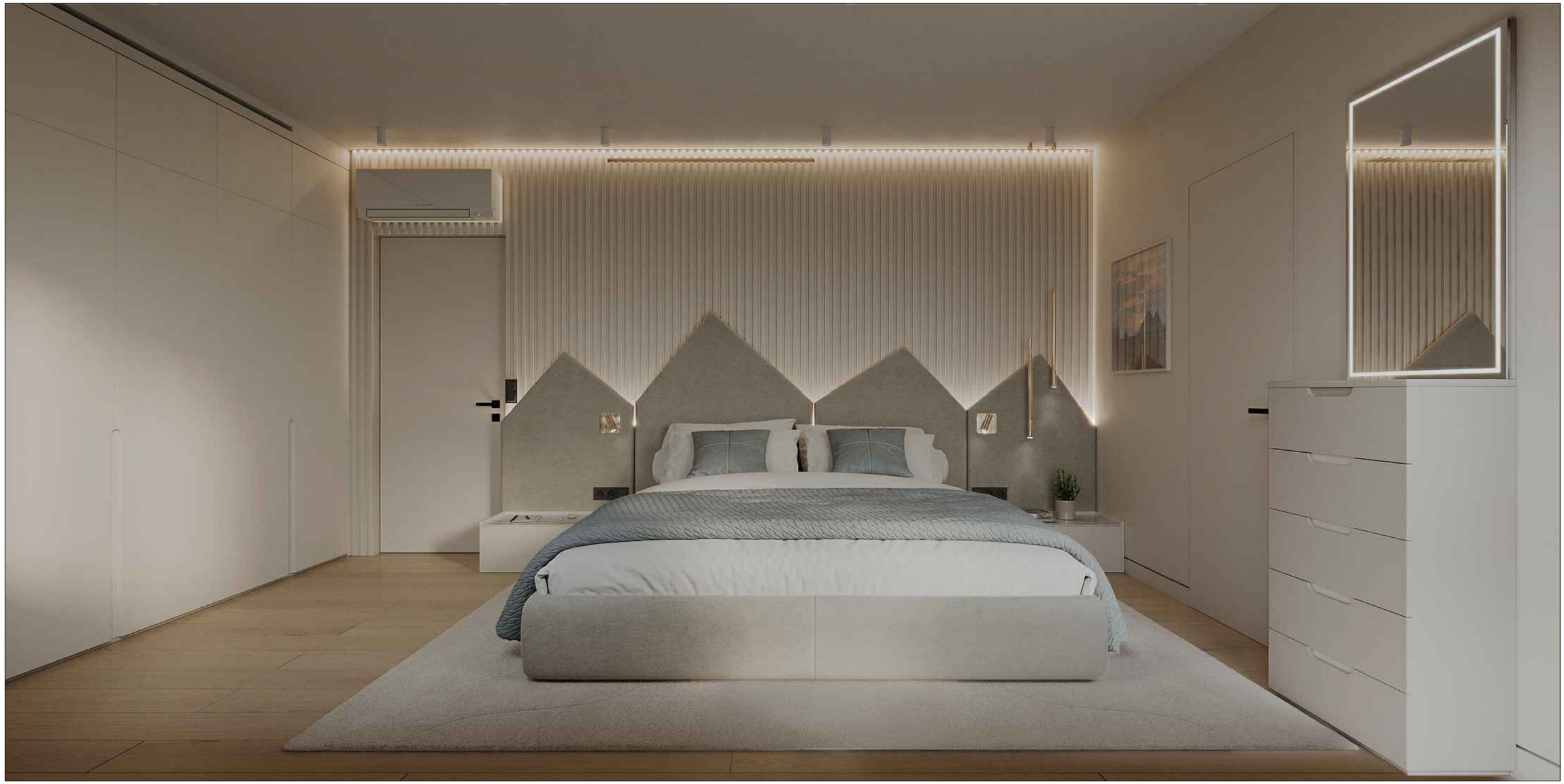

RE-1

Изм.	Кол.	Лист.	№ док.	Подп.	Дата		Стадия	Лист	Листов
						Разработка дизайн-проекта квартиры по адресу : г. Киев,Максимовича, 28Е	РП	70	85
Разработал		Мелехина М.А.							
Заказчик		Краденков А.А.				Визуализации помещения №3	MELEHINA ARCHITECTS		

RE-1

Изм.	Кол.	Лист.	№ док.	Подп.	Дата	Разработка дизайн-проекта квартиры по адресу : г. Киев,Максимовича, 28Е	Стадия	Лист	Листов
							РП	71	85
Разработал		Мелехина М.А.							
Заказчик		Краденков А.А.				Визуализации помещения №3	MELEHINA ARCHITECTS		

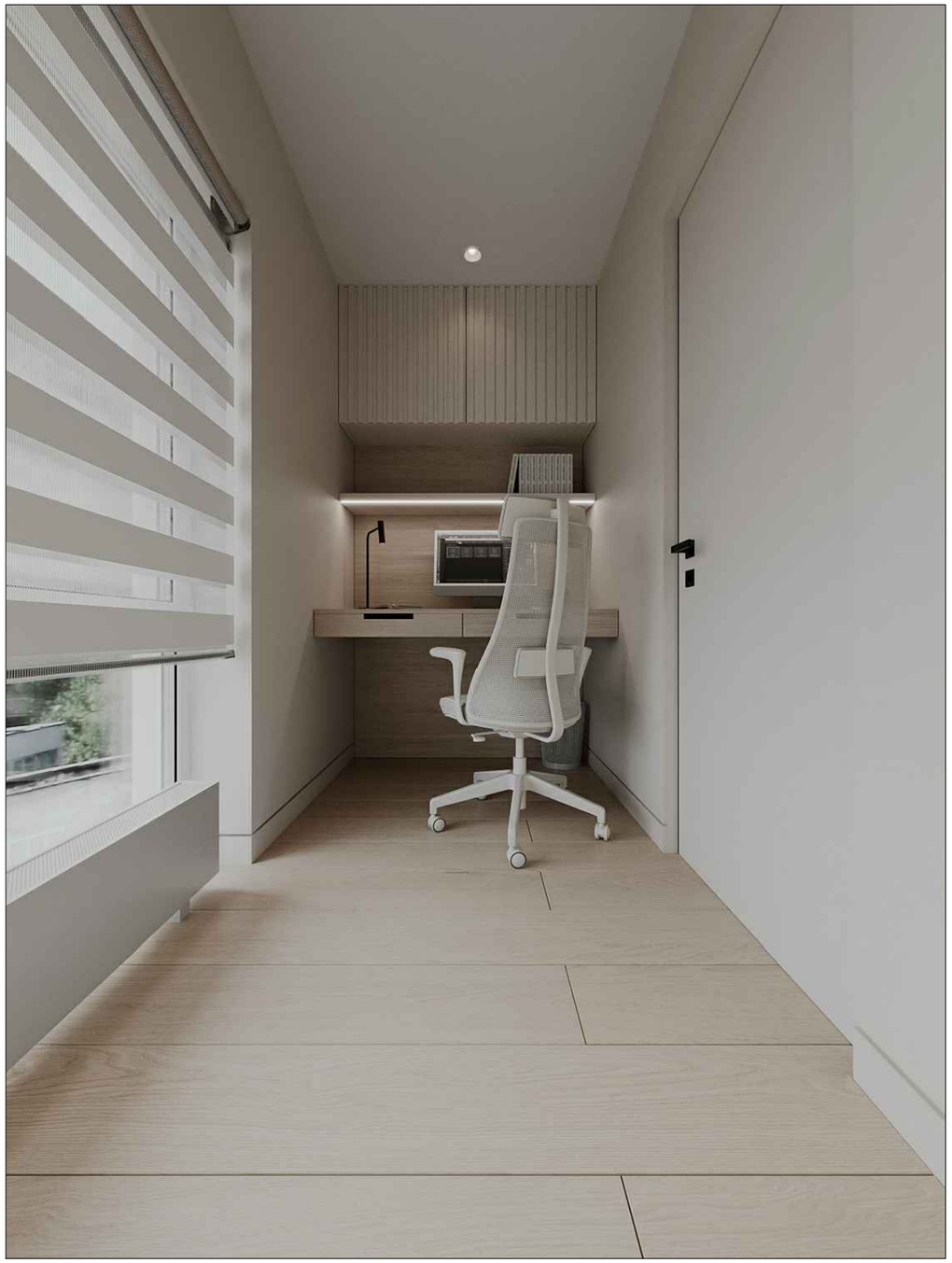

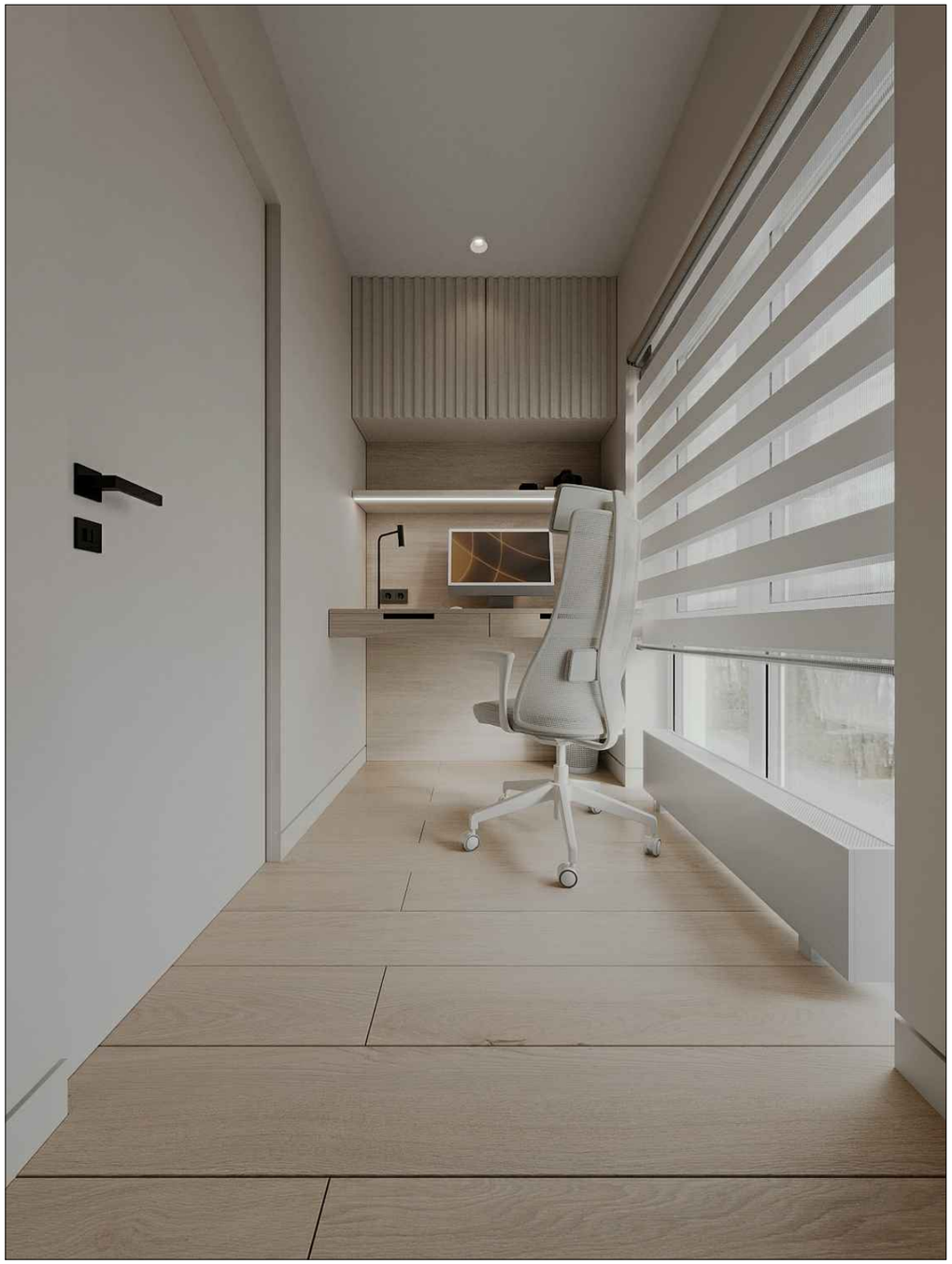

RE-1

Изм.	Кол.	Лист.	№ док.	Подп.	Дата		Стадия	Лист	Листов
						Разработка дизайн-проекта квартиры по адресу : г. Киев,Максимовича, 28Е	РП	72	85
Разработал		Мелехина М.А.							
Заказчик		Краденков А.А.				Визуализации помещения №3	MELEHINA ARCHITECTS		

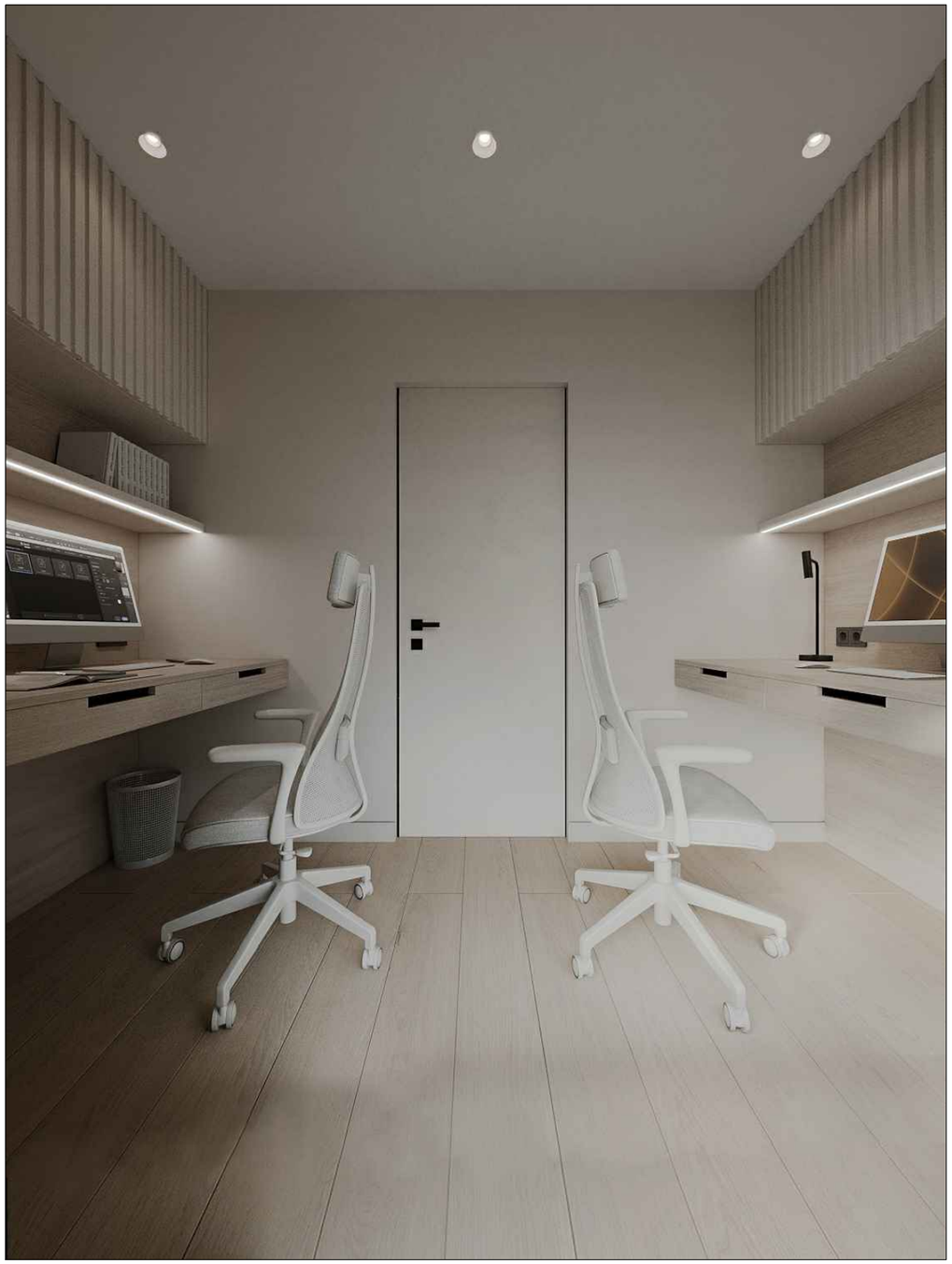

RE-1

Изм.	Кол.	Лист.	№ док.	Подп.	Дата		Стадия	Лист	Листов
						Разработка дизайн-проекта квартиры по адресу : г. Киев,Максимовича, 28Е	РП	73	85
Разработал		Мелехина М.А.							
Заказчик		Краденков А.А.				Визуализации помещения №3	MELEHINA ARCHITECTS		

RE-1

Изм.	Кол.	Лист.	№ док.	Подп.	Дата		Стадия	Лист	Листов
						Разработка дизайн-проекта квартиры по адресу : г. Киев,Максимовича, 28Е	РП	74	85
Разработал		Мелехина М.А.							
Заказчик		Краденков А.А.				Визуализации помещения №4	MELEHINA ARCHITECTS		

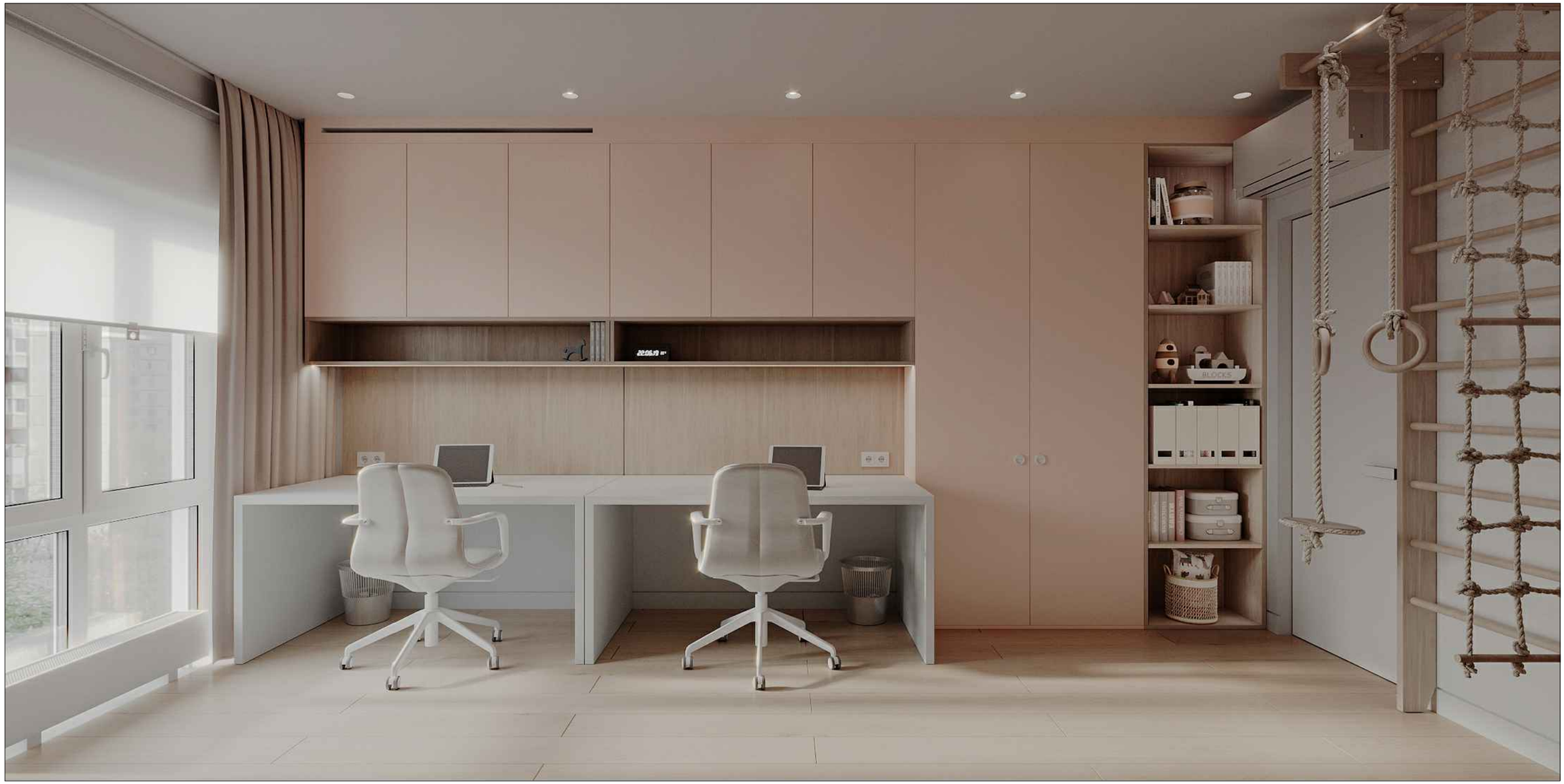

RE-1

Изм.	Кол.	Лист.	№ док.	Подп.	Дата		Стадия	Лист	Листов
						Разработка дизайн-проекта квартиры по адресу : г. Киев,Максимовича, 28Е	РП	75	85
Разработал		Мелехина М.А.							
Заказчик		Краденков А.А.				Визуализации помещения №4	MELEHINA ARCHITECTS		

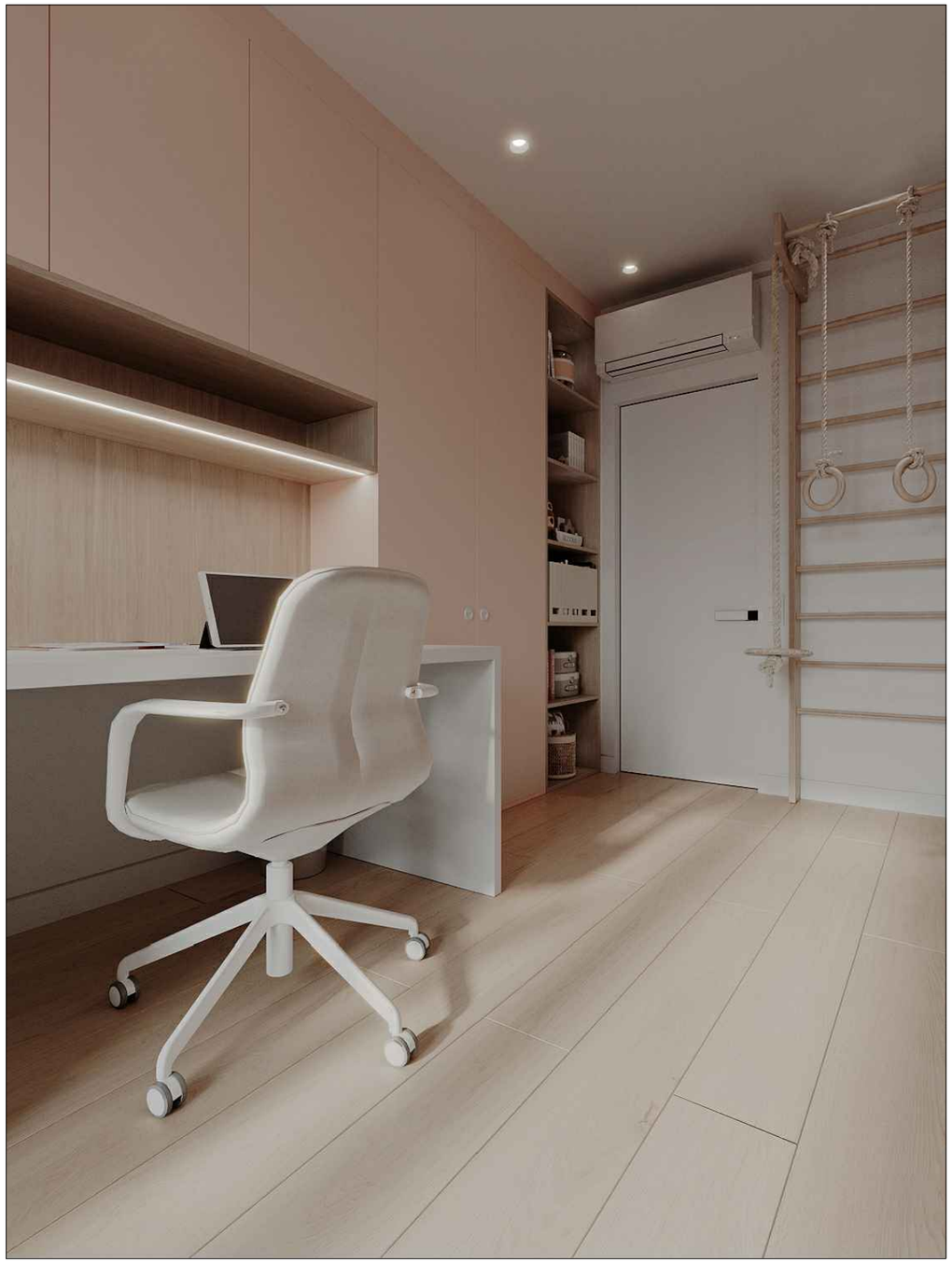

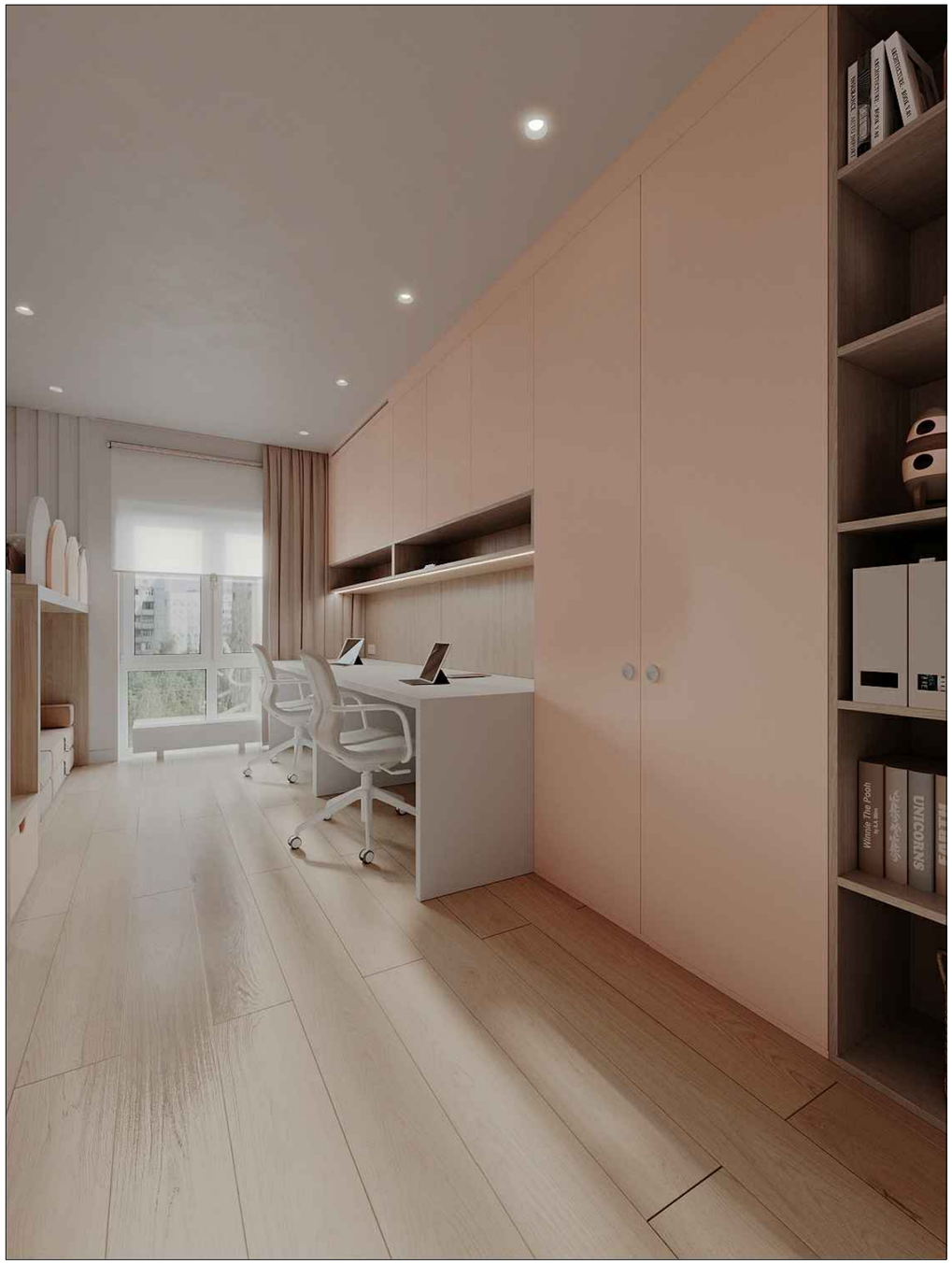

RE-1

Изм.	Кол.	Лист.	№ док.	Подп.	Дата		Стадия	Лист	Листов
						Разработка дизайн-проекта квартиры по адресу : г. Киев,Максимовича, 28Е	РП	76	85
Разработал		Мелехина М.А.							
Заказчик		Краденков А.А.				Визуализации помещения №4	MELEHINA ARCHITECTS		

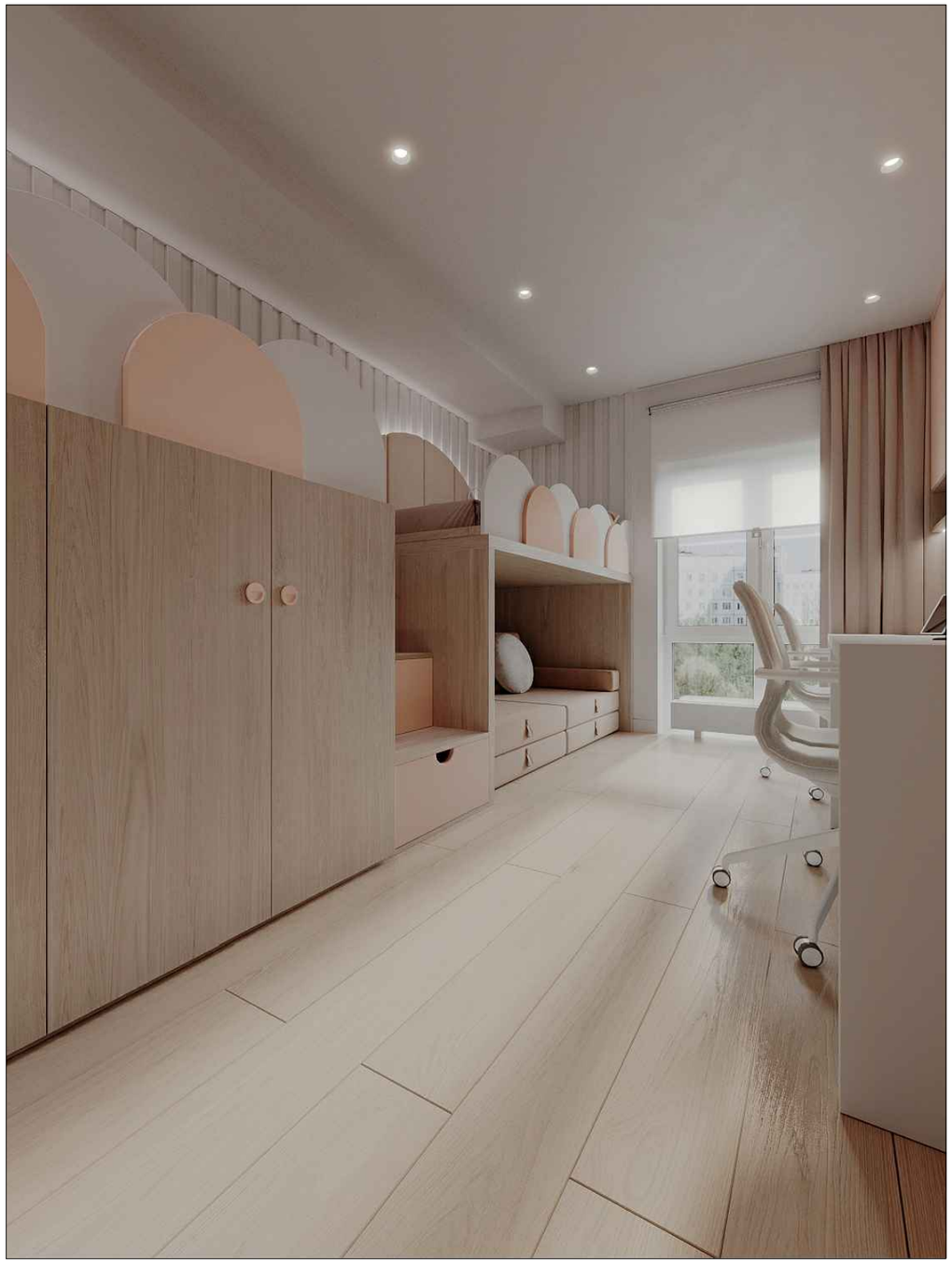

RE-1

Изм.	Кол.	Лист.	№ док.	Подп.	Дата		Стадия	Лист	Листов
						Разработка дизайн-проекта квартиры по адресу : г. Киев,Максимовича, 28Е	РП	77	85
Разработал		Мелехина М.А.							
Заказчик		Краденков А.А.				Визуализации помещения №4	MELEHINA ARCHITECTS		

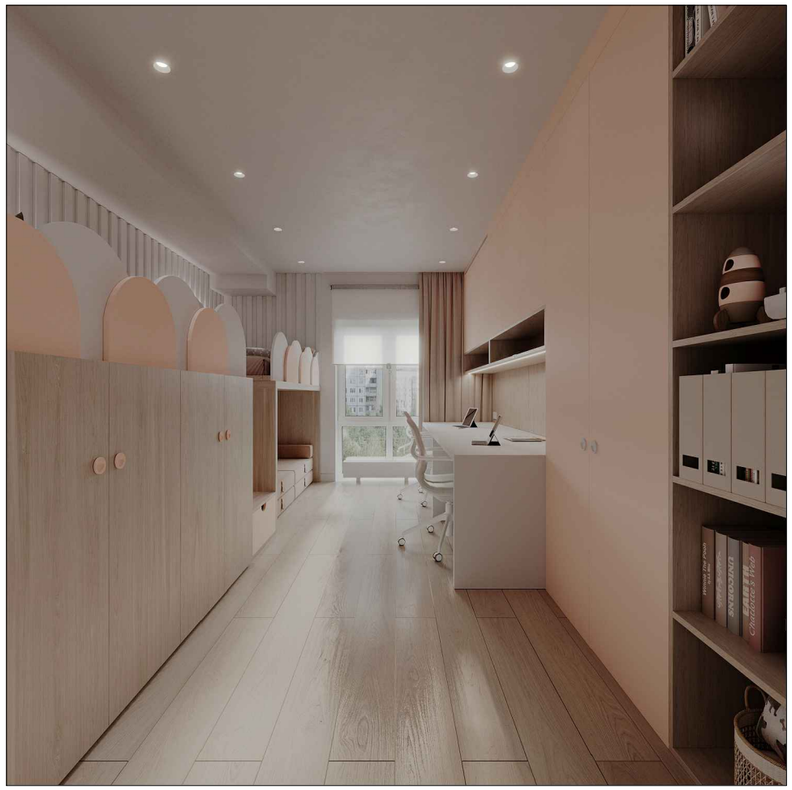

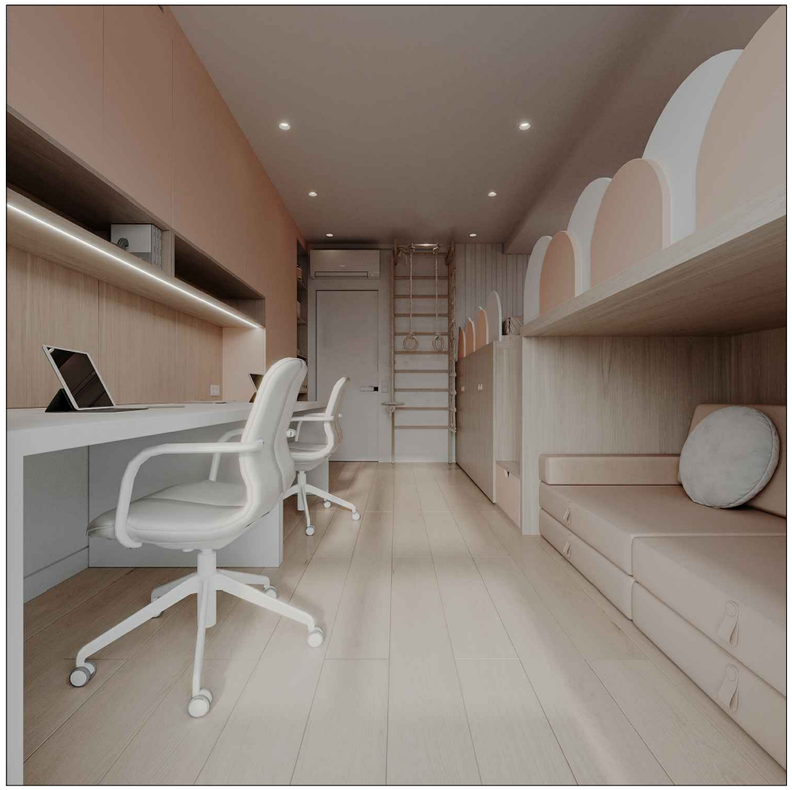

RE-1

Изм.	Кол.	Лист.	№ док.	Подп.	Дата		Стадия	Лист	Листов
						Разработка дизайн-проекта квартиры по адресу : г. Киев,Максимовича, 28Е	РП	78	85
Разработал		Мелехина М.А.							
Заказчик		Краденков А.А.				Визуализации помещения №4	MELEHINA ARCHITECTS		

RE-1

Изм.	Кол.	Лист.	№ док.	Подп.	Дата		Стадия	Лист	Листов
						Разработка дизайн-проекта квартиры по адресу : г. Киев,Максимовича, 28Е	РП	79	85
Разработал		Мелехина М.А.							
Заказчик		Краденков А.А.				Визуализации помещения №5	MELEHINA ARCHITECTS		

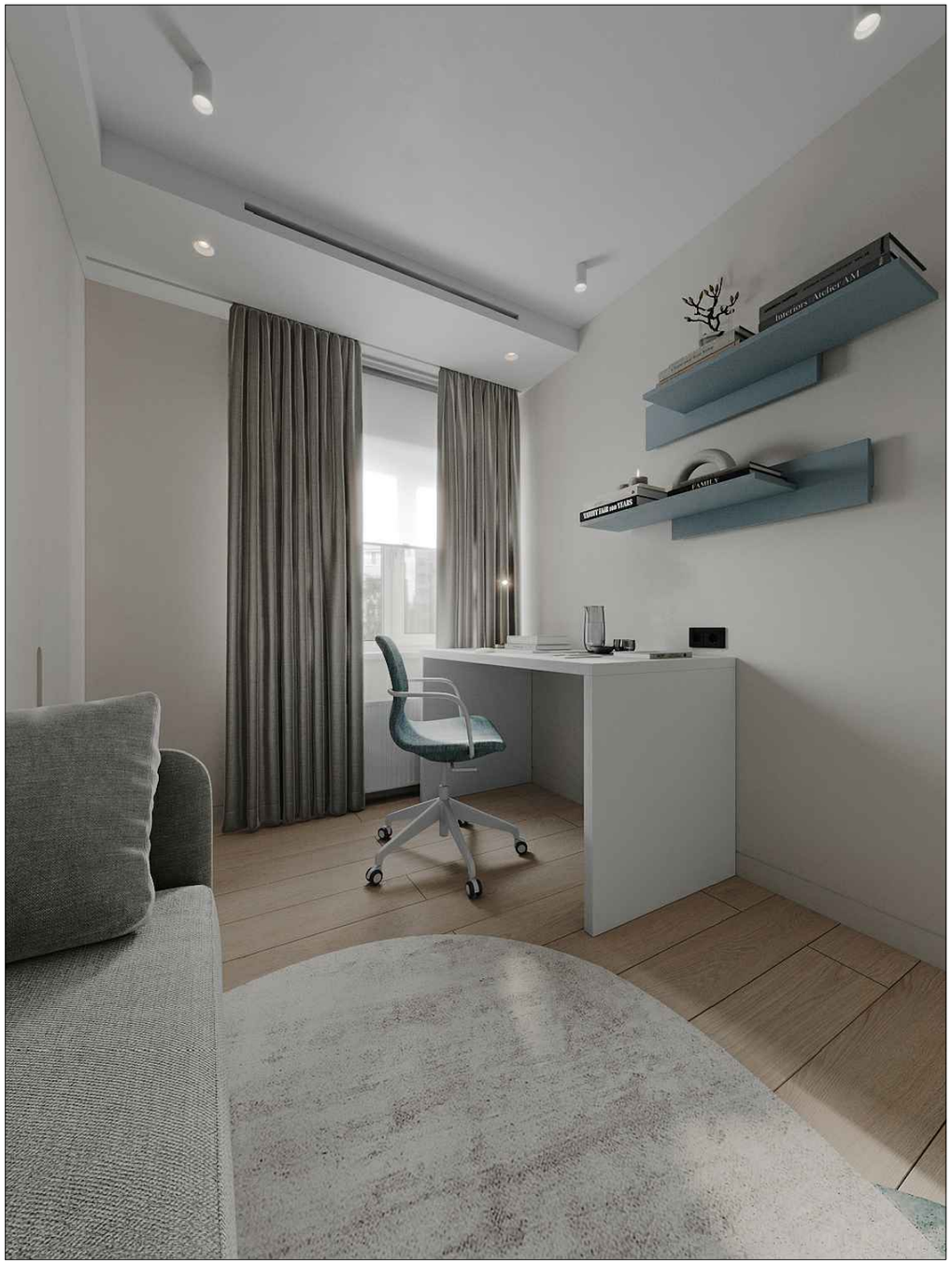

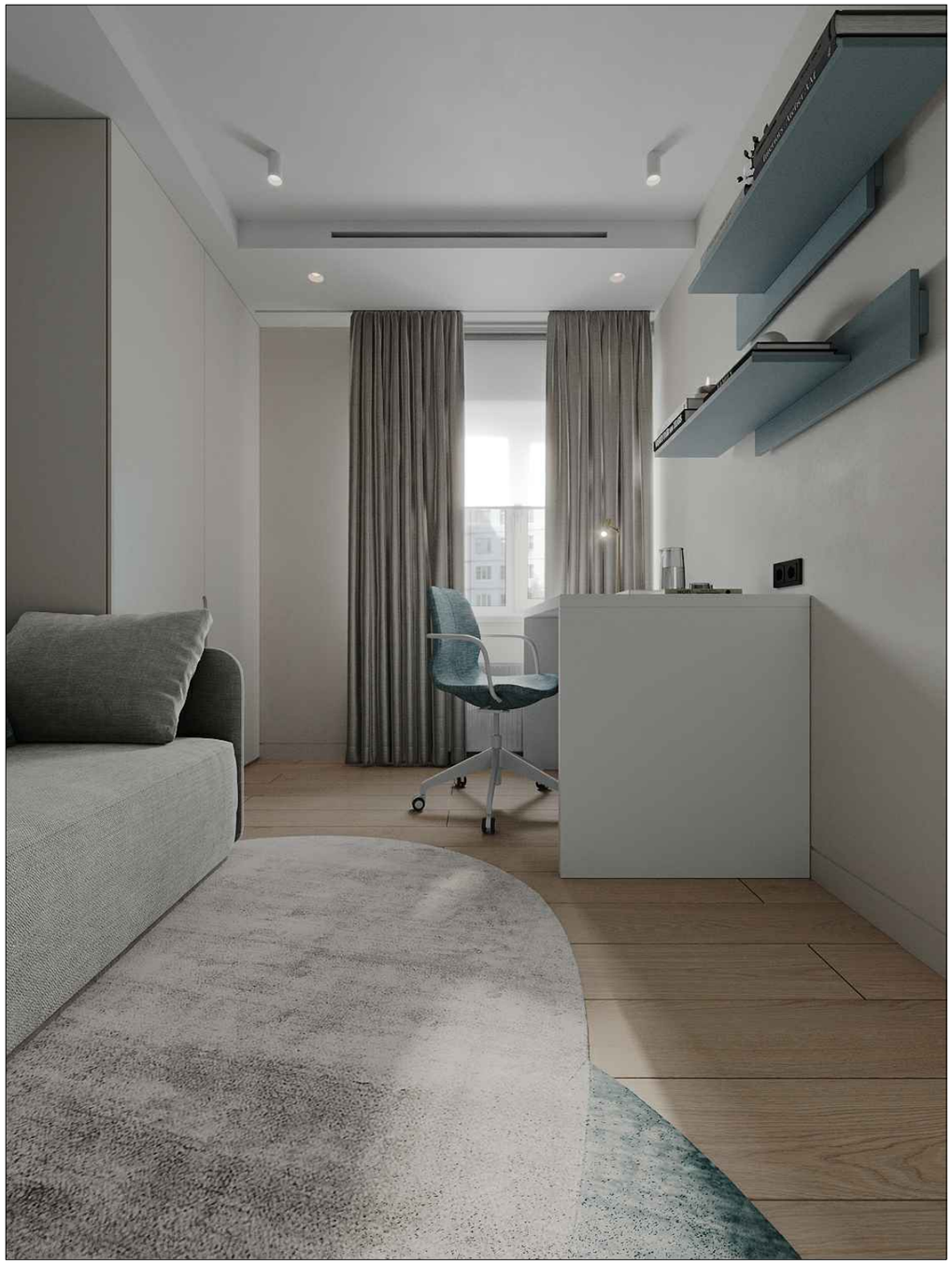

RE-1

Изм.	Кол.	Лист.	№ док.	Подп.	Дата		Стадия	Лист	Листов
						Разработка дизайн-проекта квартиры по адресу : г. Киев,Максимовича, 28Е	РП	80	85
Разработал		Мелехина М.А.							
Заказчик		Краденков А.А.				Визуализации помещения №5	MELEHINA ARCHITECTS		

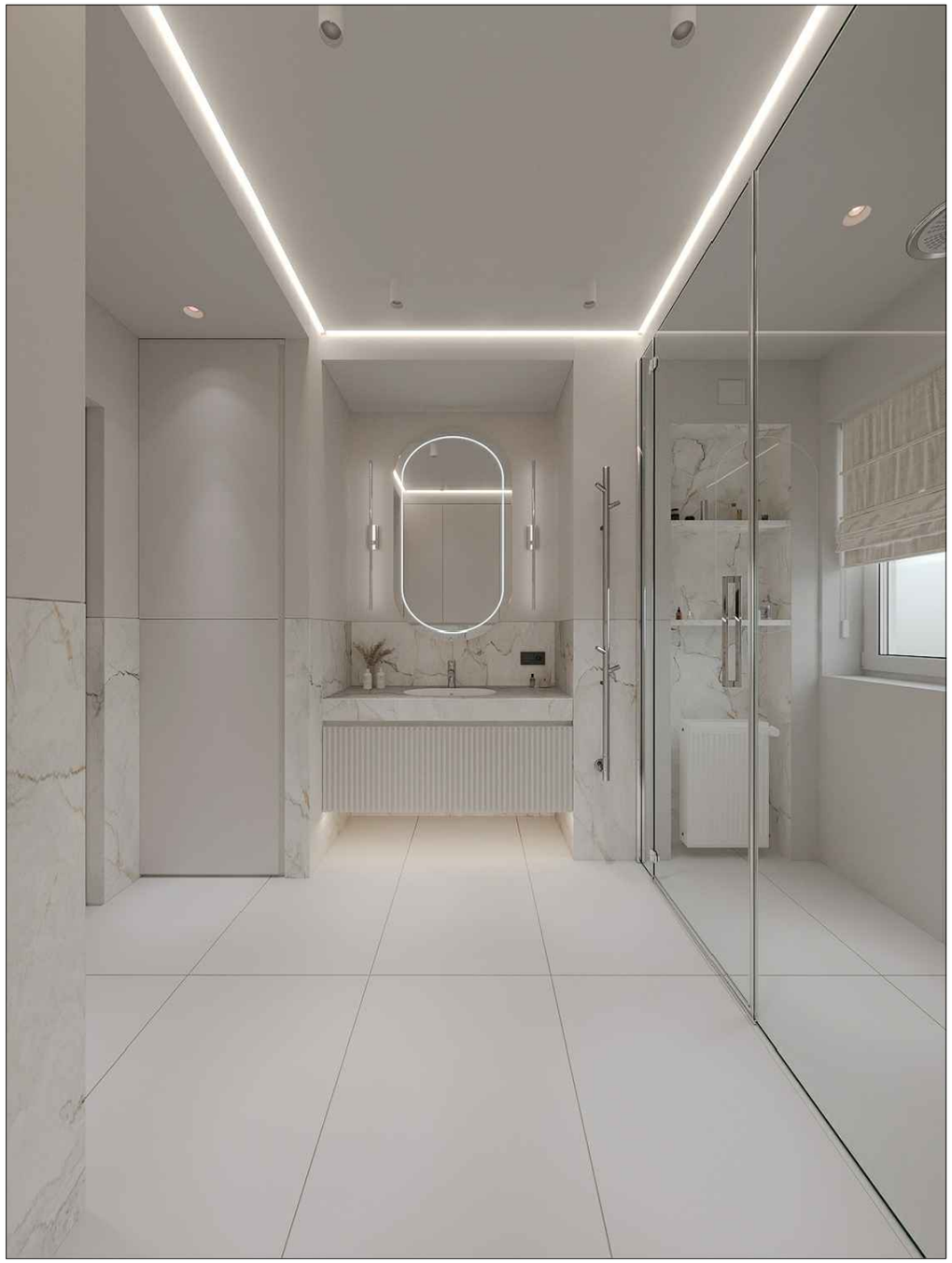

RE-1

Изм.	Кол.	Лист.	№ док.	Подп.	Дата	Разработка дизайн-проекта квартиры по адресу : г. Киев,Максимовича, 28Е	Стадия	Лист	Листов
							РП	81	85
Разработал		Мелехина М.А.							
Заказчик		Краденков А.А.				Визуализации помещения №6	MELEHINA ARCHITECTS		

RE-1

Изм.	Кол.	Лист.	№ док.	Подп.	Дата		Стадия	Лист	Листов
						Разработка дизайн-проекта квартиры по адресу : г. Киев,Максимовича, 28Е	РП	82	85
Разработал		Мелехина М.А.							
Заказчик		Краденков А.А.				Визуализации помещения №6	MELEHINA ARCHITECTS		

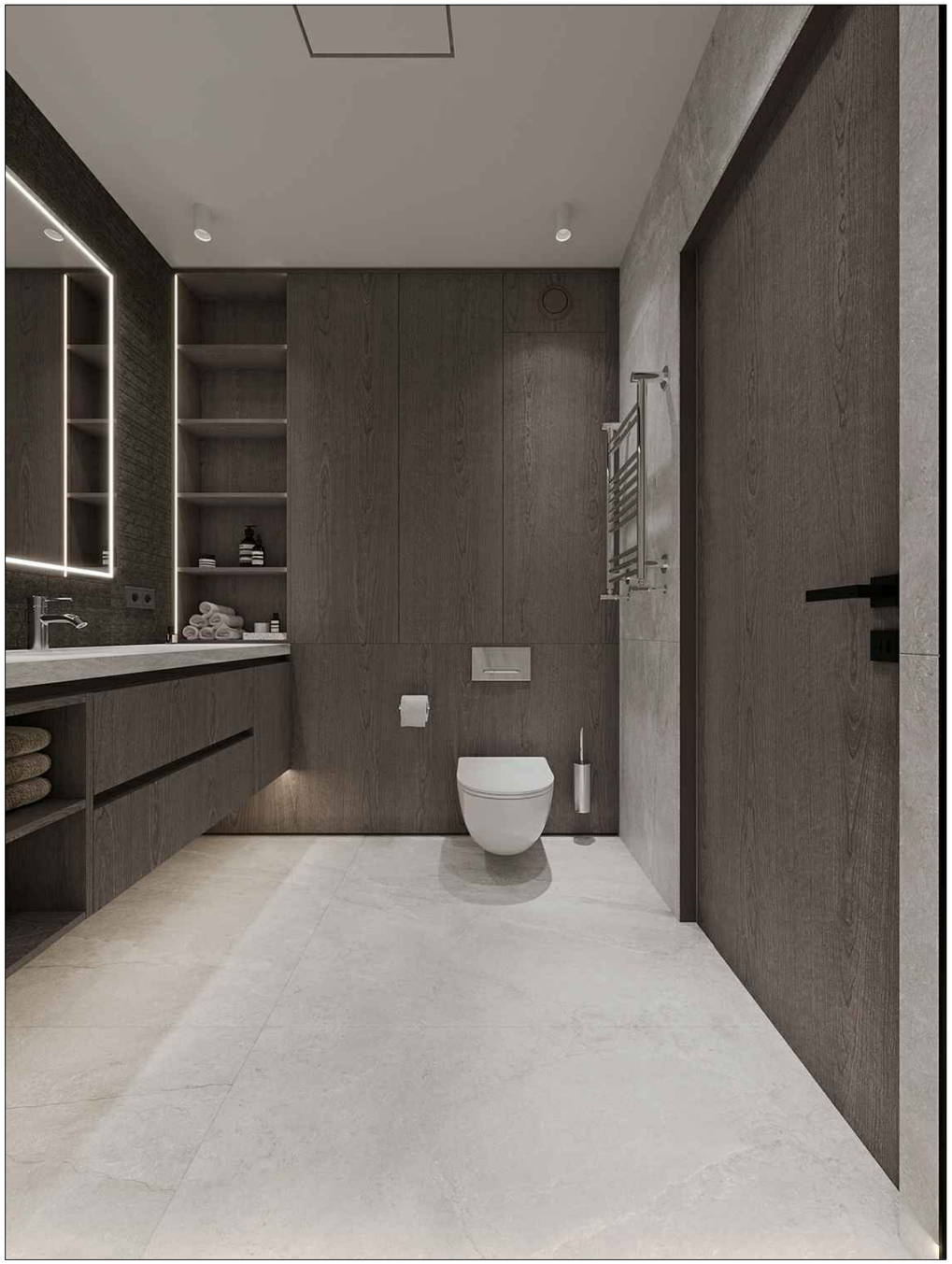

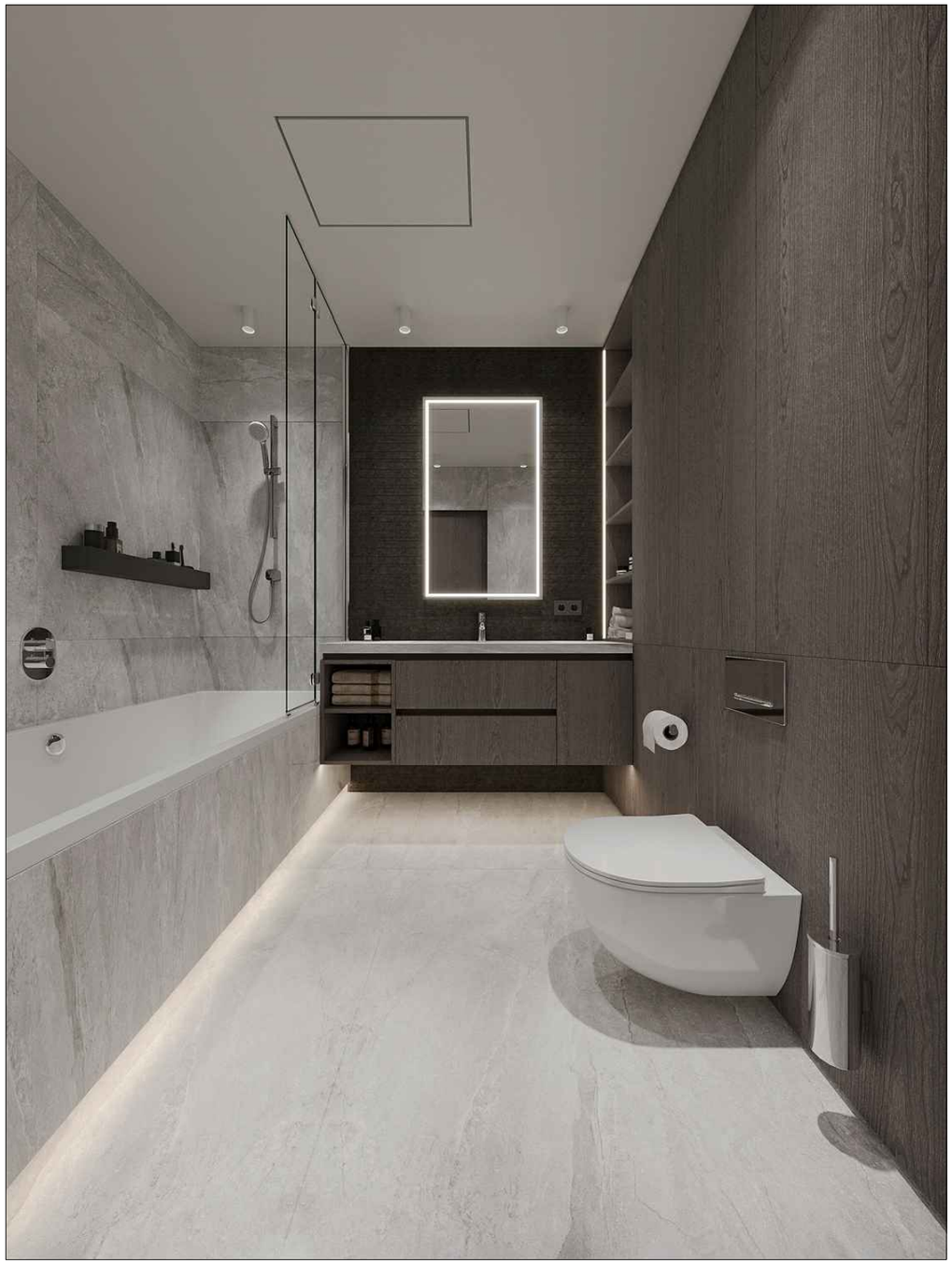

RE-1

Изм.	Кол.	Лист.	№ док.	Подп.	Дата		Стадия	Лист	Листов
						Разработка дизайн-проекта квартиры по адресу : г. Киев,Максимовича, 28Е	РП	83	85
Разработал		Мелехина М.А.							
Заказчик		Краденков А.А.				Визуализации помещения №7	MELEHINA ARCHITECTS		

RE-1

Изм.	Кол.	Лист.	№ док.	Подп.	Дата		Стадия	Лист	Листов
						Разработка дизайн-проекта квартиры по адресу : г. Киев,Максимовича, 28Е	РП	84	85
Разработал		Мелехина М.А.							
Заказчик		Краденков А.А.				Визуализации помещения №7	MELEHINA ARCHITECTS		

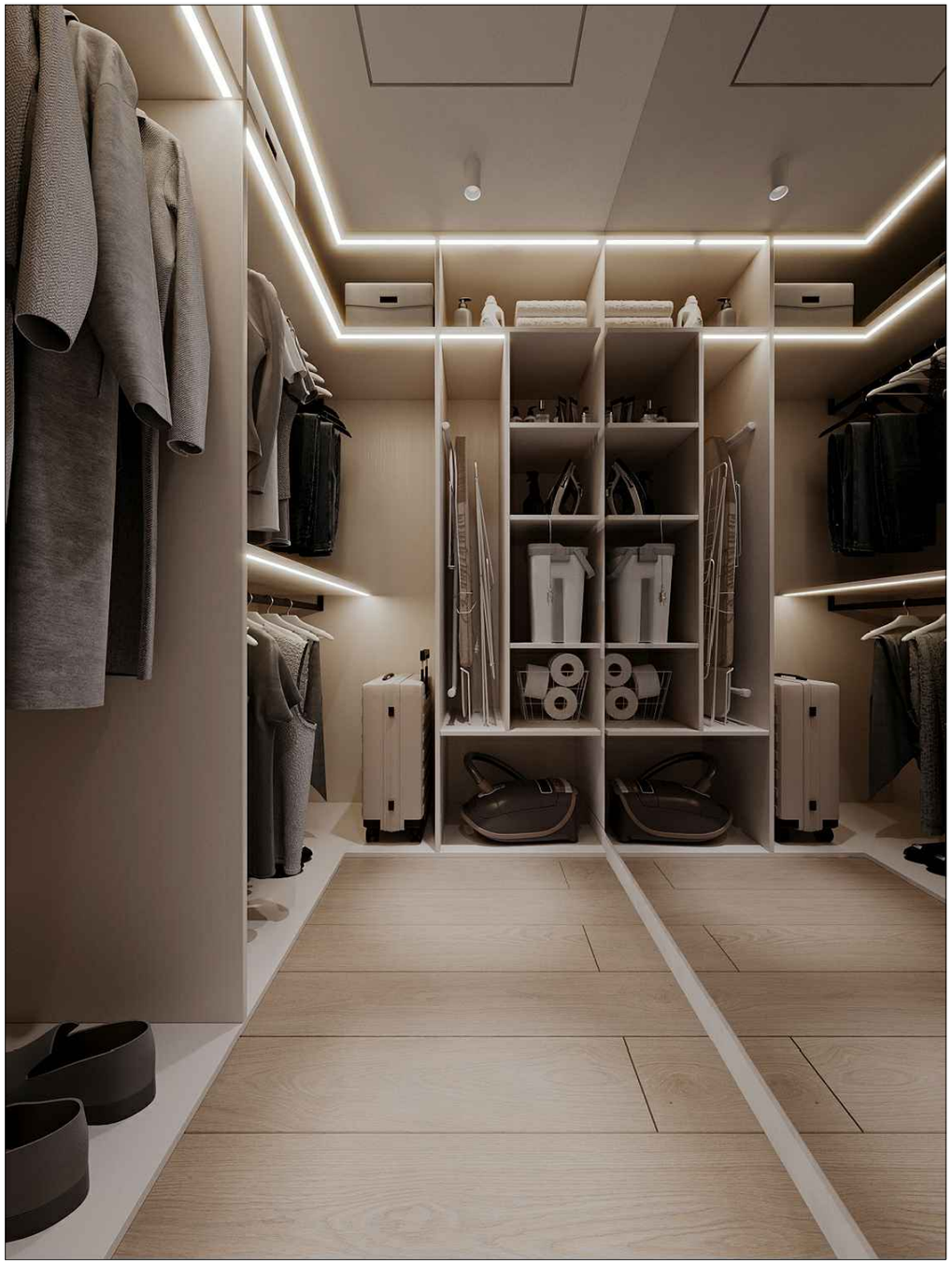

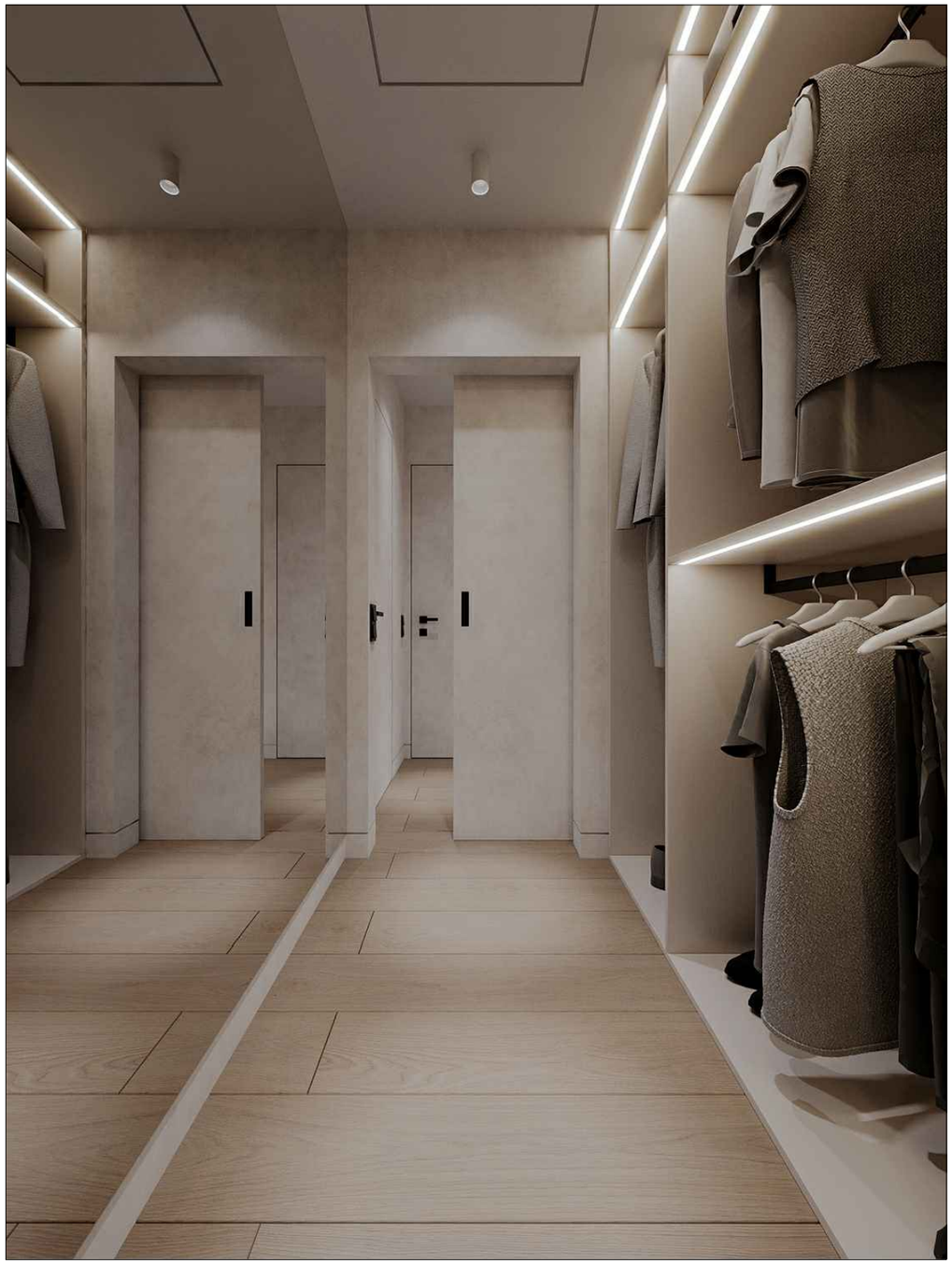

RE-1

Изм.	Кол.	Лист.	№ док.	Подп.	Дата	Разработка дизайн-проекта квартиры по адресу : г. Киев,Максимовича, 28Е	Стадия	Лист	Листов
							РП	85	85
Разработал		Мелехина М.А.							
						Визуализации помещения №8	MELEHINA ARCHITECTS		
Заказчик		Краденков А.А.							