

Студія дизайну інтер'єру RUCHKINA  
www.ruchkina.com.ua  
+38 (093) 970 50 69  
Ruchkina.interior@gmail.com

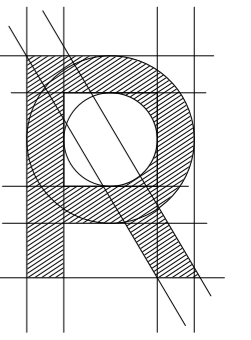

# *Альбом по дизайну інтер'єру №1*

## *Концепція інтер'єру*

*Одеса*  
*2026 р.*

# Відомість листів

| Лист | Найменування   | Прим |
|------|--|------|
| 1    | Відомість листів   |      |
| 2    | Введення. Опис об'єкта. ТЗ                                   |      |
| 3    | Обмірний план  |      |
| 4    | Фотофіксація   |      |
| 5    | Розглянуті планувальні рішення                               |      |
| 6    | Планувальне рішення  |      |
| 7    | Колірне рішення об'єкта                                      |      |
| 8    | Концепція наповнення інтер'єру: передпокії                   |      |
| 9    | Концепція наповнення інтер'єру: кухня                        |      |
| 10   | Концепція наповнення інтер'єру: санвузол                     |      |
| 11   | Концепція наповнення інтер'єру: вітальня                     |      |
| 12   | Концепція наповнення інтер'єру: спальня                      |      |
| 13   | Схема розміщення санітарно-технічних приладів. М 1:50        |      |
| 14   | План розміщення освітлювального обладнання. М 1:50           |      |
| 15   | Схема поділу освітлення на групи. М 1:50                     |      |
| 16   | План розміщення розеток, вимикачів та електровиводів. М 1:50 |      |
| 17   | Схема кондиціювання, вентиляції та теплої підлоги. М 1:50    |      |
| 18   | План улаштування стелі. М 1:50                               |      |
| 19   | Заключення   |      |

|            |      |                    |       |      | Дизайн-проект квартири  |            |      |
|------------|------|--------------------|-------|------|---|------------|------|
| Зм         | К-ть | Прізвище           | Підп. | Дата | Лист  | Завд.      | Вар. |
| Розробила  |      | Кобальчинська О.М. |       |      | Альбом по дизайну інтер'єру №1.<br>Концепція інтер'єру  |            |      |
| Виконала   |      | Кобальчинська О.М. |       |      |   |            |      |
| Перевірила |      | Ружина Ю.А.        |       |      |   |            |      |
| Замовник   |      |                    |       |      |   |            |      |
|            |      |                    |       |      | Аркуш 1   | Аркушів 19 |      |
|            |      |                    |       |      | Відомість листів  |            |      |
|            |      |                    |       |      | Студія дизайну інтер'єру<br>RUSKINA<br>www.ruskina.com.ua<br>+38 (093) 970 50 69<br>RuchknaInterior@gmail.com |            |      |

# Введення. Опис об'єкта. ТЗ

Адреса розташування об'єкта:  
вул. Євгенія Танцюри

Площа приміщень: 44 м<sup>2</sup>

Склад сім'ї: Молода дівчина

Уподобання за стилем та колірними рішеннями: світлий та теплий тон

Побаження щодо наповнення передпокою та коридору:  
передбачити місце для взуття, дзеркало в повний зріст.

Побаження щодо наповнення кухні: Плита на 2 конфорки, духовка піч (вбудована), мийка, холодильник вбудований з морозильною камерою маленький, витяжка, обідній стіл, посудомийна машина 45 см.

Побаження щодо наповнення спальні: Ліжка; приліжкові тумби, комод, робоче місце.

Побаження щодо наповнення санвузлів: Пральна сушильна машина, душова стійка з ванною, гігієнічний душ, унітаз, умивальник підвісний, дзеркало, місце для зберігання, рушникосушарку, витяжка, душова кабіна.

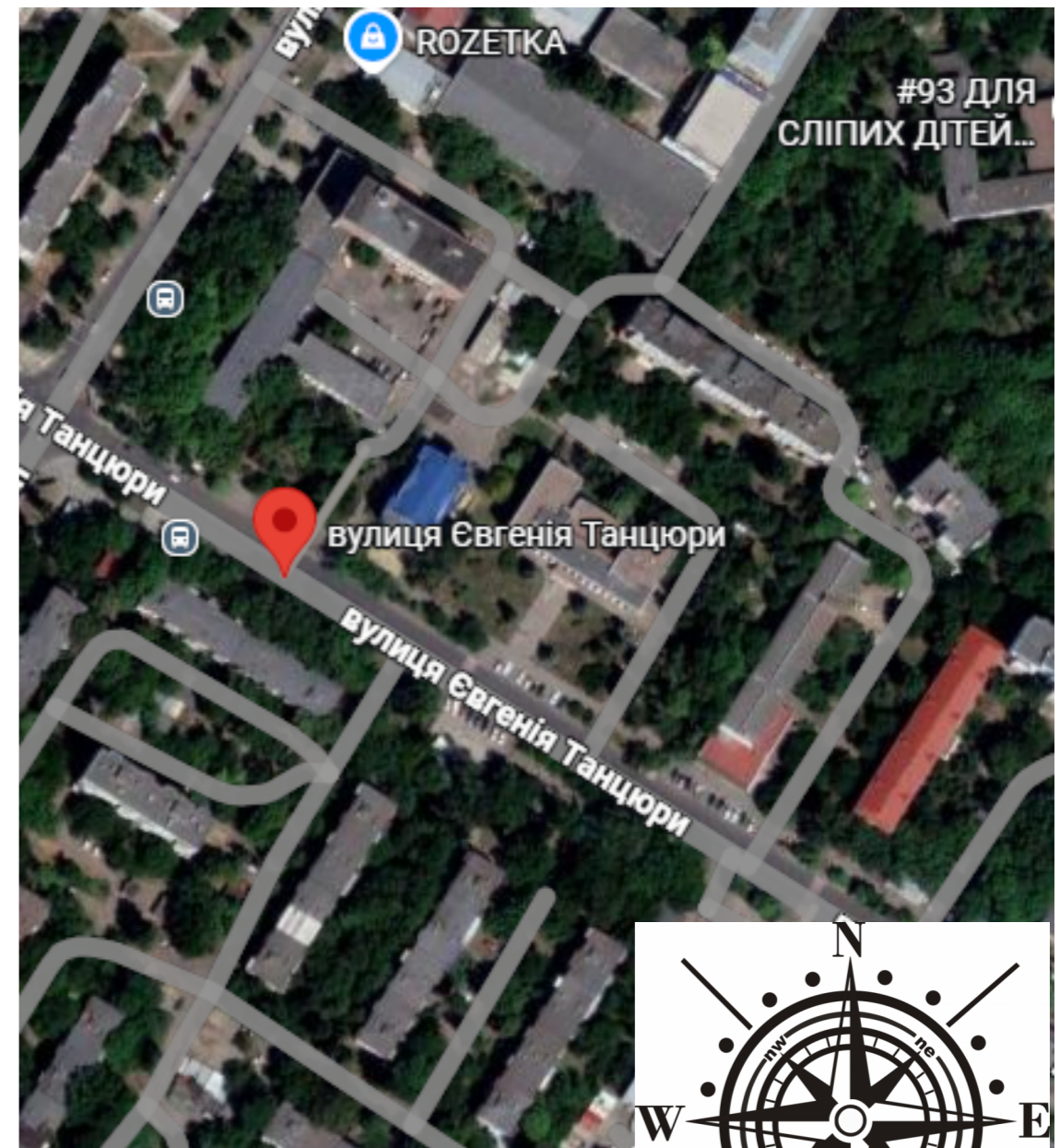

|            |      |                    |       |      | Дизайн-проект квартири  |       |          |
|------------|------|--------------------|-------|------|---|-------|----------|
| Зм         | К-ть | Прізвище           | Підп. | Дата | Лит.  | Завд. | Вар.     |
| Розробила  |      | Кобальчинська О.М. |       |      |   |       |          |
| Виконала   |      | Кобальчинська О.М. |       |      |   |       |          |
| Перевірила |      | Ружина Ю.А.        |       |      |   |       |          |
| Замовник   |      |                    |       |      |   |       |          |
|            |      |                    |       |      | Альбом по дизайну інтер'єру №01.<br>Концепція інтер'єру   |       |          |
|            |      |                    |       |      | Аркуш 2   |       | Аркуш 19 |
|            |      |                    |       |      | Введення. Опис об'єкта. ТЗ  |       |          |
|            |      |                    |       |      | Студія дизайну інтер'єру<br>RUSKINA<br>www.ruskina.com.ua<br>+38 (093) 970 50 69<br>RuchknaInterior@gmail.com |       |          |

# Розглянуті планувальні рішення

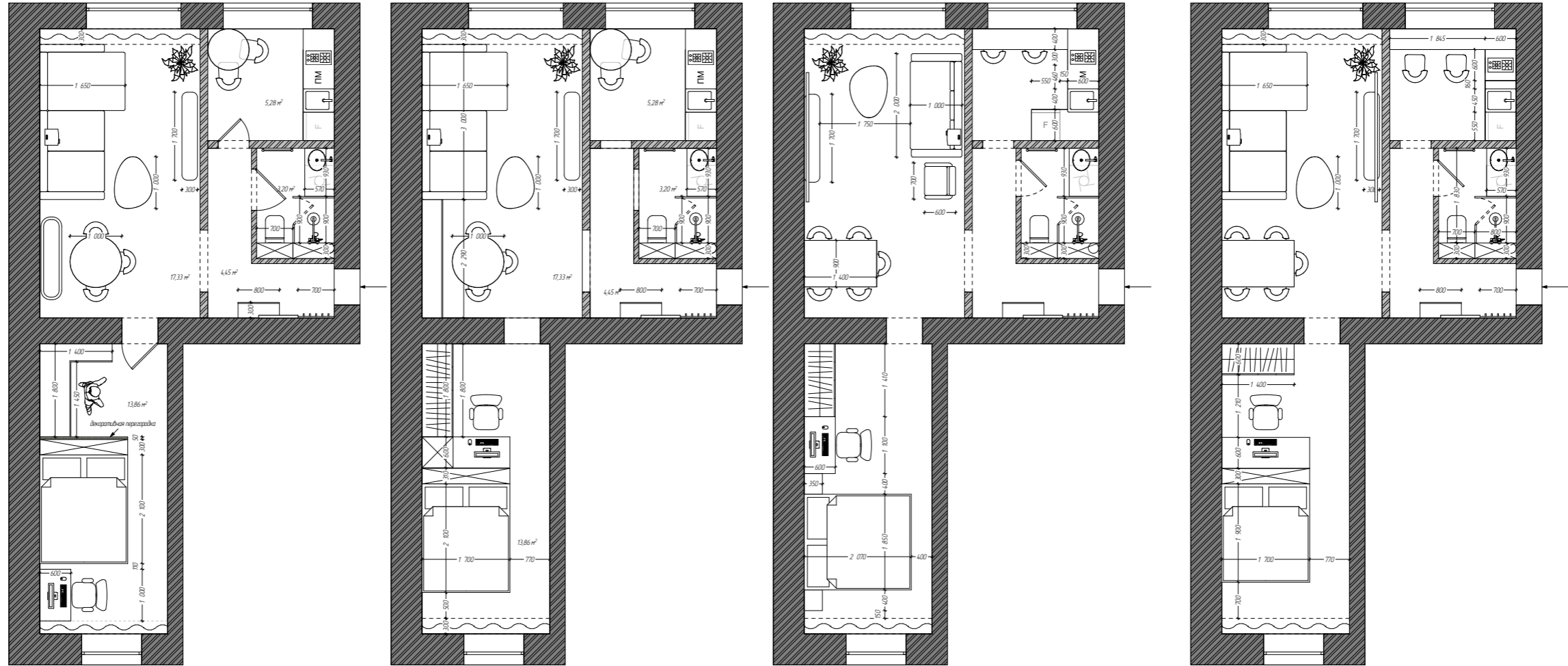

|            |      |                     |       |      | Дизайн-проект квартири   |       |          |
|------------|------|---------------------|-------|------|--|-------|----------|
| Зм         | К-ть | Прізвище            | Підп. | Дата | Лит.   | Забд. | Вар.     |
| Розробила  |      | Кобальчинська О. М. |       |      |  |       |          |
| Виконала   |      | Кобальчинська О. М. |       |      |  |       |          |
| Перевірила |      | Ружина Ю. А.        |       |      |  |       |          |
| Замовник   |      |                     |       |      |  |       |          |
|            |      |                     |       |      | Альбом по дизайну інтер'єру №01.<br>Концепція інтер'єру  |       |          |
|            |      |                     |       |      | Аркуш 5  |       | Аркуш 19 |
|            |      |                     |       |      | Розглянуті планувальні рішення   |       |          |
|            |      |                     |       |      | Студія дизайну інтер'єру<br>RUCHKINA<br>www.ruchkina.com.ua<br>+38 (093) 970 50 69<br>Ruchkinainterior@gmail.com |       |          |

# Планувальне рішення. М 1:75

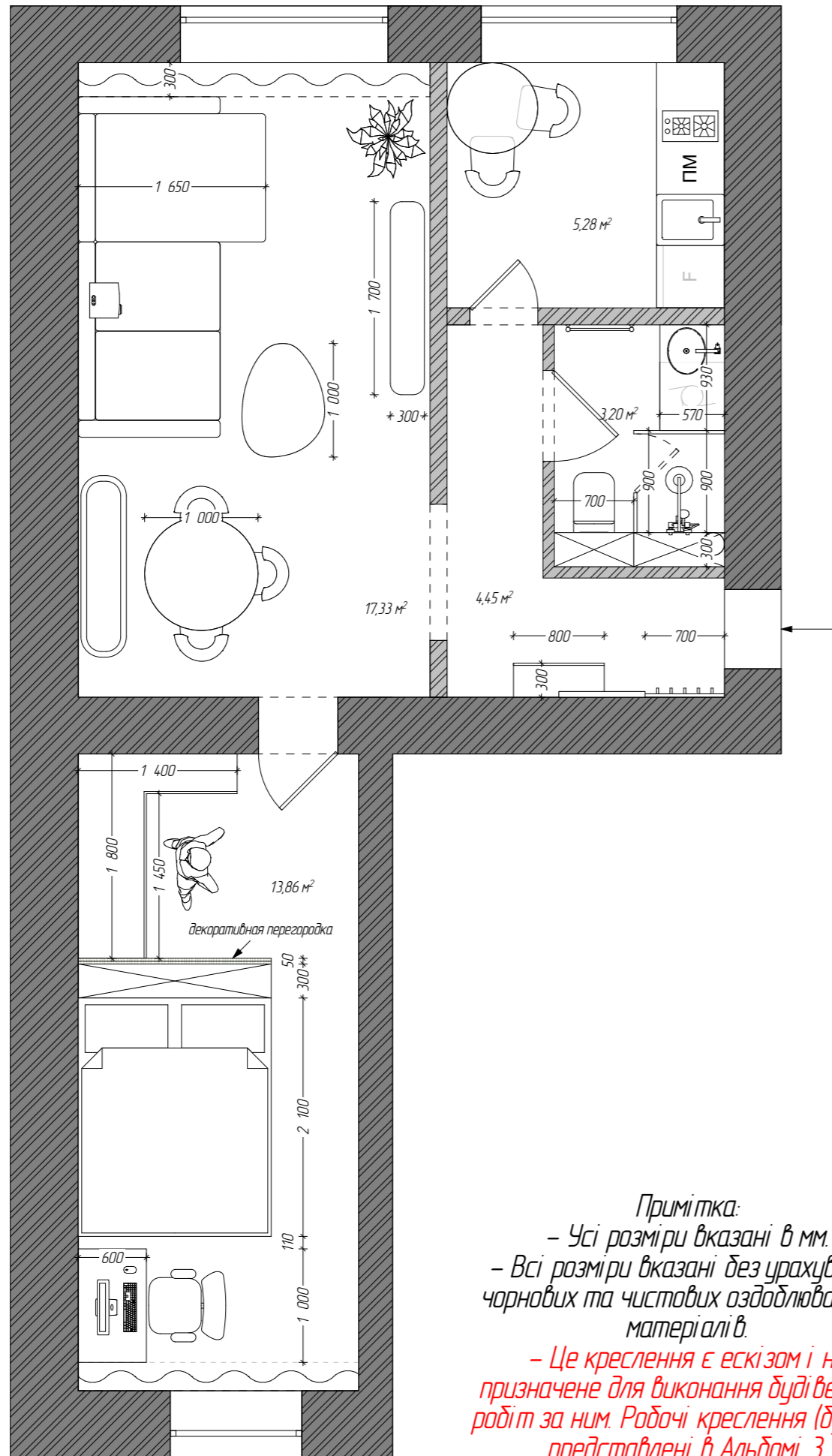

## Експлікація приміщень:

| № пр. | Найменування         | Площа м² |
|-------|----------------------|----------|
| 1     | Передпокій + коридор | 4,45     |
| 2     | Санвузол             | 3,20     |
| 3     | Спальня              | 13,86    |
| 4     | Вітальня             | 17,33    |
| 5     | Кухня                | 5,28     |
|       |                      | 44,12 м² |

**Примітка:**  
 - Усі розміри вказані в мм.  
 - Всі розміри вказані без урахування чорнових та чистових оздоблювальних матеріалів.  
 - Це креслення є ескізом і не призначене для виконання будівельних робіт за ним. Робочі креслення (будуть) представлені в Альбомі 3.

|            |      |                    |       |      | Дизайн-проект квартири  |       |          |
|------------|------|--------------------|-------|------|---|-------|----------|
| Зм         | К-ть | Прізвище           | Підп. | Дата | Лит.  | Завд. | Вар.     |
| Розробила  |      | Кобальчинська О.М. |       |      |   |       |          |
| Виконала   |      | Кобальчинська О.М. |       |      |   |       |          |
| Перевірила |      | Ружина Ю.А.        |       |      |   |       |          |
| Замовник   |      |                    |       |      |   |       |          |
|            |      |                    |       |      | Альбом по дизайну інтер'єру №1.<br>Концепція інтер'єру  |       |          |
|            |      |                    |       |      | Аркуш 6   |       | Аркуш 19 |
|            |      |                    |       |      | Планувальне рішення   |       |          |
|            |      |                    |       |      | Студія дизайну інтер'єру<br>RUSKINA<br>www.ruskina.com.ua<br>+38 (093) 970 50 69<br>RuchknaInterior@gmail.com |       |          |





# Концепція наповнення об'єкта: спальня



Декоративна перегородка між спальною зоною та гардеробом



Меблева конструкція в зоні узголів'я. Монтаж розеток



Стіни



Реставрація наявного паркету



Штори



Робоча зона



Електрофурнітура



Міжкімнатні двері



Плінтус МДФ



Конфігурація ліжка

|                                       |      |                    |       |      | Дизайн-проект квартири  |          |      |
|---------------------------------------|------|--------------------|-------|------|---|----------|------|
| Зм                                    | К-ть | Прізвище           | Підп. | Дата | Лист  | Завд.    | Вар. |
| Розробила                             |      | Кобальчинська О.М. |       |      | Альбом по дизайну інтер'єру №1.<br>Концепція інтер'єру  |          |      |
| Виконала                              |      | Кобальчинська О.М. |       |      |   |          |      |
| Перевірила                            |      | Ружина Ю.А.        |       |      |   |          |      |
| Замовник                              |      |                    |       |      | Аркуш 10  | Аркуш 19 |      |
| Концепція наповнення об'єкта: спальня |      |                    |       |      | Студія дизайну інтер'єру<br>RUSKINA<br>www.ruskina.com.ua<br>+38 (093) 970 50 69<br>RuchknaInterior@gmail.com |          |      |

# Концепція наповнення об'єкта: вітальня



Загальний вигляд вітальні

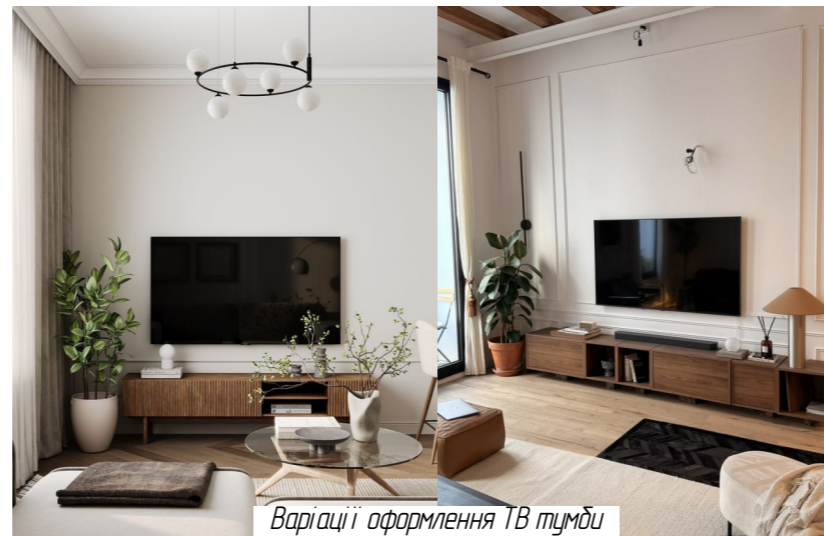

Варіації оформлення ТВ тумби



Буфет



Варіації оформлення обідньої зони



Журнальний столик



Торшер



Стіни

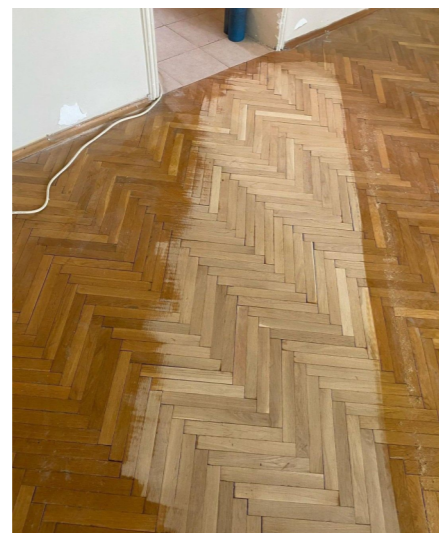

Реставрація наявного паркету



Штори



Кутовий диван

|  |      |                     |       |      | Дизайн-проект квартири  |          |      |
|--|------|---------------------|-------|------|---|----------|------|
| Зм                                     | К-ть | Прізвище            | Підп. | Дата | Лит.  | Завд.    | Вар. |
| Розробила                              |      | Кобальчинська О. М. |       |      | Альбом по дизайну інтер'єру №1.<br>Концепція інтер'єру  |          |      |
| Виконала                               |      | Кобальчинська О. М. |       |      |   |          |      |
| Перевірила                             |      | Ружина Ю. А.        |       |      |   |          |      |
| Замовник                               |      |                     |       |      |   |          |      |
|  |      |                     |       |      | Аркуш 11  | Аркуш 19 |      |
| Концепція наповнення об'єкта: вітальня |      |                     |       |      | Студія дизайну інтер'єру<br>RUSKINA<br>www.ruskina.com.ua<br>+38 (093) 970 50 69<br>Ruchknainterior@gmail.com |          |      |

# Концепція наповнення об'єкта: кухня



Варіації оформлення кухонного гарнітура

Обідня зона



Холодильник під стільницю

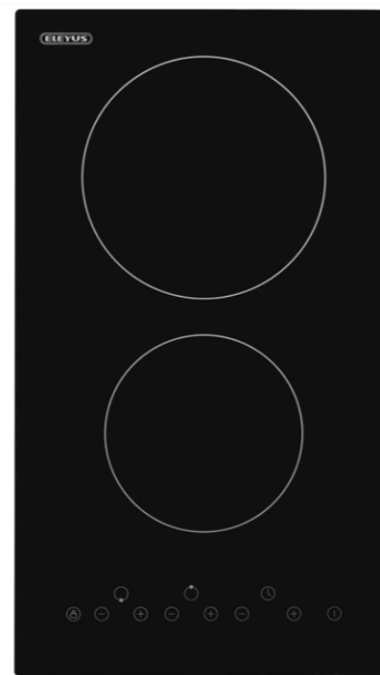

Плита



Мийка нижнього монтажу



Кухонний змішувач з висувним виливом

|                                     |      |                    |       |      | Дизайн-проект квартири  |          |      |
|-------------------------------------|------|--------------------|-------|------|---|----------|------|
| Зм                                  | К-ть | Прізвище           | Підп. | Дата | Лит.  | Завд.    | Вар. |
| Розробила                           |      | Кобальчицька О. М. |       |      | Альбом по дизайну інтер'єру №1.<br>Концепція інтер'єру  |          |      |
| Виконала                            |      | Кобальчицька О. М. |       |      |   |          |      |
| Перевірила                          |      | Ружина Ю. А.       |       |      |   |          |      |
| Замовник                            |      |                    |       |      |   |          |      |
|                                     |      |                    |       |      | Аркуш 12  | Аркуш 19 |      |
| Концепція наповнення об'єкта: кухня |      |                    |       |      | Студія дизайну інтер'єру<br>RUSKINA<br>www.ruskina.com.ua<br>+38 (093) 970 50 69<br>Ruchknainterior@gmail.com |          |      |

# Схема розміщення санітарно-технічних приладів. М 1:50

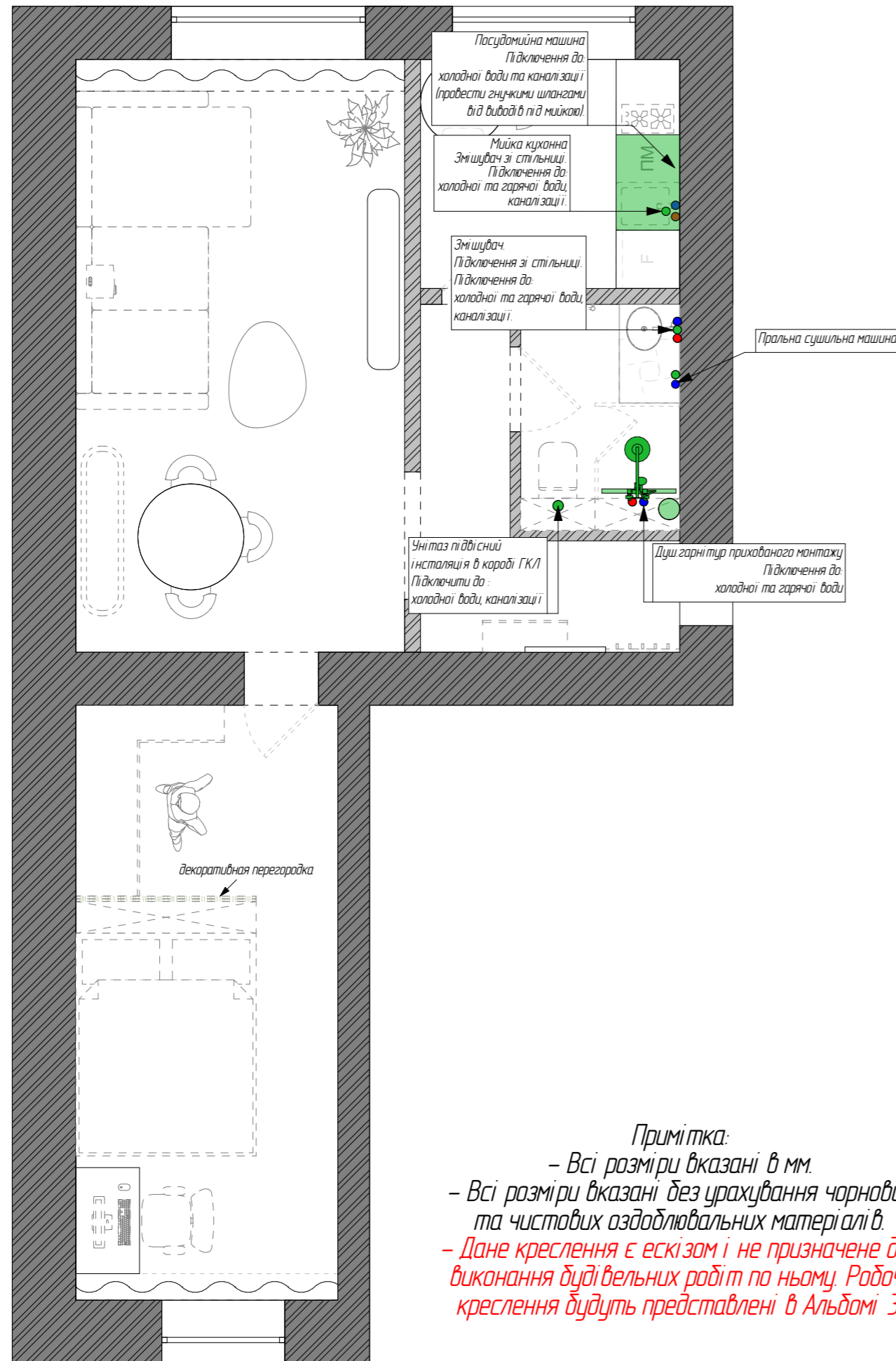

**Примітка:**  
 – Всі розміри вказані в мм.  
 – Всі розміри вказані без урахування чорнових та чистових оздоблювальних матеріалів.  
 – Дане креслення є ескізом і не призначене для виконання будівельних робіт по ньому. Робочі креслення будуть представлені в Альбомі 3.

| Умовні позначення |  |  |
|-------------------|--|--|
| 1                 | Каналізаційний стояк                   |  |
| 2                 | Вода холодна, вода гаряча, каналізація |  |
| 3                 | Вода холодна, каналізація              |  |
| 4                 | Сан-тех обладнання                     |  |
| 5                 | Унітаз з інсталяцією                   |  |

|            |      |                    |       |      | Дизайн-проект квартири  |       |          |
|------------|------|--------------------|-------|------|---|-------|----------|
| Зм         | К-ть | Прізвище           | Підп. | Дата | Лит.  | Завд. | Вар.     |
| Розробила  |      | Кобальчинська О.М. |       |      |   |       |          |
| Виконала   |      | Кобальчинська О.М. |       |      |   |       |          |
| Перевірила |      | Ружина Ю.А.        |       |      |   |       |          |
| Замовник   |      |                    |       |      |   |       |          |
|            |      |                    |       |      | Альбом по дизайну і інтер'єру №1.<br>Концепція інтер'єру  |       |          |
|            |      |                    |       |      | Аркуш 13  |       | Аркуш 19 |
|            |      |                    |       |      | Схема розміщення санітарно-технічних приладів М 1:50  |       |          |
|            |      |                    |       |      | Студія дизайну інтер'єру<br>RUSKINA<br>www.ruskina.com.ua<br>+38 (093) 970 50 69<br>Ruchknanienar@gmail.com |       |          |

# План розміщення освітлювального обладнання. М 1:50

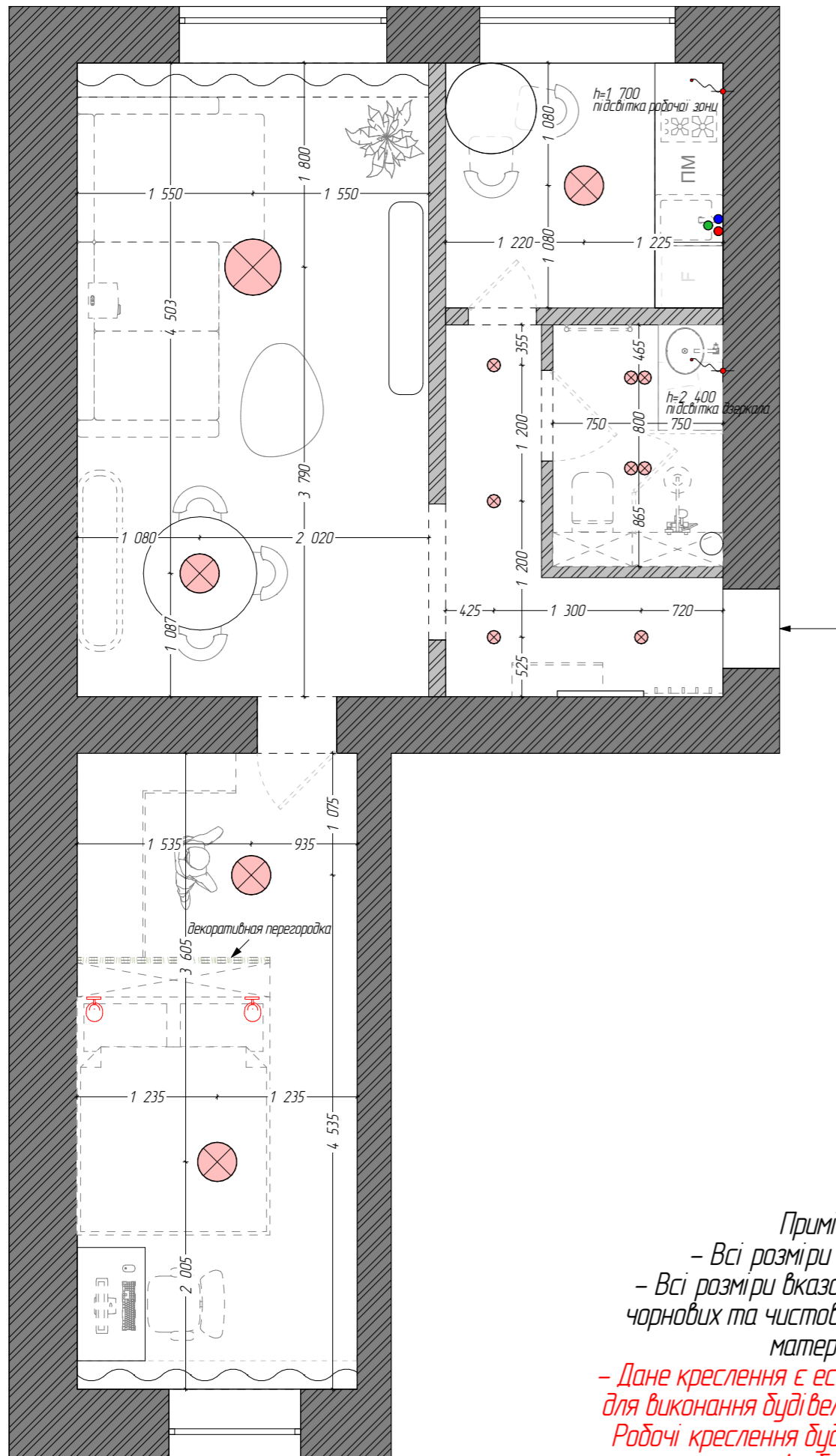

| Умовні позначення |                                |            |
|-------------------|--------------------------------|------------|
| №                 | Найменування                   | Позначення |
| 1                 | Світильник вбудований точковий | ⊗ ⊗ ⊗      |
| 2                 | Люстра                         | ⊗          |
| 3                 | Бра                            | ⊕          |
| 4                 | Живлення для підсвітки         | ⚡          |

**Примітка:**  
 - Всі розміри вказані в мм.  
 - Всі розміри вказані без урахування чорнових та чистових оздоблювальних матеріалів.  
 - Дане креслення є ескізом і не призначене для виконання будівельних робіт по ньому. Робочі креслення будуть представлені в Альбомі 3.

|  |      |                    |       |      | Дизайн-проект квартири  |          |      |
|--|------|--------------------|-------|------|---|----------|------|
| Зм   | К-ть | Прізвище           | Підп. | Дата | Лит.  | Завд.    | Вар. |
| Розробила  |      | Кобальчинська О.М. |       |      | Альбом по дизайну інтер'єру №1.<br>Концепція інтер'єру  |          |      |
| Виконала   |      | Кобальчинська О.М. |       |      |   |          |      |
| Перевірила   |      | Ружина Ю.А.        |       |      |   |          |      |
| Замовник   |      |                    |       |      |   |          |      |
|  |      |                    |       |      | Аркуш 14  | Аркуш 19 |      |
| План розміщення освітлювального обладнання. М 1:50 |      |                    |       |      | Студія дизайну інтер'єру<br>RUSKINA<br>www.ruskina.com.ua<br>+38 (093) 970 50 69<br>Ruchknanienko@gmail.com |          |      |

# Схема поділу освітлення на групи. М 1:50



| Умовні позначення |                                  |            |
|-------------------|----------------------------------|------------|
| №                 | Найменування                     | Позначення |
| 1                 | Світильник вбудований точковий   | ⊗ ⊗ ⊗      |
| 2                 | Люстра                           | ⊗          |
| 3                 | Бра                              | ⊗          |
| 4                 | Живлення для підсвітки           | ⋮          |
| 5                 | Перехрестний вимикач             | ⊞          |
| 6                 | Вимикач одноклавішний            | ⊞          |
| 7                 | Вимикач двох клавішний           | ⊞          |
| 8                 | Вимикач одно клавішний прохідний | ⊞          |
| 9                 | Вимикач двох клавішний прохідний | ⊞          |

**Примітка:**  
 - Всі розміри вказані в мм.  
 - Всі розміри вказані без урахування чорнових та чистових оздоблювальних матеріалів.  
 - Дане креслення є ескізом і не призначене для виконання будівельних робіт по ньому. Робочі креслення будуть представлені в Альбомі 3.

|            |      |                   |       |      | Дизайн-проект квартири  |          |          |      |
|------------|------|-------------------|-------|------|---|----------|----------|------|
| Зм         | К-ть | Прізвище          | Підп. | Дата | Альбом по дизайну інтер'єру №1.<br>Концепція інтер'єру  | Лит.     | Завд.    | Вар. |
| Розробила  |      | Кобальницька О.М. |       |      |   |          |          |      |
| Виконала   |      | Кобальницька О.М. |       |      |   |          |          |      |
| Перевірила |      | Ружіна Ю.А.       |       |      |   |          |          |      |
| Замовник   |      |                   |       |      |   |          |          |      |
|            |      |                   |       |      | Схема поділу освітлення на групи. М 1:50  | Аркуш 15 | Аркуш 19 |      |
|            |      |                   |       |      | Студія дизайну інтер'єру<br>RUSKINA<br>www.ruskina.com.ua<br>+38 (093) 970 50 69<br>RuchknaInterior@gmail.com |          |          |      |

# План розміщення розеток, вимикачів та електровиводів. М 1:50

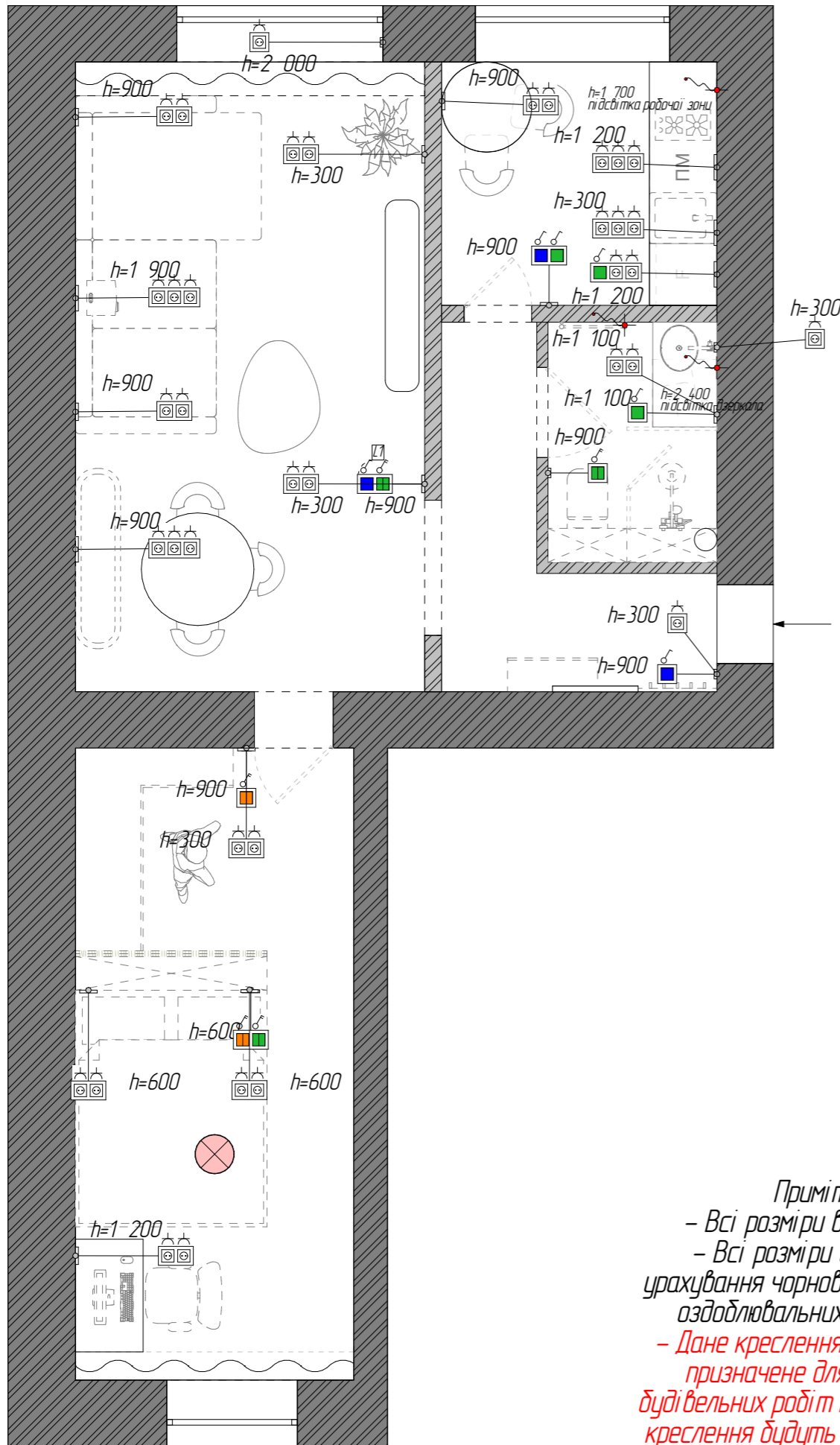

| Умовні позначення |                                  |
|-------------------|----------------------------------|
| №                 | Найменування                     |
| 1                 | Розетка                          |
| 2                 | Живлення                         |
| 2                 | Перехрестний вимикач             |
| 4                 | Вимикач однаклавішний            |
| 5                 | Вимикач двох клавішний           |
| 6                 | Вимикач одно клавішний прохідний |
| 7                 | Вимикач двох клавішний прохідний |
| 8                 | Щит електричний                  |

**Примітка:**  
 - Всі розміри вказані в мм.  
 - Всі розміри вказані без урахування чорнових та чистових оздоблювальних матеріалів.  
 - Дане креслення є ескізом і не призначене для виконання будівельних робіт по ньому. Робочі креслення будуть представлені в Альбомі 3.

|            |      |                    |       |      | Дизайн-проект квартири  |       |          |
|------------|------|--------------------|-------|------|---|-------|----------|
| Зм         | К-ть | Прізвище           | Підп. | Дата | Лит.  | Завд. | Вар.     |
| Розробила  |      | Кобальчинська О.М. |       |      |   |       |          |
| Виконала   |      | Кобальчинська О.М. |       |      |   |       |          |
| Перевірила |      | Ружина Ю.А.        |       |      |   |       |          |
| Замовник   |      |                    |       |      |   |       |          |
|            |      |                    |       |      | Альбом по дизайну інтер'єру №1.<br>Концепція інтер'єру  |       |          |
|            |      |                    |       |      | Аркуш 16  |       | Аркуш 19 |
|            |      |                    |       |      | План розміщення розеток, вимикачів та електровиводів. М 1:50  |       |          |
|            |      |                    |       |      | Студія дизайну інтер'єру<br>RUSKINA<br>www.ruskina.com.ua<br>+38 (093) 970 50 69<br>RuchknaInterior@gmail.com |       |          |



# Заклучення

Альбом ескізі в інтер'єру затверджується та підписується замовником, і на підставі нього видобувається подальша робота над дизайном об'єкта. Підписуючи цей альбом, клієнт повністю погоджується з дизайном, колірним рішенням інтер'єру, а також з підібраними референсами. Допускається внесення змін до комплектації при розробці наступних етапів за умови, що зміни зачіпають трохи більше 20-30% запроєктованих цьому етапі рішень. Планувальне та принципове колірне рішення можна змінювати лише за умови підписання додаткової угоди до Договору та після погодження вартості незапланованих робіт, які необхідно провести у зв'язку зі змінами.

|            |      |                    |       |      | Дизайн-проект квартири                                 |  |  |       |          |
|------------|------|--------------------|-------|------|--|--|--|-------|----------|
| Зм         | К-ть | Прізвище           | Підп. | Дата | Альбом по дизайну інтер'єру №1.<br>Концепція інтер'єру |  | Лит.   | Завд. | Вар.     |
| Розробила  |      | Кобальчинська О.М. |       |      |  |  |  |       |          |
| Виконала   |      | Кобальчинська О.М. |       |      |  |  |  |       |          |
| Перевірила |      | Ружина Ю.А.        |       |      |  |  |  |       |          |
| Замовник   |      |                    |       |      |  |  |  |       |          |
|            |      |                    |       |      | Заклучення   |  | Аркуш 18   |       | Аркуш 19 |
|            |      |                    |       |      |  |  | Студія дизайну інтер'єру<br>RUSKINA<br>www.ruskina.com.ua<br>+38 (093) 970 50 69<br>Rusknaitenen@gmail.com |       |          |