

Відомість робочих креслень основного комплекту

Аркуш	Найменування	Примітка
1	Загальні дані	
2	Схема розташування фундаментів	
3	Розрізи до аркуша 2	
4	Схема розташування підлоги та стін цоколю	
5	Фундамент Фм-1	
6	Фундамент Фм-2	
7	Фундамент Фм-3	
8	Фундамент Фм-4	
9	Фундамент Фм-5	
10	Фундамент Фм-6	
11	Прямак ПРм-1	
12	Схема армування фундаментних балок	
13	Схема розташування підлоги та стін цоколю	
14	Плита Ппм-1	
15	Плита Ппм-2	
16	Фундаментна плита Фп-1	
17	Стіни Сс-2	
18	Анкерний блок Аб1-1	
19	Анкерний блок Аб1-2	
20	Анкерний блок Аб1-3	
21	Анкерний блок Аб1-4	
22	Анкерний блок Аб1-5	
23	Анкерний блок Аб1-6	

Загальні дані

- Робочі креслення виконано на підставі договору № 07/02/2022-1
- Робочі креслення розроблені відповідно до чинних норм, прабил і стандартів.
- Розрахункова глибина фундаментів прийнята на відносні відмітки -1,5м.
- Креслення виконані у відносних відмітках. За умовну відмітку 0,000 прийнята абсолютна відмітка бетонної підлоги будівлі.
- Усі будівельні та монтажні роботи повинні виконуватись у відповідності до розробленого спеціалізованою організацією ПВР, в якому повинні бути враховані вимоги ДБН В.1.2-2:2006 "Навантаження і впливи. Норми проектування"; ДБН В.2.6-98:2009 "Бетонні та залізобетонні конструкції. Основні положення"; ДСТУ Б В.2.6-14:2010 "Захист бетонних і залізобетонних конструкцій від корозії. Загальні технічні вимоги (ГОСТ 31384-2008, NEQ)", а також заходи з техніки безпеки у відповідності до ДБН А.3.2-2-2009 "Охорона праці і промислової безпеки у будівництві. Основні положення"; НПАОП 4:52-1.12-01 "Правила безпеки при реконструкції будівель і споруд промислових підприємств".  
ПВР має розробити спеціалізована організація.
- Максимальна глибина сезонного промерзання ґрунтів 0,9 м.
- Відповідно до ДБН В.1.2-2:2006 "Навантаження і впливи. Норми проектування" район будівництва відноситься: сніговий район згідно ДБН В.1.2-2:2006 "Навантаження і впливи" – II (характеристичне значення снігового навантаження S/0=1600 Па); вітровий район по ДБН В.1.2-2:2006 – I (характеристичне значення вітрового тиску W/0=400 Па)  
Кліматичний район ділянки – I.  
Сейсмічність району 5 балів.

8. За даними "Звіту про інженерно-геологічні вишукування" виконаними "ФОП Стефанський М.В." майданчик будівництва має наступні нашарування ґрунтів:

- ІГЕ-1 – насипний ґрунт ; товщина шару 0,6 – 0,8м ;
- ІГЕ-2 – суглинок легкий ; товщина шару 1,2 – 4,4 м ;
- ІГЕ-3 – супісок пилуватий твердий ; товщина шару 2,0-6,6м ;
- ІГЕ-4 – супісок пилуватий лесобидний ; товщина шару 1,2-1,2м.

В якості основи під стовпчасті фундаменти прийнято шар ІГЕ-2 – суглинок легкий.  
ґрунтові води по даним інженерно-геологічних вишукувань не виявлені на глибині 7,0м.

9. Після відкриття котловану необхідно перевірити відповідність фізико-механічних властивостей ґрунтів основи прийнятим у робочих кресленнях. У випадку їх невідповідності, необхідно сповістити про це в проектну організацію для ухвалення рішення.

10. Після розробки котловану необхідно виконати ущільнення ґрунту з доведенням вологості ґрунту до оптимальної. Під фундаменти необхідно виконати підсіпку з піщано-щебеневої суміші товщиною 300мм з трамбуванням.

Зворотне засипання пазах котловану виконувати згідно з вимогами ДСТУ-Н Б В.2.1-28:2013 "Настанова щодо проведення земляних робіт, улаштування основ та спорудження фундаментів (СНІП 3.02.01-87, МОД)" одразу ж після спорудження фундаментів піщаним не здимальним ґрунтом рівномірно з усіх боків з пошаровим (шарами 200-300 мм) ущільненням на всю товщину засипання при оптимальній вологості ґрунту, при цьому  $\gamma_d=1,65 \text{ т/м}^3$ . Застосування перезволоженого ґрунту не допускається.

11. Земляні роботи виконувати відповідно до вимог ДСТУ-Н Б В.2.1-28:2013 "Настанова щодо проведення земляних робіт, улаштування основ та спорудження фундаментів".

12. У разі виявлення не зазначених на зйомці комунікацій, підземних споруд або визначають їх знаків земляні роботи повинні бути припинені, і на місце робіт викликані представники експлуатуючих комунікацій.

13. Установку арматури в опалубні форми слід проводити відповідно до проекту і вимог ДСТУ Б В.2.6-169: 2011 З'єднання зварні арматури і закладних виробів залізобетонних конструкцій. Повинна бути передбачена надійна фіксація положення арматурних стержнів за допомогою спеціальних пристосувань, що забезпечують неможливість зміщення арматури в процесі бетонування.

14. Зварювання виконувати відповідно до ДСТУ Б В.2.6-169:2011 «З'єднання зварні арматури і закладних виробів залізобетонних конструкцій. Типи, конструкції і розміри ДСТУ Б В.2.6-168:2011» Арматурні та закладні виробі зварні, з'єднання зварні арматури та закладних виробів залізобетонних конструкцій. Загальні технічні умови ».

15. Зовнішні поверхні всіх конструкцій, що стикаються з ґрунтом, обробити проникаючої гідроізоляцією типу «PENETRON» або іншим подібним складом по розсуд замовника. Гідроізоляцію бетонних поверхонь вести з урахуванням вимог "ДСТУ Б В.2.6-193 діє до: 2013 Захист металевих конструкцій від корозії. Вимоги до проектування", а також технічних описів на вживані матеріали.

16. Монтаж обладнання на конструкцію фундаменту робити при досягненні бетоном міцності на стиск не менше 70% від проектної.

17. При виконанні будівельно-монтажних робіт по улаштуванню фундаментів необхідно складання актів огляду прихованих робіт і приймання відповідальних конструкцій за ДБН А.3.1-5-2009. Організація будівельного виробництва і ДБН В.1.3-2:2010" Геодезичні роботи в будівництві "

-акт огляду відкритих робіт і котлованів під фундамент;

-акт геодезичної розвідки осей;

-перевірка відповідності з проектними даними та геологічних вишукувань розмірів, відміток дна котловану і фактичного

нашарування ґрунтів;

-улаштування опалубки;

-армування фундаменту;

-бетонування фундаменту;

-установка необхідних фундаментних балок і закладних деталей відповідно даним проекту;

-улаштування адмазувальної гідроізоляції

-вибірка горизонтального положення опорних поверхонь залізобетонних конструкцій із зазначенням відміток, включаючи підливу;

-підбір складу бетону і осадку конуса при виконанні робіт;

-виконання зворотної засипки пазах фундаментів з матеріалами лабораторних випробувань коефіцієнта ущільнення

18. Перелік видів прихованих робіт, що впливають на безпеку будівлі (споруди) і для яких необхідно скласти акти засвідчення згідно з ДБН А 3.1-5-2016 "Організація будівельного виробництва", дивись "Відомість видів прихованих робіт".

19. Робоча документація розроблена для виконання будівельних робіт при температурі навколишнього середовища, що перевищує 0°С.

Заходи для будівництва в зимових умовах повинні бути розроблені в ПВР.

20. Клас пожежної небезпеки будівельних конструкцій IIIA.

21. Бетонування конструкцій виконувати після прокладання всіх комунікацій.

Даний проєкт не підлягає розмноженню або передачі іншим організаціям та особам без згоди ТОВ "ССМ XXI"м. Харків

07/02/2022-1-КБ

Будівництво комбікормового цеху на частині земельної ділянки площею 20 га сільськогосподарського призначення, що знаходиться в адміністративних межах Ташанської сільської ради Київської

Зм.	Кільк.	Арк.	№док.	Підпис	Дата	Стадія	Аркуш	Аркуші
Перевірів		Асланов		<i>[Signature]</i>	10.06.2025	Комбікормовий цех	РП	1
Розробив		Малий		<i>[Signature]</i>	10.06.2025			
Загальні дані						ТОВ "ССМ XXI" м. Харків		

Схема розташування монолітних фундаментів  
1:75

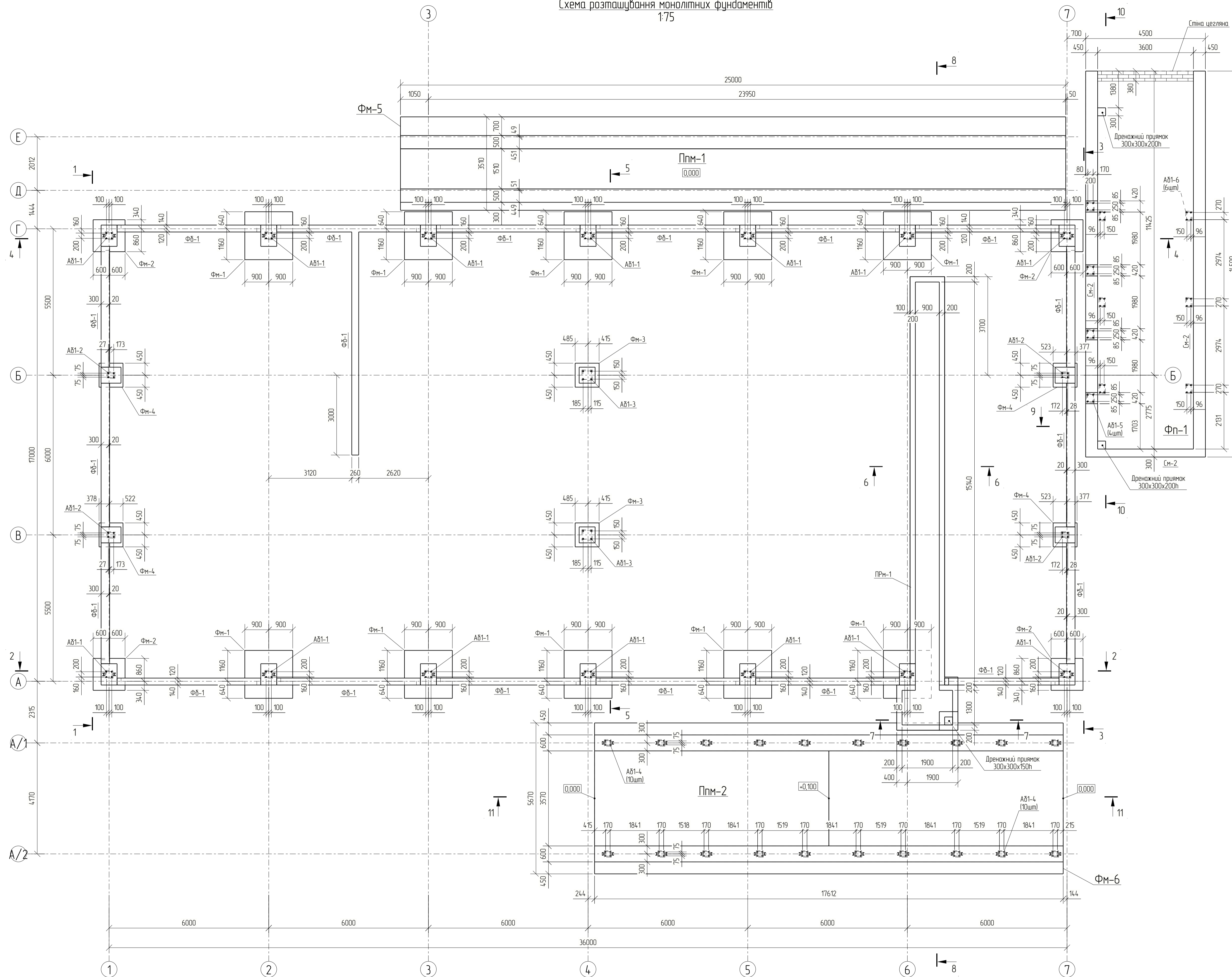

Поз.	Позначення	Найменування	Кіл.	Маса од. кг	Примітка
Матеріали					
НБ-1	07/02/2022-1-КБ	Бетон В25	12	0.03 м <sup>3</sup>	0.40 м <sup>3</sup>
НБ-2	07/02/2022-1-КБ	Бетон В25	1	0.02 м <sup>3</sup>	0.02 м <sup>3</sup>
НБ-3	07/02/2022-1-КБ	Бетон В25	23	0.03 м <sup>3</sup>	0.63 м <sup>3</sup>
ПМ-1	07/02/2022-1-КБ	Бетон В25	1	12.65 м <sup>3</sup>	12.65 м <sup>3</sup>
ПМ-1	07/02/2022-1-КБ	Бетон В25	1	3.77 м <sup>3</sup>	3.77 м <sup>3</sup>
ПМ-2	07/02/2022-1-КБ	Бетон В25	1	12.58 м <sup>3</sup>	12.58 м <sup>3</sup>
СН-2	07/02/2022-1-КБ	Бетон В25	1	65.42 м <sup>3</sup>	65.42 м <sup>3</sup>
ФБ-1	07/02/2022-1-КБ	Бетон В25	1	8.40 м <sup>3</sup>	8.40 м <sup>3</sup>
ФМ-1	07/02/2022-1-КБ	Бетон В25	10	2.65 м <sup>3</sup>	26.52 м <sup>3</sup>
ФМ-2	07/02/2022-1-КБ	Бетон В25	4	1.49 м <sup>3</sup>	5.97 м <sup>3</sup>
ФМ-3	07/02/2022-1-КБ	Бетон В25	2	0.97 м <sup>3</sup>	1.93 м <sup>3</sup>
ФМ-4	07/02/2022-1-КБ	Бетон В25	4	1.06 м <sup>3</sup>	4.22 м <sup>3</sup>
ФМ-5	07/02/2022-1-КБ	Бетон В25	1	84.37 м <sup>3</sup>	84.37 м <sup>3</sup>
ФМ-6	07/02/2022-1-КБ	Бетон В25	1	107.18 м <sup>3</sup>	107.18 м <sup>3</sup>
ФП-1	07/02/2022-1-КБ	Бетон В25	1	50.05 м <sup>3</sup>	50.05 м <sup>3</sup>

Відомість відправних елементів					
Марка елемента	Найменування	Кількість елементів	Маса, кг		Примітка
			елемента	всіх елементів	
АБ1-1	Анкерний блок	14	15.6	218.4	
АБ1-2	Анкерний блок	4	6.8	27.2	
АБ1-3	Анкерний блок	2	7.6	15.2	
АБ1-4	Анкерний блок	20	15.6	312.0	
АБ1-5	Анкерний блок	4	7.0	28.0	
АБ1-6	Анкерний блок	6	7.2	43.2	

Даний проєкт не підлягає розмноженню або передачі іншим організаціям та особам без згоди ТОВ "ССМ ХХІ" м. Харків					
<b>07/02/2022-1-КБ</b>					
Будівництво комбикормового цеху на частині земельної ділянки площею 20 за сільськогосподарського призначення, що знаходиться в адміністративних межах Тошанської сільської ради Київської області					
Зм.	Кільк.	Арк.	№рек	Підпис	Дата
Перевірив	Асланов	в.с.			10.06.2025
Розробив	Малий	в.с.			10.06.2025
Комбикормовий цех					Станія
Схема розташування фундаментів					Аркциш
ТОВ "ССМ ХХІ" м. Харків					Аркцишів

1-1  
150

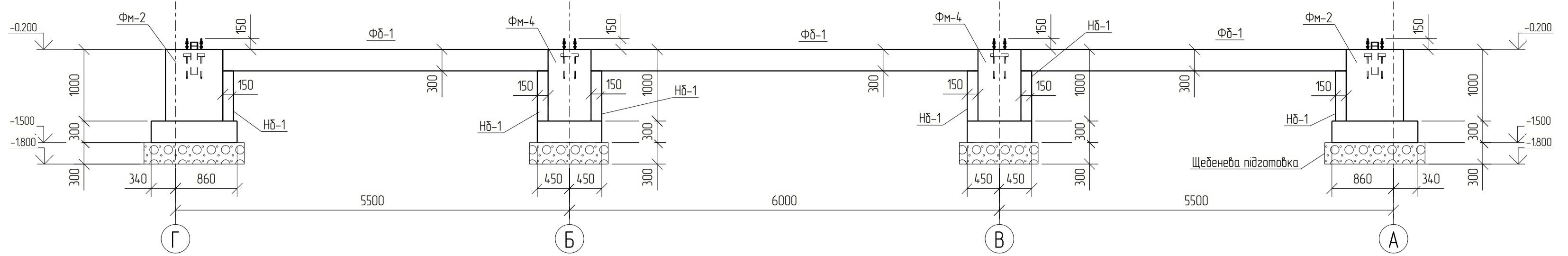

11-11  
175

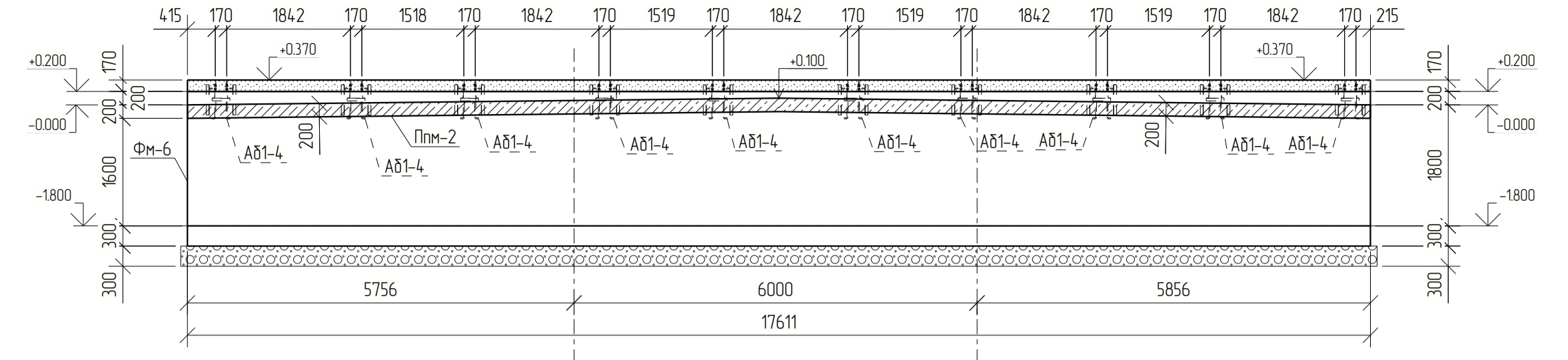

2-2  
150

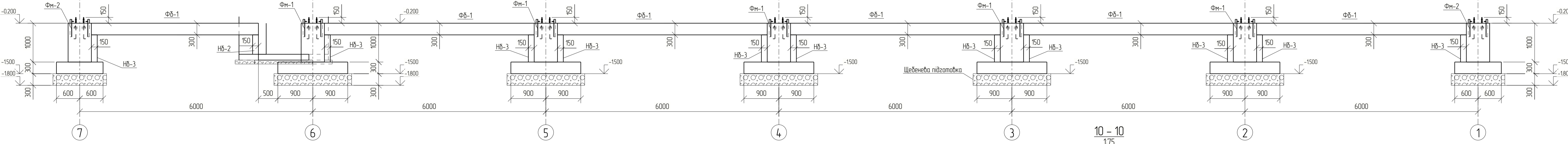

10-10  
175

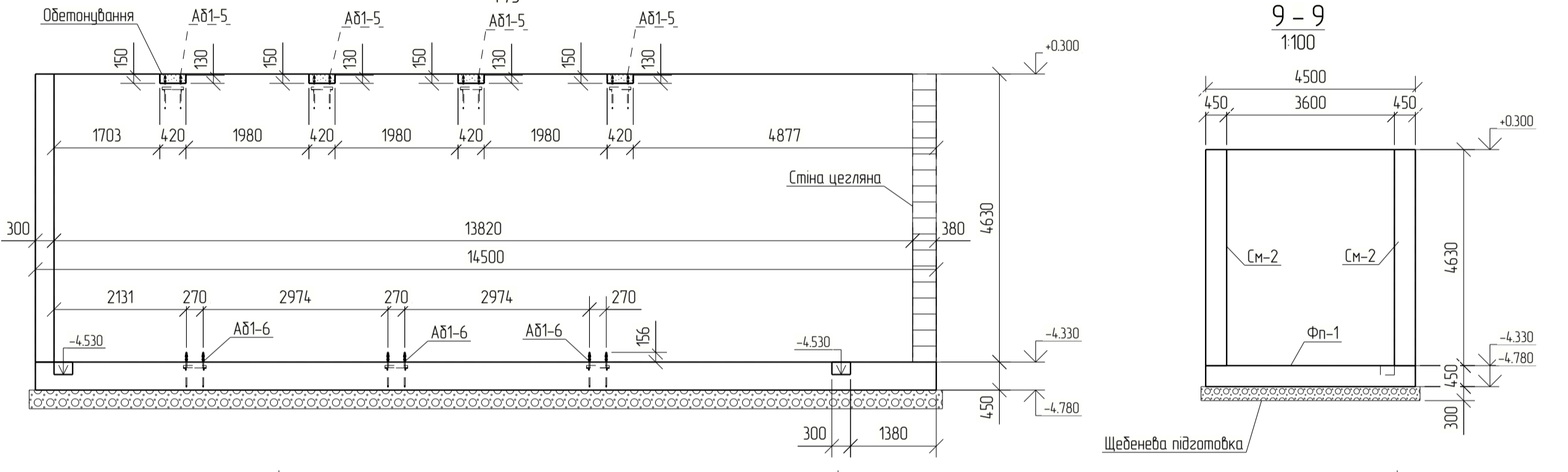

3-3  
150

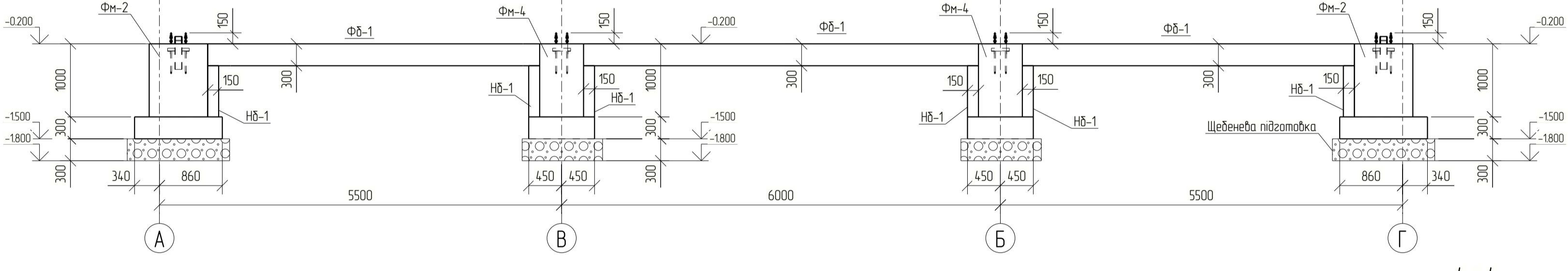

4-4  
150

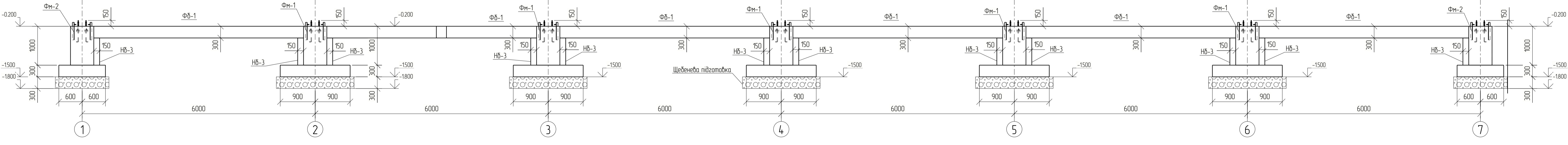

5-5  
150

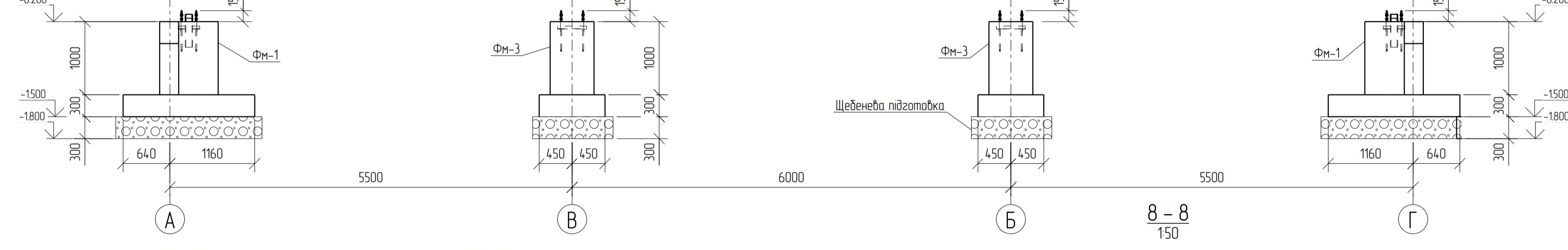

6-6  
150

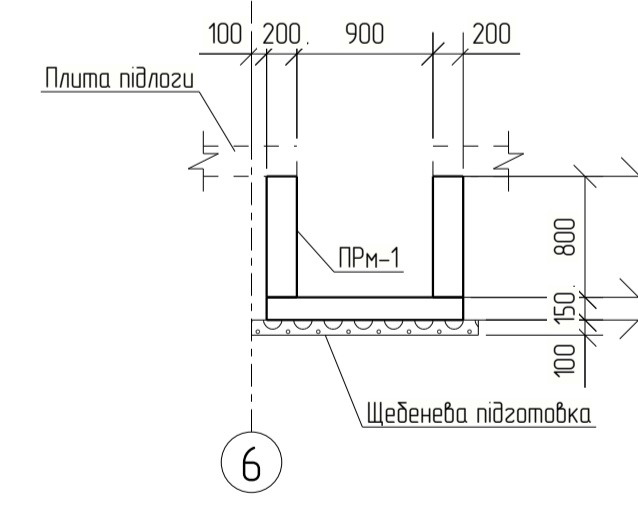

7-7  
150

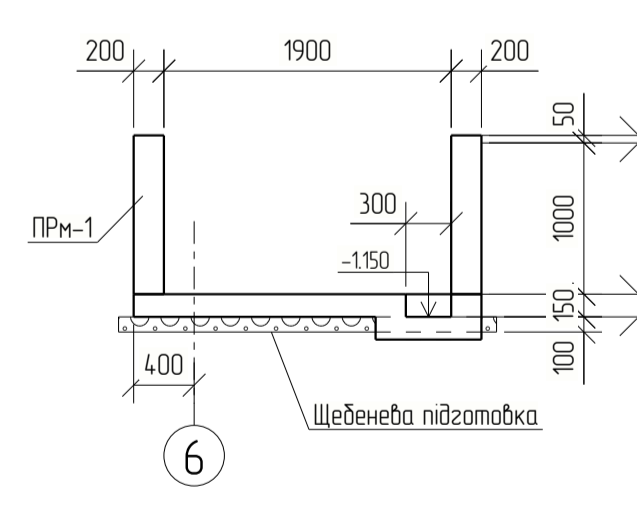

8-8  
150

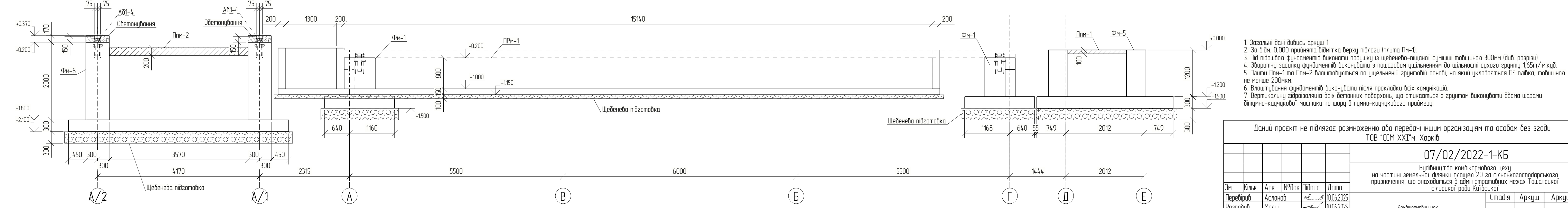

- 1 Загальні дані відбуть аркуш 1
- 2 За відм. 0.000 прийнята відмітка верху підлоги (плита ПМ-1)
- 3 Під підлогою фундаментів виконати підлогу із щебенево-піщаної суміші товщиною 300мм (в.б. розрізи)
- 4 Зворотній засипку фундаментів виконувати з пошаровим ущільненням до щільності сухого ґрунту 165т/м<sup>3</sup>
- 5 Плити ПМ-1 та ПМ-2 влаштовуються по ущільненню ґрунтової основи, на якій укладається ПЕ плівка, товщиною не менше 200мм
- 6 Влаштування фундаментів виконувати після прокладки всіх комунікацій
- 7 Вертикальну збірку всіх бетонних поверхонь, що стикаються з ґрунтом виконувати двома шарами гіпсуно-каучукової мастики по шару гіпсуно-каучукового праймеру

Дані про проект не підлягає розмноженню або передачі іншим організаціям та особам без згоди ТОВ "СМ XXI" м. Харків			
<b>07/02/2022-1-КБ</b>			
Будівництво кондитерського цеху на частині земельної ділянки площею 20 за сільськогосподарського призначення, що знаходиться в адміністративних межах Ташанської сільської ради Київської області			
Зм.	Київ	Арк.	№ арк.
Перевірив	Асланов	в.п.	10.06.2025
Розробив	Малий	в.п.	10.06.2025
Кондитерський цех		Станія	Аркш.
Розрізи до аркуша 2		РП	3
		ТОВ "СМ XXI" м. Харків	

Таблиця	№ аркуша	Зона	№ аркуша
№ аркуша	№ аркуша	№ аркуша	№ аркуша

Схема розташування монолітної підлоги та стін цоколю  
1:75

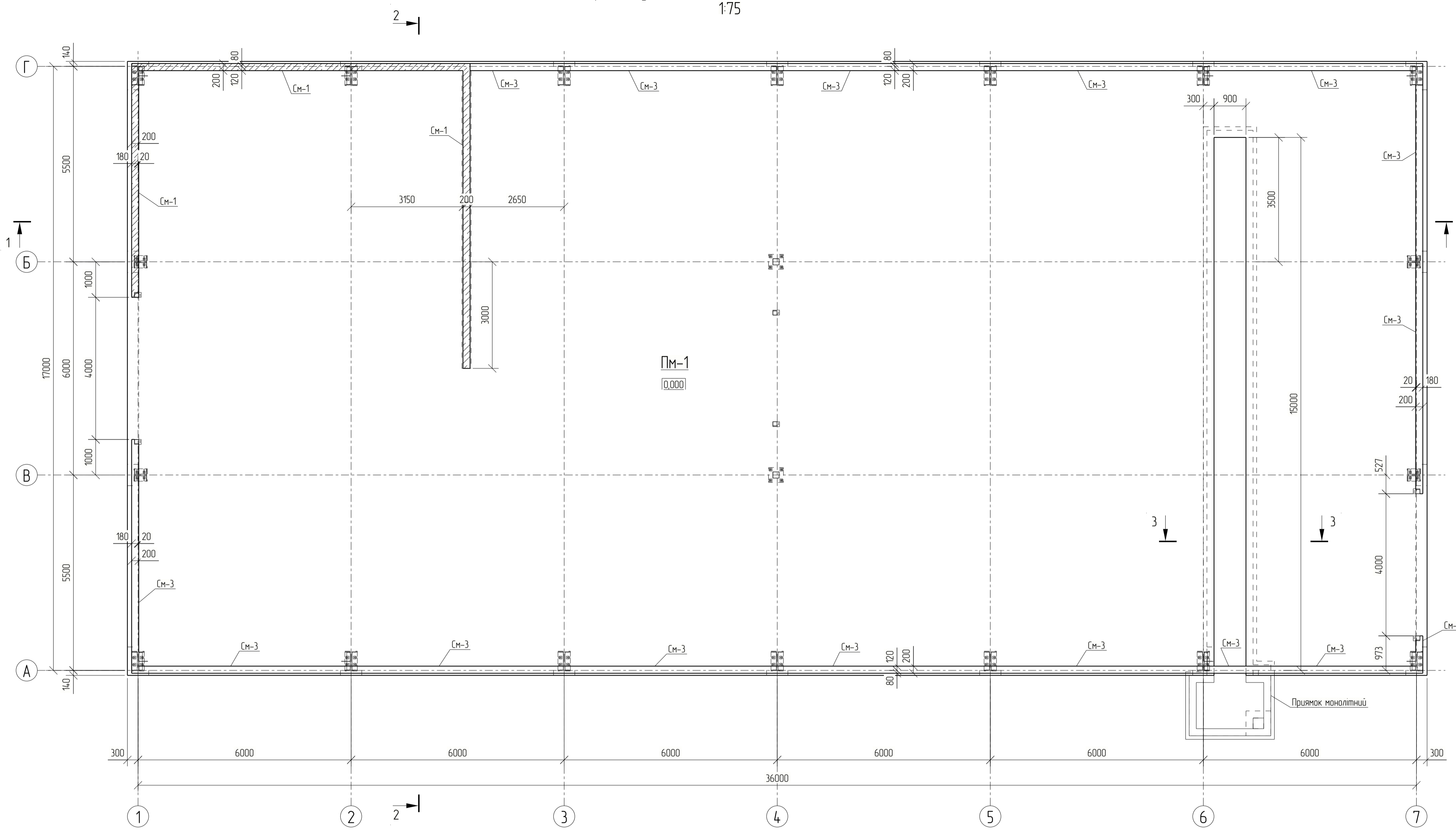

Специфікація						
Поз.	Позначення	Найменування	Кіл.	Маса од. кг.	Примітка	
Матеріали						
Пм-1	07/02/2022-1-КБ	Бетон В25	1	123,76 м <sup>3</sup>	123,76 м <sup>3</sup>	
См-1	07/02/2022-1-КБ	Бетон В25	1	5,83 м <sup>3</sup>	5,83 м <sup>3</sup>	
См-3	07/02/2022-1-КБ	Бетон В25	1	4,94 м <sup>3</sup>	4,94 м <sup>3</sup>	

Зведена відомість витрат матеріалів

Марка конструкції	Кільк.	Вироби арматурні								Всього, кг	Бетон В25 м <sup>3</sup>
		Арматура класу									
		A240С				A500С					
		ДСТУ 3760:2019									
		∅ 6	∅ 10	Разом, кг	∅ 8	∅ 10	∅ 12	∅ 16	∅ 20	Разом, кг	
НБ-1	12										0,4
НБ-2	1										
НБ-3	23										0,6
Пм-1	1		648,0	648,0			114,311			114,311	12079,1
Пм-1	1				155,3					155,3	155,3
Пм-2	1				135,4	195,5				330,8	330,9
ПРм-1	1	22,5		22,5	393,0		227,4			620,3	642,9
См-1	1	14,9		14,9			389,8			389,8	404,7
См-2	1	115,9		115,9			14,4,0	284,9,5		4263,5	4379,4
См-3	1				128,7		5,9			134,7	134,6
ФД-1	1				166,1	14,0	359,6			665,7	665,7
Фм-1	10	54,8		54,8	161,0	72,7	362,7			596,4	651,2
Фм-2	4	21,9		21,9	31,8	29,1	71,7			132,6	154,5
Фм-3	2	9,4		9,4	9,0	14,5	20,3			43,8	53,2
Фм-4	4	21,1		21,1	18,0	29,1	40,6			87,6	108,8
Фм-5	1	45,7	61,5	107,1			2480,2			2480,2	2587,4
Фм-6	1	47,2	69,6	116,8			2692,0			2692,0	2808,8
Фп-1	1		55,1	55,1				3310,0	1153,2	4463,2	4518,3
Всього		353,4	834,2	1187,5	1198,3	870,7	19105,5	6159,5	1153,2	28487,0	29674,8

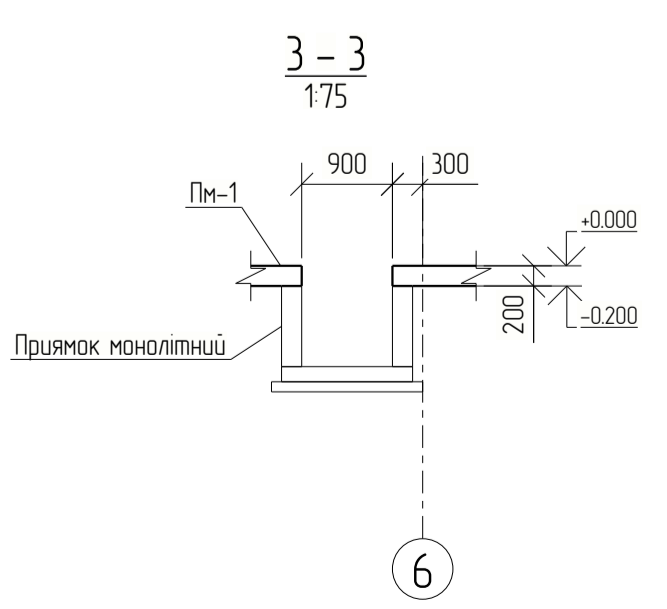
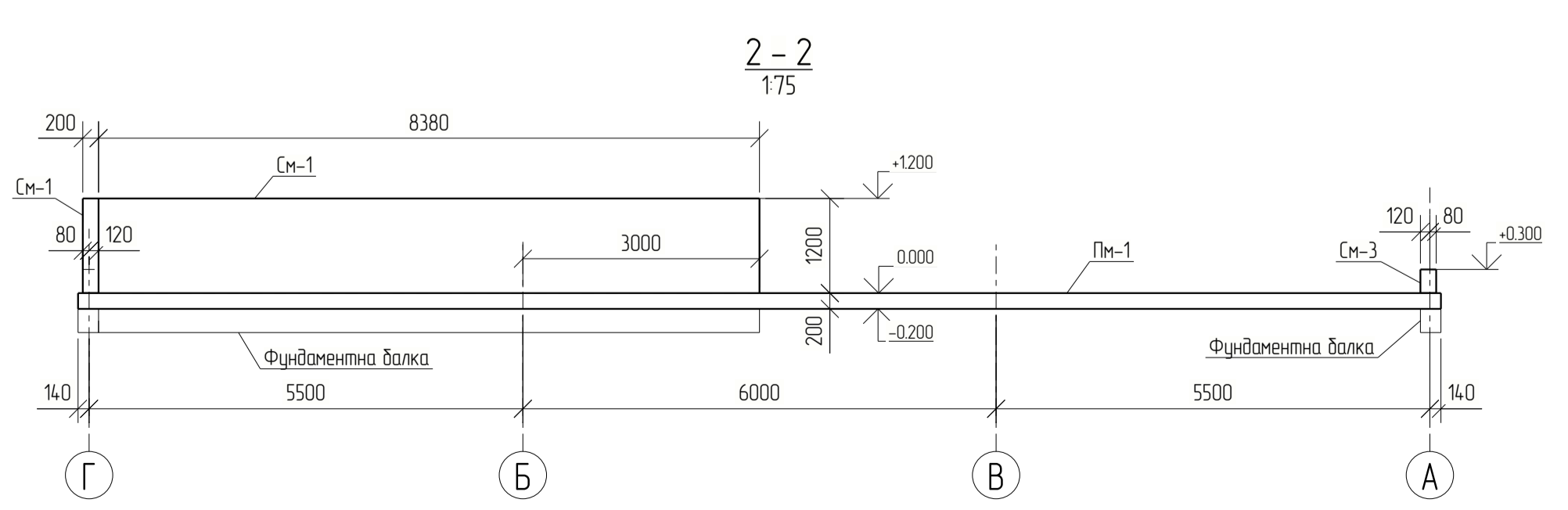
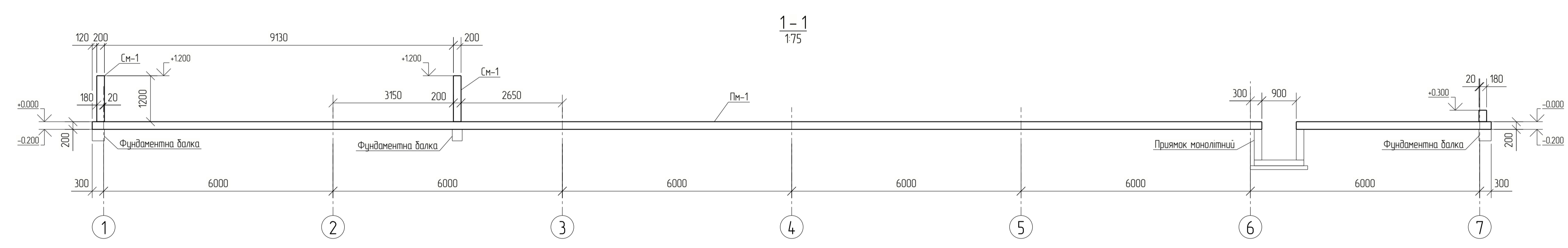

1. Загальні вказівки дивись аркуш 1.
2. Бетонування підлоги та стін цоколю виконувати після встановлення металевих колон в проектне положення.
3. Підлога влаштовується по ущільненій ґрунтовій основі, на якій укладається ПЕ плівка, товщиною не менше 200мм.

Дані про проект не підлягає розмноженню або передачі іншим організаціям та особам без згоди ТОВ "ССМ ХХІ" м. Харків						
07/02/2022-1-КБ						
Будівництво комбикормового цеху на частині земельної ділянки площею 20 га Ільківського сільськогосподарського призначення, що знаходиться в адміністративних межах Ільківської сільської ради Київської області						
Зм.	Кільк.	Арк.	№рек	Підпис	Дата	
Перевірив	Асенов	в.с.			10.06.2025	
Розробив	Малий	в.с.			10.06.2025	
Комбикормовий цех				Стадій	Аркуш	Аркушів
Схема розташування підлоги та стін цоколю				РП	4	
				ТОВ "ССМ ХХІ" м. Харків		

Відомість арматури	
Поз.	Ескіз
1	
2	
11	
12	
17	
18	

### Схема армування фундаменту

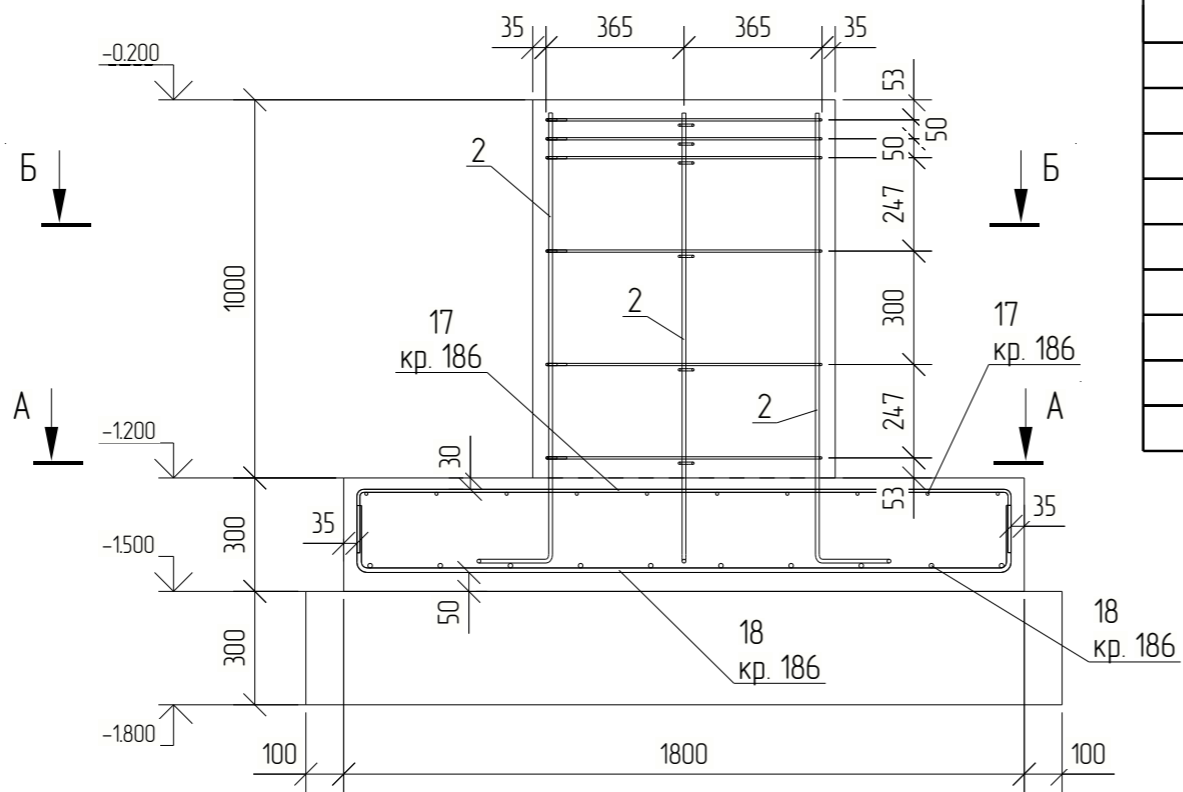

A - A  
1:20

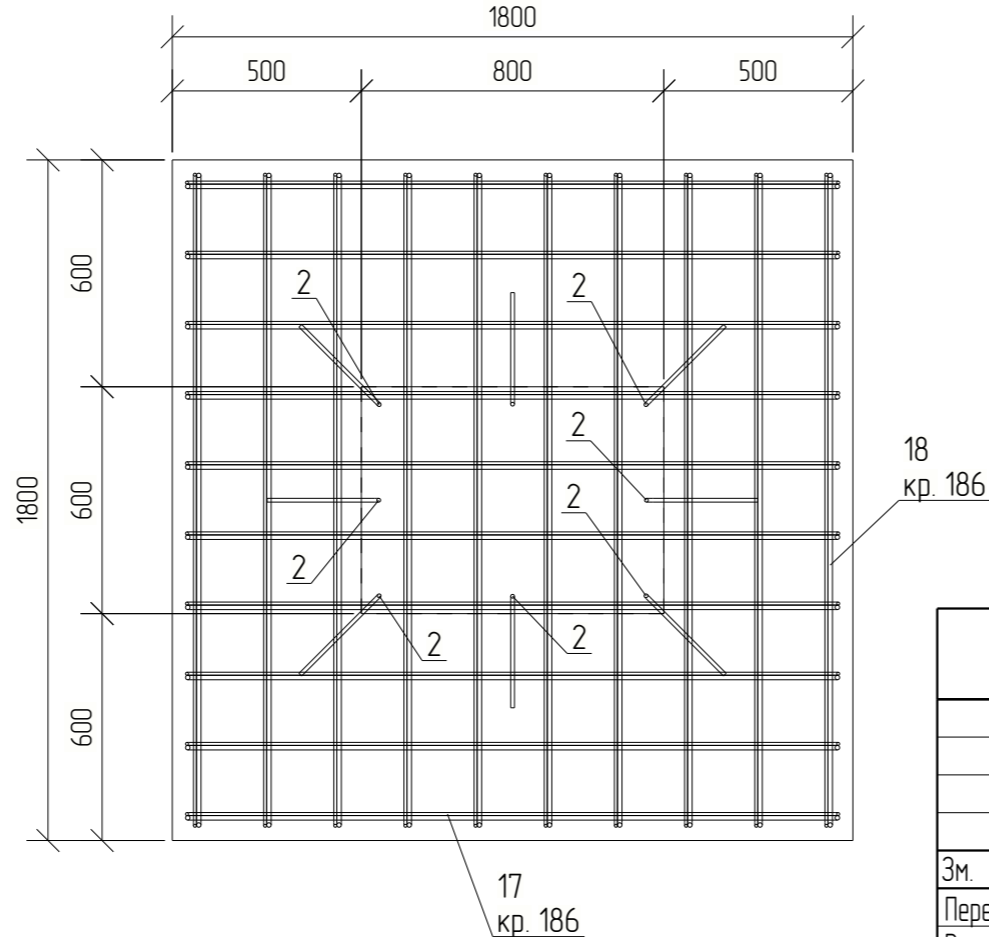

Б - Б  
1:20

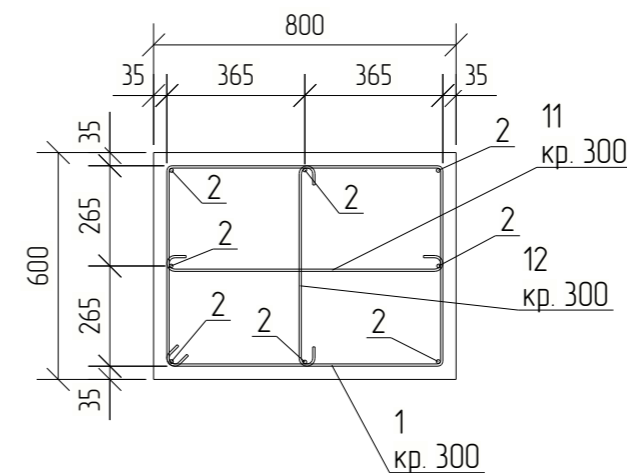

### Специфікація на марку Фм-1

Поз.	Позначення	Найменування	Кіл.	Маса од. кз	Примітка
Деталі					
1	ДСТУ 3760:2019	Ø6 A240С, L =2591 мм	6	0.58	3.5 кз
2	ДСТУ 3760:2019	Ø10 A500С, L =1473 мм	8	0.91	7.3 кз
11	ДСТУ 3760:2019	Ø6 A240С, L =861 мм	6	0.19	1.1 кз
12	ДСТУ 3760:2019	Ø6 A240С, L =661 мм	6	0.15	0.9 кз
17	ДСТУ 3760:2019	Ø8 A500С, L =2038 мм	20	0.81	16.1 кз
18	ДСТУ 3760:2019	Ø12 A500С, L =2042 мм	20	1.81	36.3 кз
Матеріали					
		Бетон В25			1.45 м <sup>3</sup>
		Бетон ЩПС			1.20 м <sup>3</sup>

Даний проєкт не підлягає розмноженню або передачі іншим організаціям та особам без згоди ТОВ "ССМ ХХІ" м. Харків

07/02/2022-1-КБ

Будівництво комбікормового цеху на частині земельної ділянки площею 20 га сільськогосподарського призначення, що знаходиться в адміністративних межах Ташанської сільської ради Київської

Зм.	Кільк.	Арк.	№ док.	Підпис	Дата	Стадія	Аркуш	Аркушів
Перевірив		Асланов			10.06.2025	Комбікормовий цех	РП	5
Розробив		Малий			10.06.2025			
Фундамент Фм-1 Фм-1						ТОВ "ССМ ХХІ" м. Харків		

Відомість арматури	
Поз.	Ескіз
1	
2	
11	
12	
19	
20	

### Схема армування фундаменту

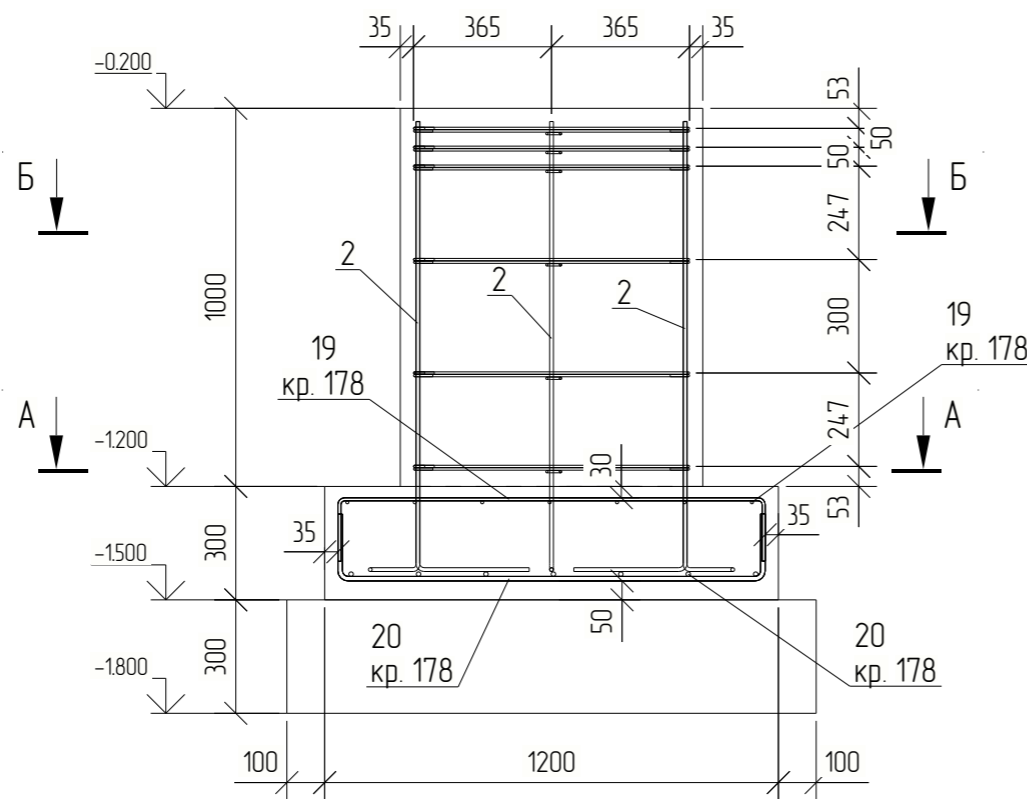

A - A  
1:20

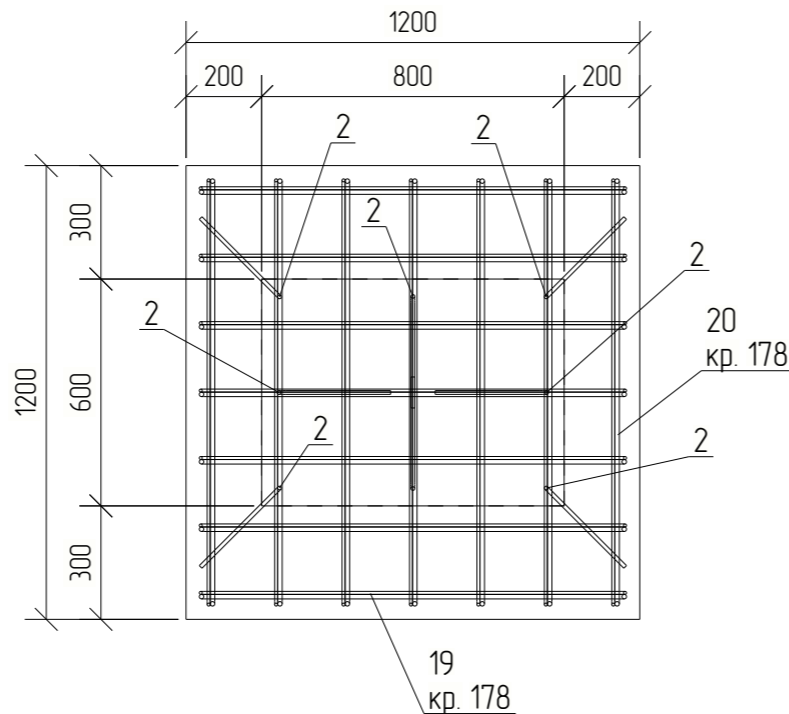

Б - Б  
1:20

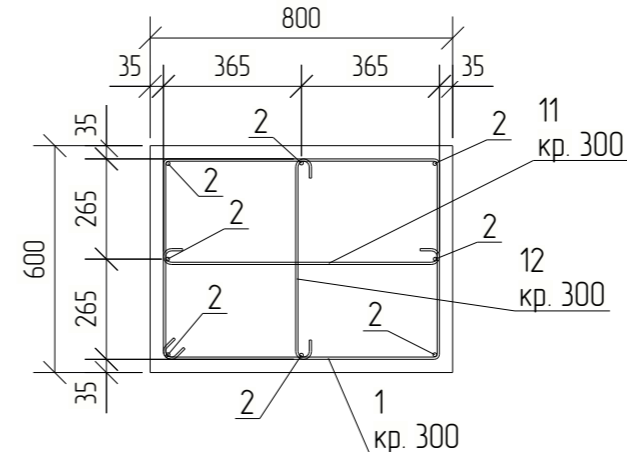

### Специфікація на марку Фм-2

Поз.	Позначення	Найменування	Кіл.	Маса од. кз	Примітка
Деталі					
1	ДСТУ 3760:2019	Ø6 A240С, L =2591 мм	6	0.58	3.5 кз
2	ДСТУ 3760:2019	Ø10 A500С, L =1473 мм	8	0.91	7.3 кз
11	ДСТУ 3760:2019	Ø6 A240С, L =861 мм	6	0.19	1.1 кз
12	ДСТУ 3760:2019	Ø6 A240С, L =661 мм	6	0.15	0.9 кз
19	ДСТУ 3760:2019	Ø8 A500С, L =1438 мм	14	0.57	8.0 кз
20	ДСТУ 3760:2019	Ø12 A500С, L =1442 мм	14	1.28	17.9 кз
Матеріали					
		Бетон В25			0.91 м <sup>3</sup>
		Бетон ЩПС			0.58 м <sup>3</sup>

Даний проєкт не підлягає розмноженню або передачі іншим організаціям та особам без згоди ТОВ "ССМ ХХІ"м. Харків

07/02/2022-1-КБ

Будівництво комбікармбового цеху на частині земельної ділянки площею 20 га сільськогосподарського призначення, що знаходиться в адміністративних межах Ташанської сільської ради Київської

Зм.	Кільк.	Арк.	№ док.	Підпис	Дата	Стадія	Аркуш	Аркушів
Перевірив		Асланоє			10.06.2025	Комбікармбовий цех	РП	6
Розробив		Малий			10.06.2025			
Фундамент Фм-2 Фм-2						ТОВ "ССМ ХХІ" м. Харків		

Погоджено

Зам. інв. №

Підпис та дата

Інв. № ориг.

Відомість арматури	
Поз.	Ескіз
2	
4	
12	
51	
52	

### Схема армування фундаменту

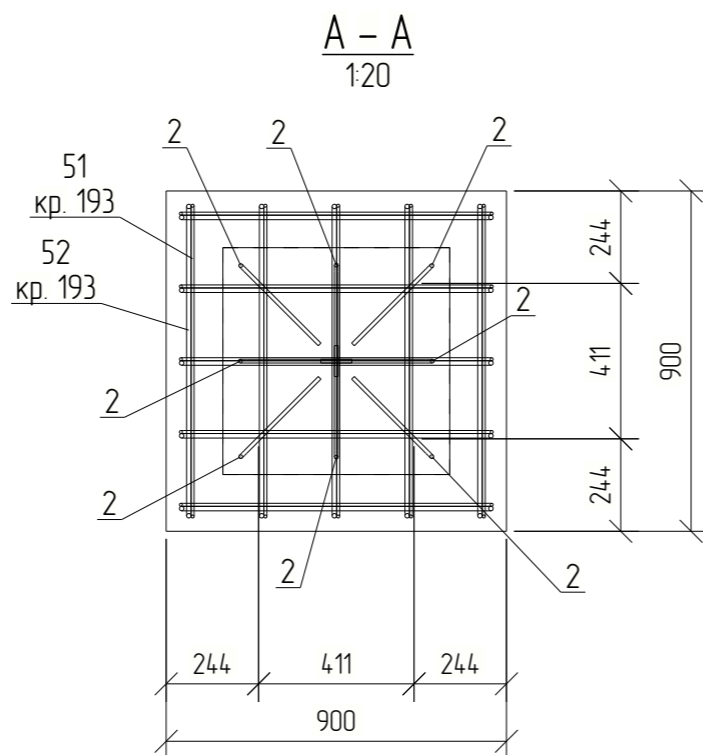
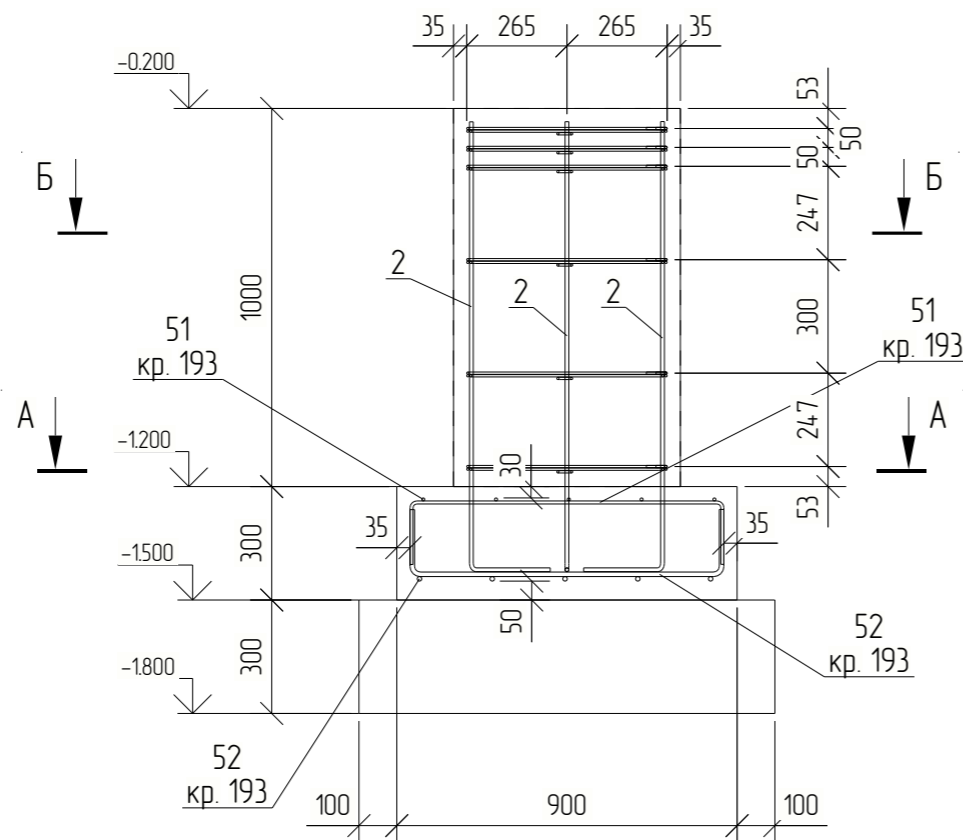

Специфікація на марку ФМ-3					
Поз.	Позначення	Найменування	Кіл.	Маса од. кз	Примітка
Деталі					
2	ДСТУ 3760:2019	Ø10 A500С, L =1473 мм	8	0.91	7.3 кз
4	ДСТУ 3760:2019	Ø6 A240С, L =2191 мм	6	0.49	2.9 кз
12	ДСТУ 3760:2019	Ø6 A240С, L =661 мм	12	0.15	1.8 кз
51	ДСТУ 3760:2019	Ø8 A500С, L =1138 мм	10	0.45	4.5 кз
52	ДСТУ 3760:2019	Ø12 A500С, L =1142 мм	10	1.01	10.1 кз
Матеріали					
		Бетон В25			0.60 м <sup>3</sup>
		Бетон ЩПС			0.36 м <sup>3</sup>

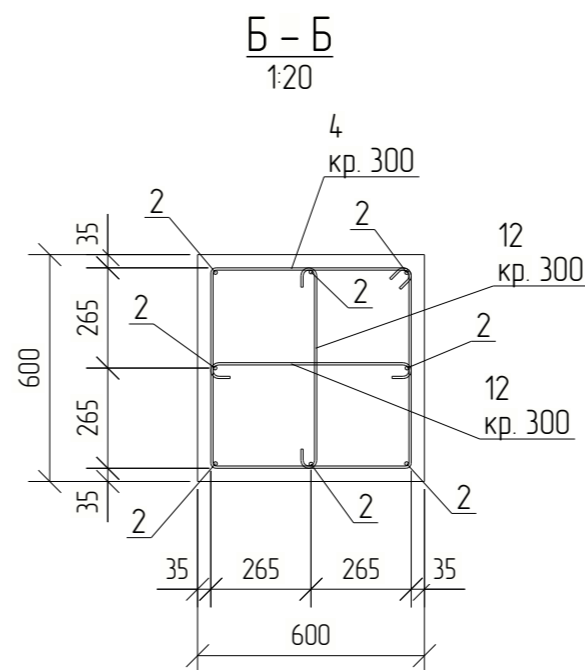

Даний проєкт не підлягає розмноженню або передачі іншим організаціям та особам без згоди ТОВ "ССМ ХХІ" м. Харків

07/02/2022-1-КБ

Будівництво комбікормового цеху на частині земельної ділянки площею 20 га сільськогосподарського призначення, що знаходиться в адміністративних межах Ташанської сільської ради Київської

Зм.	Кільк.	Арк.	№ док.	Підпис	Дата
Перевірив		Асланов			10.06.2025
Розробив		Малий			10.06.2025

Комбікормовий цех

Стадія	Аркуш	Аркушів
РП	7	

Фундамент ФМ-3 ФМ-3

ТОВ "ССМ ХХІ" м. Харків

Погоджено

Зам. інв. №

Підпис та дата

Інв. № ориг.

Tekla structures

Відомість арматури	
Поз.	Ескіз
2	
12	
29	
31	
51	
52	

### Схема армування фундаменту

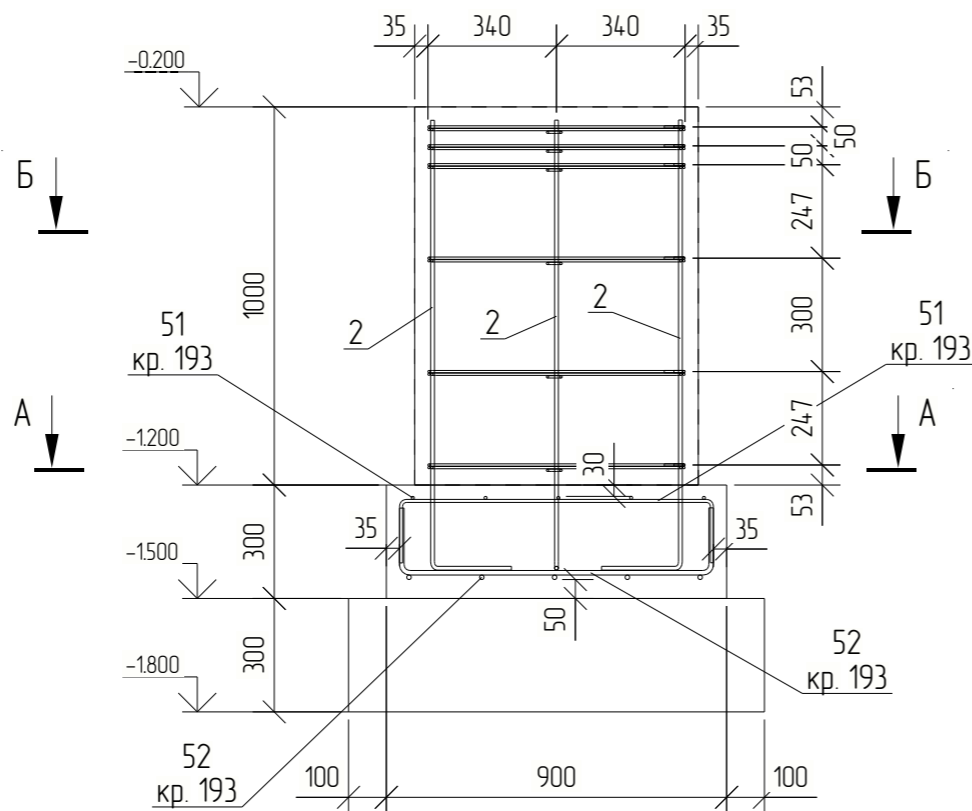

A - A  
1:20

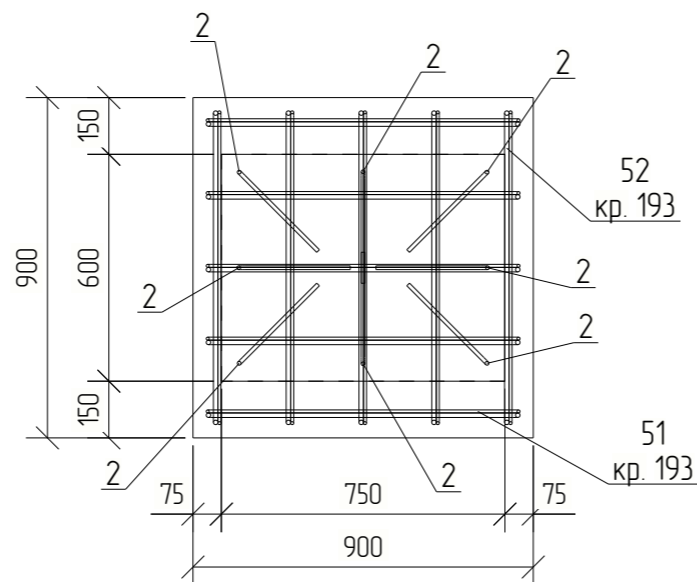

Б - Б  
1:20

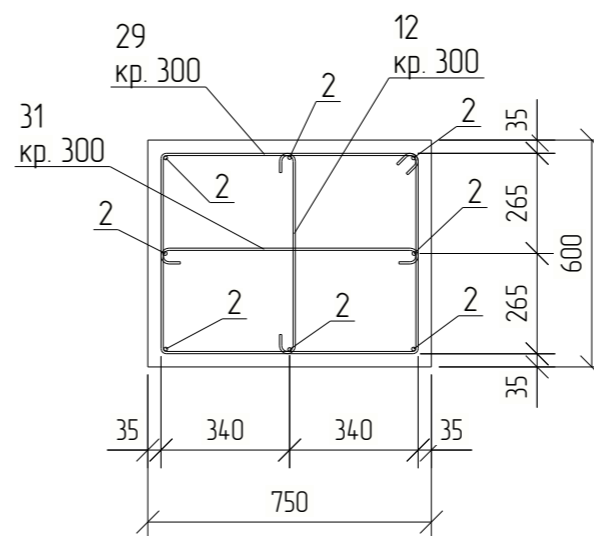

### Специфікація на марку ФМ-4

Поз.	Позначення	Найменування	Кіл.	Маса од. кз	Примітка
Деталі					
2	ДСТУ 3760:2019	Ø10 A500С, L =1473 мм	8	0.91	7.3 кз
12	ДСТУ 3760:2019	Ø6 A240С, L =661 мм	6	0.15	0.9 кз
29	ДСТУ 3760:2019	Ø6 A240С, L =2491 мм	6	0.55	3.3 кз
31	ДСТУ 3760:2019	Ø8 A240С, L =811 мм	6	0.18	1.1 кз
51	ДСТУ 3760:2019	Ø8 A500С, L =1138 мм	10	0.45	4.5 кз
52	ДСТУ 3760:2019	Ø12 A500С, L =1142 мм	10	1.01	10.1 кз
Матеріали					
		Бетон В25			0.69 м <sup>3</sup>
		Бетон ЩПС			0.36 м <sup>3</sup>

Даний проєкт не підлягає розмноженню або передачі іншим організаціям та особам без згоди ТОВ "ССМ ХХІ"м. Харків

07/02/2022-1-КБ

Будівництво комбікормового цеху на частині земельної ділянки площею 20 га сільськогосподарського призначення, що знаходиться в адміністративних межах Ташанської сільської ради Київської

Зм.	Кільк.	Арк.	№ док.	Підпис	Дата
Перевірив		Асланов			10.06.2025
Розробив		Малий			10.06.2025

Стадія	Аркуш	Аркушів
РП	8	

Фундамент ФМ-4 ФМ-4

ТОВ "ССМ ХХІ" м. Харків

Погоджено

Зам. інв. №

Підпис та дата

Інв. № ориг.

Відомість арматури

Поз.	Ескіз
9	
14	
21	
28	

Специфікація на марку Фм-5

Поз.	Позначення	Найменування	Кіл.	Маса од. кз	Примітка
Деталі					
9	ДСТУ 3760:2019	Ø10 A240С, L =1328 мм	75	0.82	61.5 кз
21	ДСТУ 3760:2019	Ø12 A500С, L =3666 мм	202	3.26	657.6 кз
22	ДСТУ 3760:2019	Ø12 A500С, L =11900 мм	60	10.57	634.0 кз
30	ДСТУ 3760:2019	Ø12 A500С, L =2350 мм	30	2.09	62.6 кз
14	ДСТУ 3760:2019	Ø6 A240С, L =608 мм	338	0.14	45.7 кз
22	ДСТУ 3760:2019	Ø12 A500С, L =11900 мм	48	10.57	507.2 кз
28	ДСТУ 3760:2019	Ø12 A500С, L =1906 мм	336	1.69	568.7 кз
30	ДСТУ 3760:2019	Ø12 A500С, L =2350 мм	24	2.09	50.1 кз
Матеріали					
		Бетон В25			56.32 м <sup>3</sup>
		Бетон ЩПС			28.05 м <sup>3</sup>

Схема армування підшви 1:150

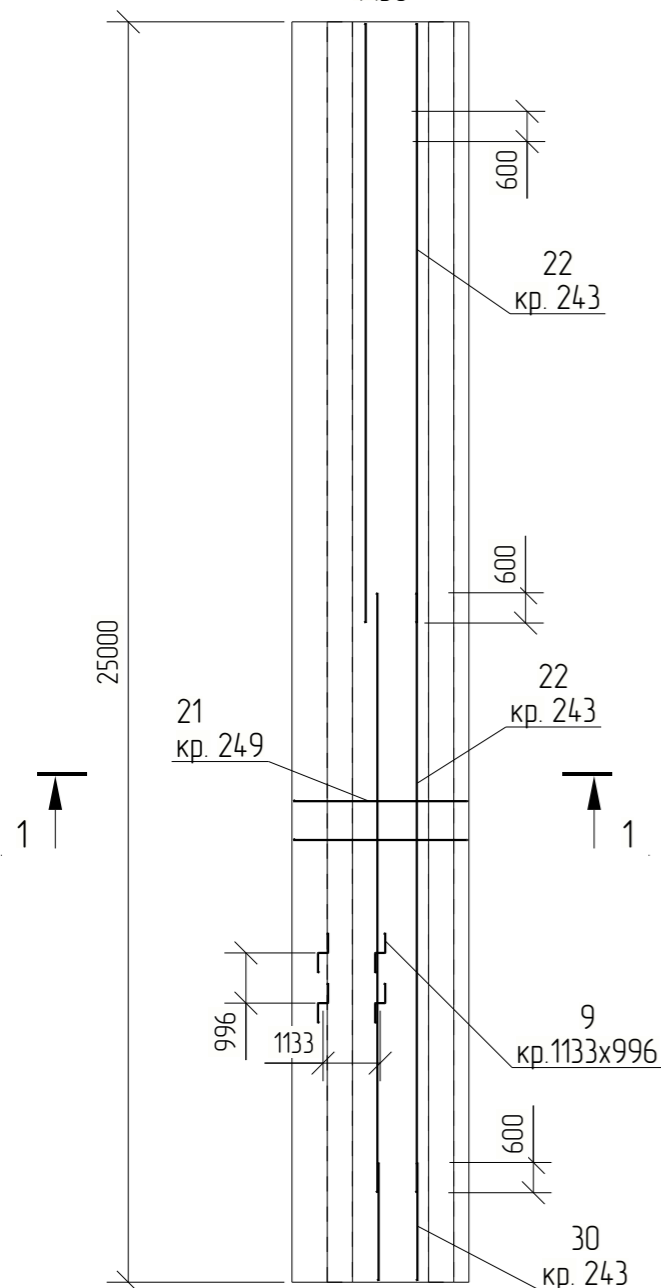

1-1

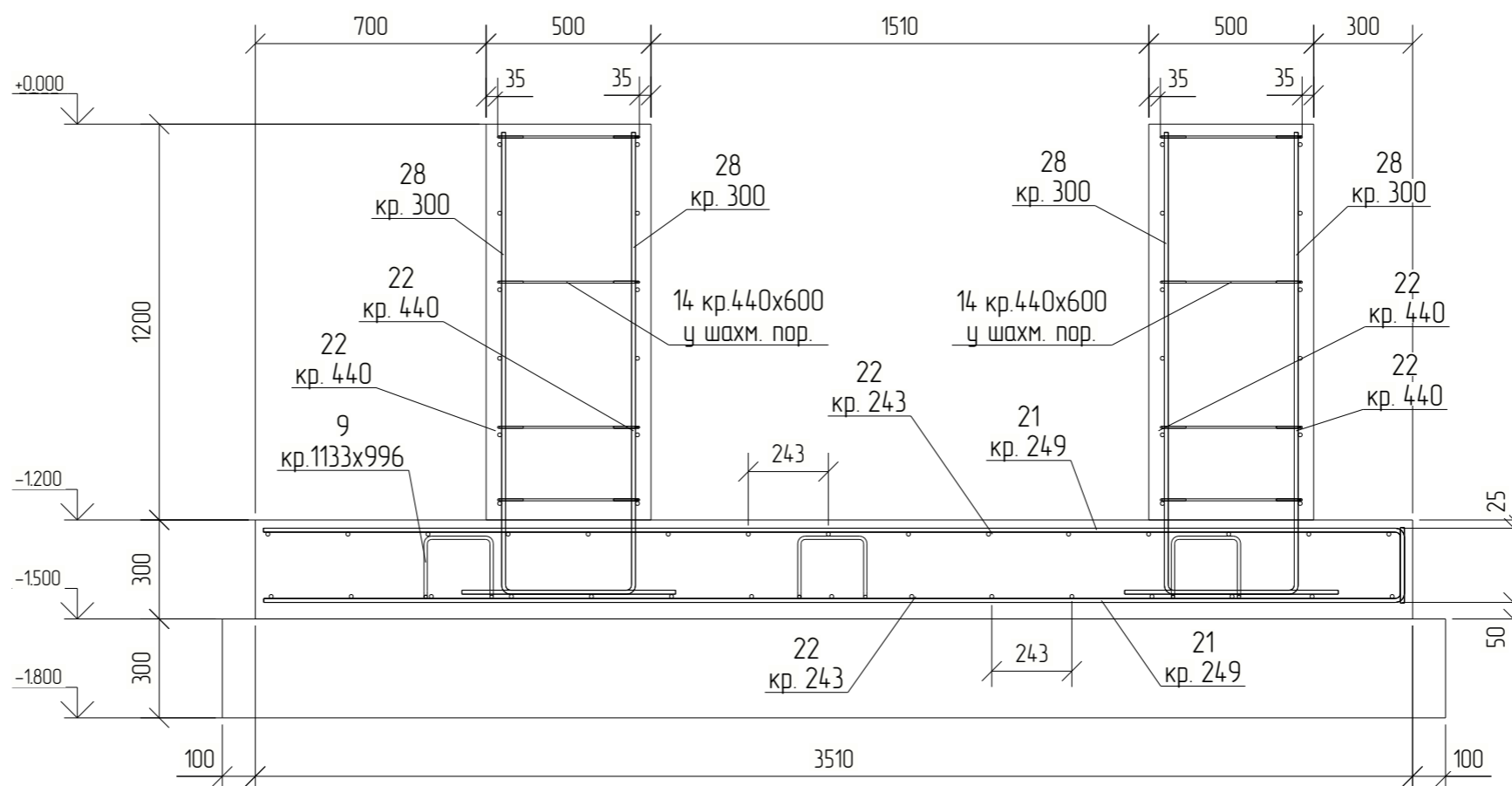

Даний проєкт не підлягає розмноженню або передачі іншим організаціям та особам без згоди ТОВ "ССМ ХХІ" м. Харків

07/02/2022-1-КБ

Будівництво комбікормового цеху на частині земельної ділянки площею 20 га сільськогосподарського призначення, що знаходиться в адміністративних межах Ташанської сільської ради Київської

Зм.	Кільк.	Арк.	№ док.	Підпис	Дата
Перевірив		Асланов			10.06.2025
Розробив		Малий			10.06.2025

Комбікормовий цех

Стадія	Аркуш	Аркушів
РП	9	

Фундамент Фм-5 Фм-5

ТОВ "ССМ ХХІ" м. Харків

Погоджено

Зам. інв. №

Підпис та дата

Інв. № ориг.

Відомість арматури	
Поз.	Ескіз
6	
9	
25	
47	

Специфікація на марку ФМ-6					
Поз.	Позначення	Найменування	Кіл.	Маса од. кз	Примітка
Деталі					
6	ДСТУ 3760:2019	Ø6 А240С, L =708 мм	300	0.16	47.2 кз
22	ДСТУ 3760:2019	Ø12 А500С, L =11900 мм	36	10.57	380.4 кз
25	ДСТУ 3760:2019	Ø12 А500С, L =2706 мм	240	2.40	576.7 кз
26	ДСТУ 3760:2019	Ø12 А500С, L =6262 мм	36	5.56	200.2 кз
9	ДСТУ 3760:2019	Ø10 А240С, L =1328 мм	85	0.82	69.6 кз
22	ДСТУ 3760:2019	Ø12 А500С, L =11900 мм	48	10.57	507.2 кз
26	ДСТУ 3760:2019	Ø12 А500С, L =6262 мм	48	5.56	266.9 кз
47	ДСТУ 3760:2019	Ø12 А500С, L =6032 мм	142	5.36	760.6 кз
Матеріали					
		Бетон В25			75.82 м <sup>3</sup>
		Бетон ЩПС			31.37 м <sup>3</sup>

Схема армування підшви 1:150

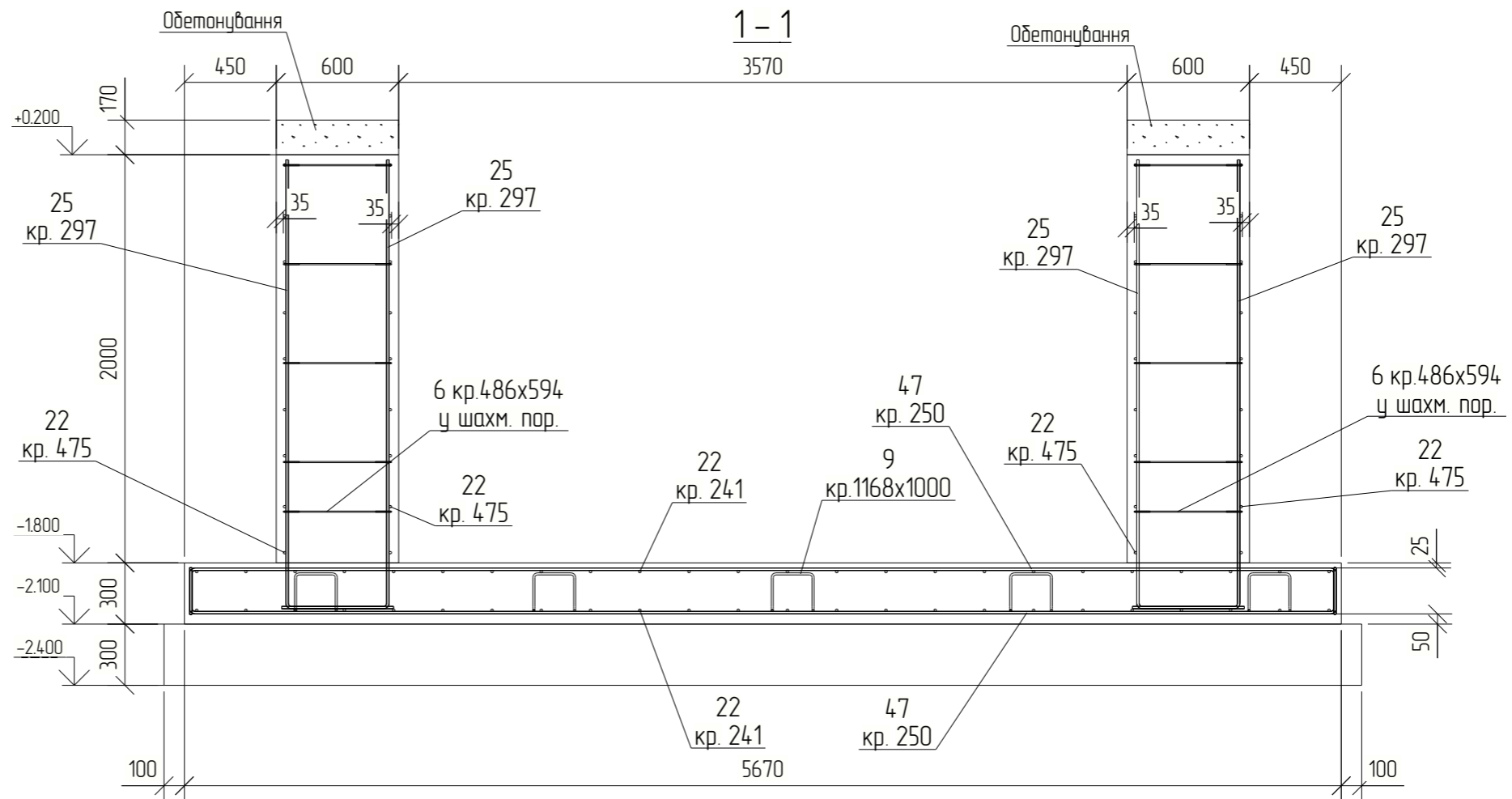
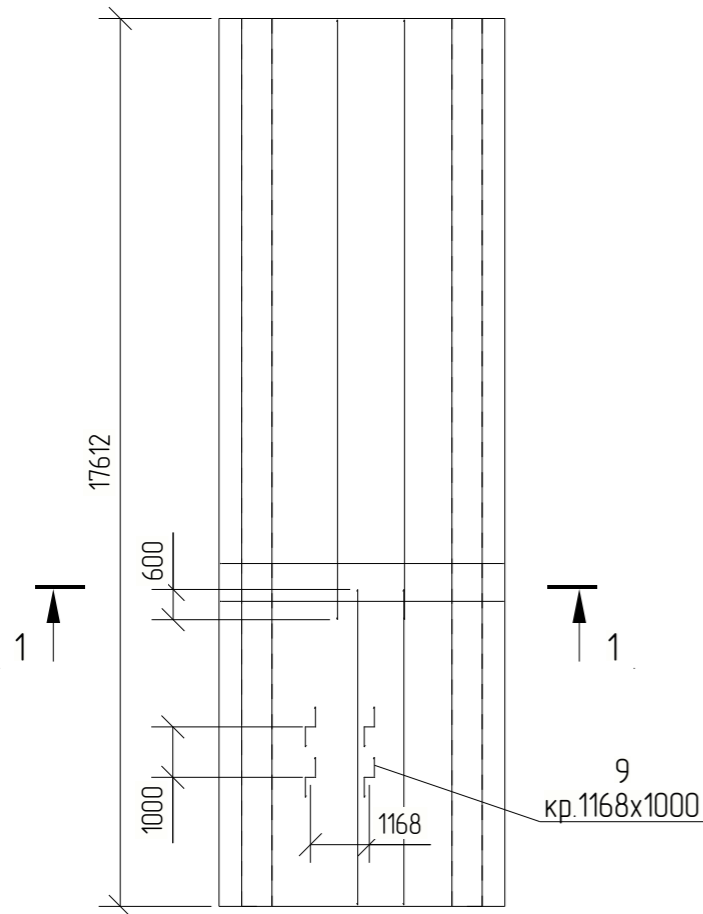

Даний проєкт не підлягає розмноженню або передачі іншим організаціям та особам без згоди ТОВ "ССМ ХХІ" м. Харків

07/02/2022-1-КБ

Будівництво комбікормового цеху на частині земельної ділянки площею 20 га сільськогосподарського призначення, що знаходиться в адміністративних межах Ташанської сільської ради Київської

Зм.	Кільк.	Арк.	№ док.	Підпис	Дата
Перевірив		Аслано			10.06.2025
Розробив		Малий			10.06.2025

Стадія	Аркуш	Аркушів
РП	10	

Фундамент ФМ-6 ФМ-6

ТОВ "ССМ ХХІ" м. Харків

Погоджено			
Інв. № ориг.	Підпис та дата	Зам. інв. №	



Схема армування фундаментних балок ФД-1

1:75

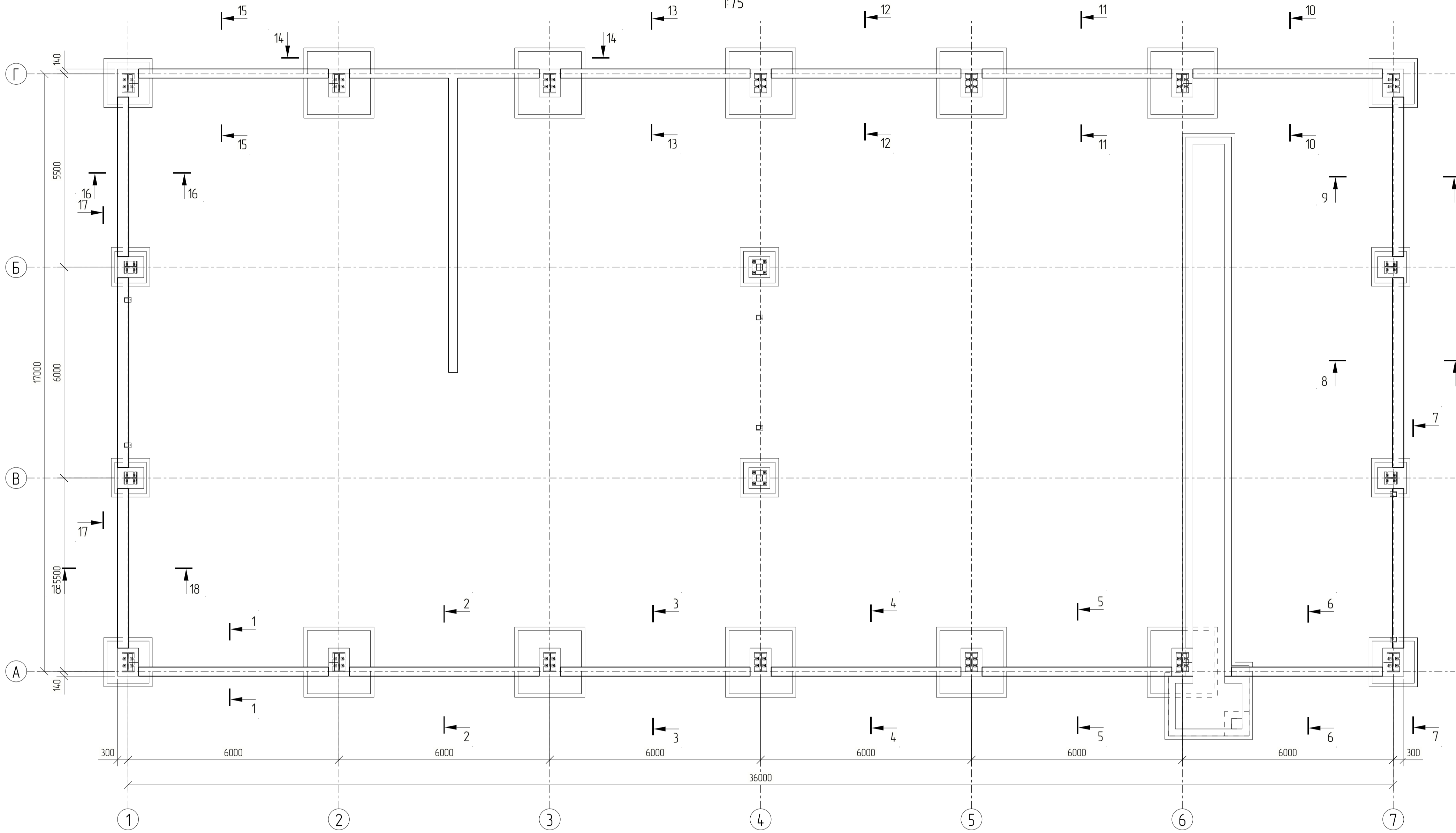

		Специфікація на марку			
Поз.	Позначення	Найменування	Кіл.	Маса од. кз.	Примітка
Деталі					
8	ДСТУ 3760 2019	Ø8 А500С, L=1582 мм	253	0.63	158.1 кз
10	ДСТУ 3760 2019	Ø10 А500С, L=2025 мм	112	1.25	140.0 кз
16	ДСТУ 3760 2019	Ø8 А500С, L=719 мм	28	0.28	8.0 кз
86	ДСТУ 3760 2019	Ø12 А500С, L=4250 мм	4	3.77	15.1 кз
88	ДСТУ 3760 2019	Ø12 А500С, L=5350 мм	44	4.75	209.0 кз
89	ДСТУ 3760 2019	Ø12 А500С, L=4490 мм	12	3.99	47.8 кз
90	ДСТУ 3760 2019	Ø12 А500С, L=4650 мм	4	4.13	16.5 кз
91	ДСТУ 3760 2019	Ø12 А500С, L=1275 мм	4	1.13	4.5 кз
92	ДСТУ 3760 2019	Ø12 А500С, L=4500 мм	4	4.00	16.0 кз
93	ДСТУ 3760 2019	Ø12 А500С, L=2300 мм	4	2.04	8.2 кз
94	ДСТУ 3760 2019	Ø12 А500С, L=3625 мм	4	3.22	12.9 кз
95	ДСТУ 3760 2019	Ø12 А500С, L=8330 мм	4	7.40	29.6 кз
Матеріали					
Бетон В25					8.40 м³

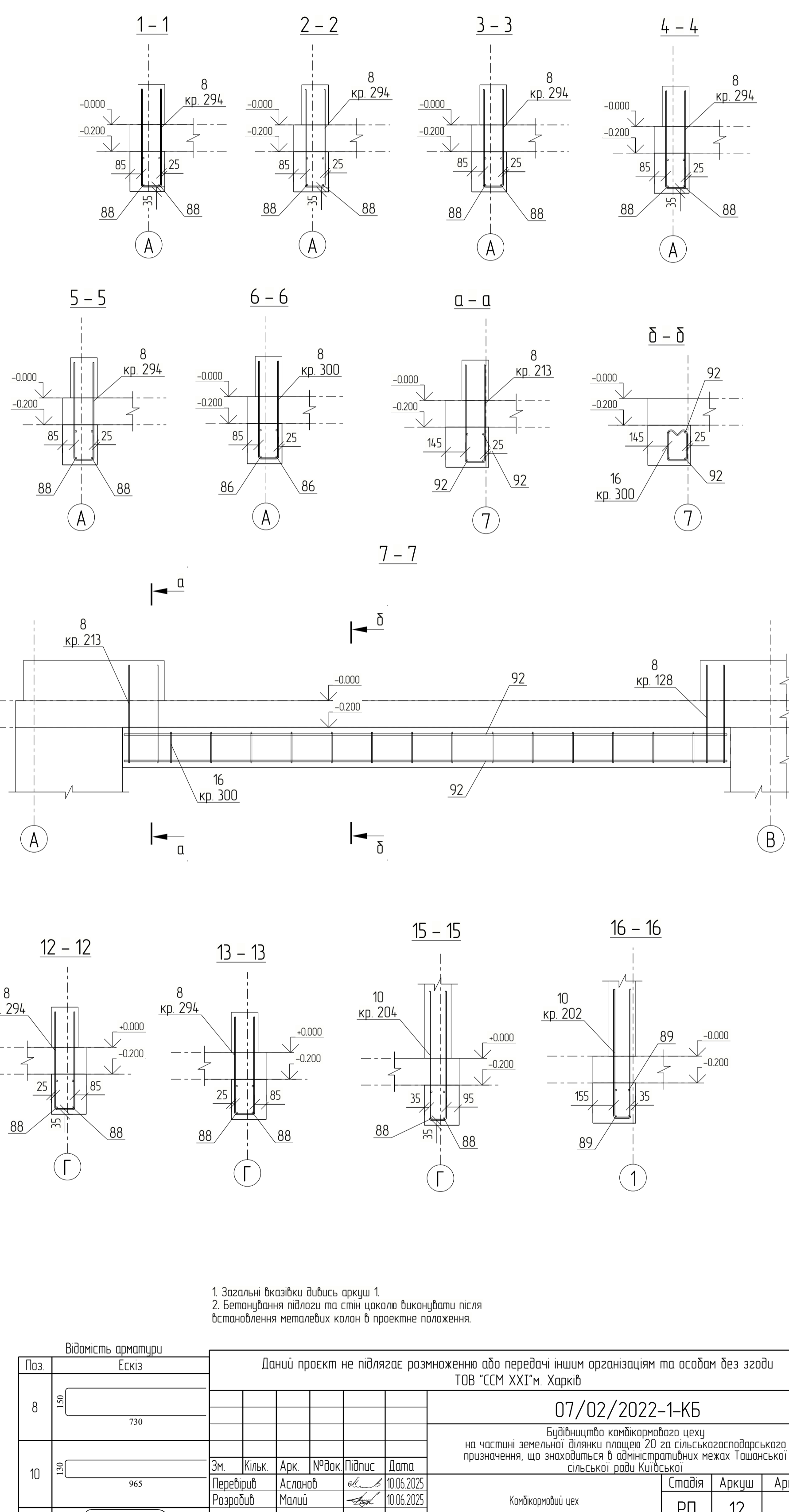

1. Загальні вказівки дивись аркуш 1  
2. Бетоннівані пази по стіні щонайвона виконувати після встановлення металевих колон в проектне положення.

Відомість арматури		Дані про проект не підлягає розмноженню або передачі іншим організаціям та особам без згоди ТОВ 'ССМ XXI' м. Харків					
Поз.	Ескіз	Зм.	Кільк.	Арк.	№Арк.	Підпис.	Дата
8			730				
10			965				
16			230				

07/02/2022-1-КБ		
Будівництво кондитерського цеху на частині земельної ділянки площею 20 га сільськогосподарського призначення, що знаходиться в адміністративних межах Тошанської сільської ради Київської області.		
Станія	Аркш.	Аркш.
РП	12	
ТОВ 'ССМ XXI' м. Харків		

Таблиця арматури  
Лист № арм.  
Лінійні та діаметри  
Зам. № арм.  
Підпис та дата

Схема розташування монолітної підлоги та стін цоколю 1:75

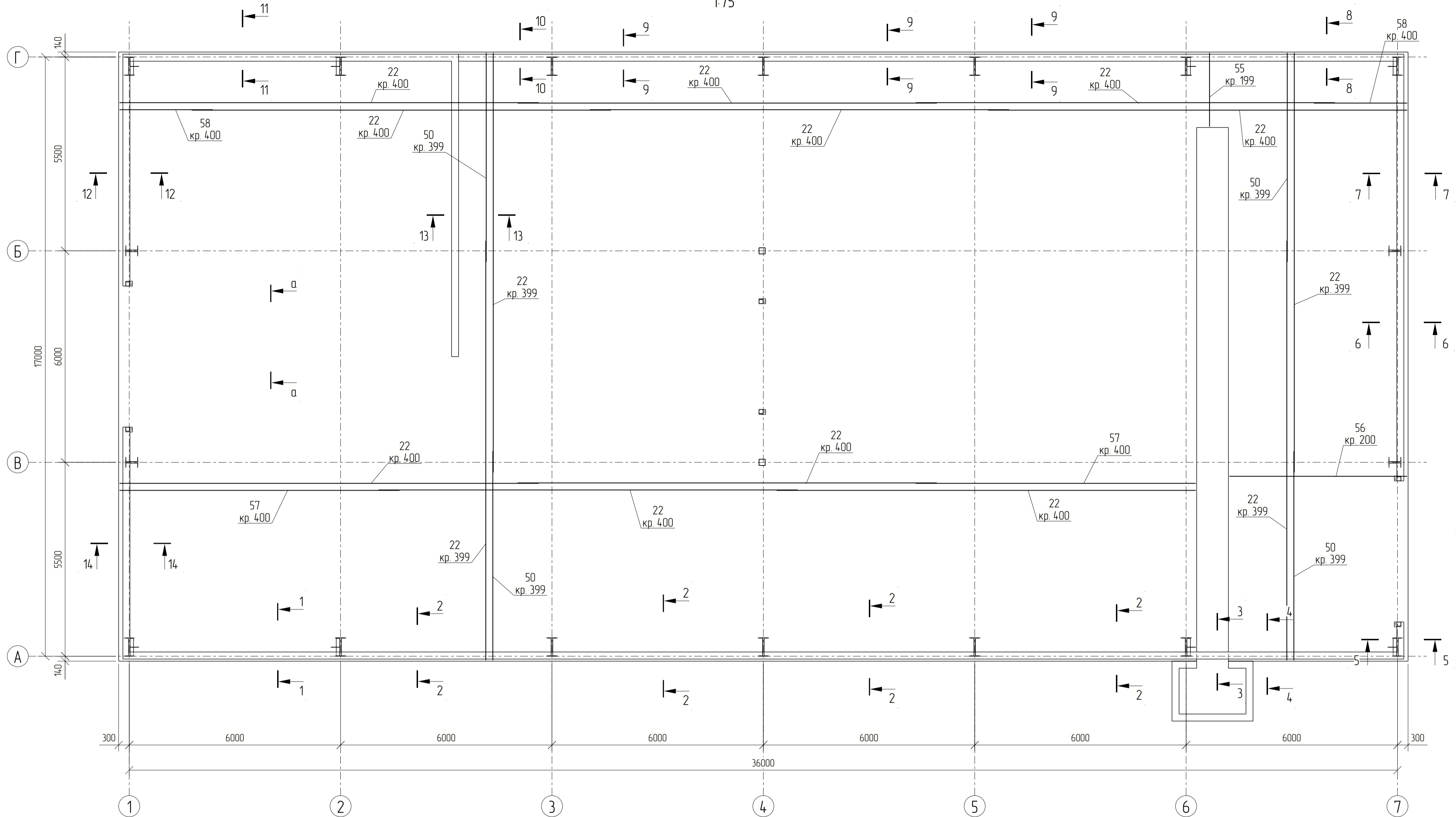

Специфікація на марку					
Поз.	Позначення	Найменування	Кіл.	Маса од. кг.	Примітка
Деталі					
15	ДСТУ 3760:2019	Ø10 A240C, L=1158 мм	907	0.71	648.0 кг
22	ДСТУ 3760:2019	Ø12 A500C, L=11900 мм	730	10.57	7714.1 кг
50	ДСТУ 3760:2019	Ø12 A500C, L=5930 мм	360	5.27	1895.7 кг
55	ДСТУ 3760:2019	Ø12 A500C, L=2090 мм	8	1.86	14.8 кг
56	ДСТУ 3760:2019	Ø12 A500C, L=5050 мм	152	4.48	681.6 кг
57	ДСТУ 3760:2019	Ø12 A500C, L=7950 мм	152	7.06	1073.1 кг
58	ДСТУ 3760:2019	Ø12 A500C, L=2650 мм	22	2.35	51.8 кг
16	ДСТУ 3760:2019	Ø8 A500C, L=719 мм	6	0.28	1.7 кг
27	ДСТУ 3760:2019	Ø6 A240C, L=266 мм	252	0.06	14.9 кг
59	ДСТУ 3760:2019	Ø10 A500C, L=1175 мм	250	0.73	181.2 кг
63	ДСТУ 3760:2019	Ø10 A500C, L=9280 мм	14	5.73	80.2 кг
64	ДСТУ 3760:2019	Ø10 A500C, L=6530 мм	14	4.03	56.4 кг
65	ДСТУ 3760:2019	Ø10 A500C, L=8330 мм	14	5.14	72.0 кг
78	ДСТУ 3760:2019	Ø8 A500C, L=2600 мм	4	1.03	4.1 кг
79	ДСТУ 3760:2019	Ø8 A500C, L=5950 мм	28	2.35	65.8 кг
80	ДСТУ 3760:2019	Ø8 A500C, L=5930 мм	8	2.34	18.7 кг
81	ДСТУ 3760:2019	Ø8 A500C, L=4730 мм	4	1.87	7.5 кг
82	ДСТУ 3760:2019	Ø12 A500C, L=1675 мм	4	1.49	5.9 кг
83	ДСТУ 3760:2019	Ø8 A500C, L=6530 мм	4	2.58	10.3 кг
84	ДСТУ 3760:2019	Ø8 A500C, L=5530 мм	4	2.18	8.7 кг
85	ДСТУ 3760:2019	Ø8 A500C, L=6478 мм	4	2.56	10.2 кг
87	ДСТУ 3760:2019	Ø8 A500C, L=1003 мм	4	0.40	1.6 кг
Матеріали					
		Бетон В25			134.53 м³

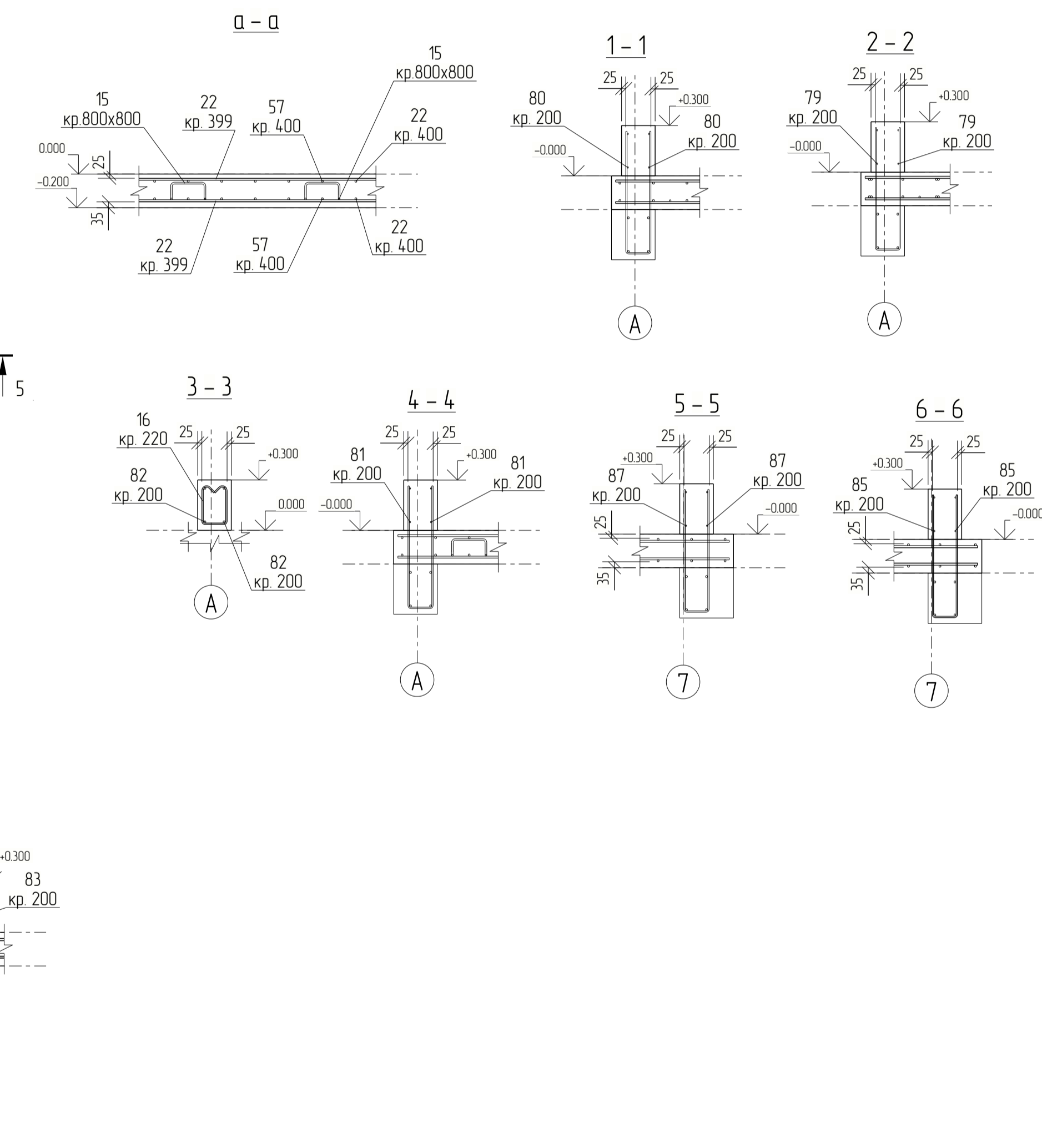

- Зазначені вказівки дивись аркуш 1
- Бетонування підлоги та стін цоколю виконувати після встановлення металевих колон в практичне положення.
- Цей аркуш розглядати спільно з аркушем 4.

Відомість арматури		Дані про проект не підлягає розмноженню або передачі іншим організаціям та особам без згоди ТОВ "ССМ XXI" м. Харків					
Поз.	Ескіз	Зм.	Кільк.	Арк.	№рек.	Підпис.	Дата.
15							
16		Перебрив		Асланоф	№рек.	10.06.2025	
17		Розробив		Малий	№рек.	10.06.2025	
27							

Таблиця змін  
 № аркуша  
 Підпис та дата  
 Зам. № аркуша

Специфікація на марку Ппм-1

Поз.	Позначення	Найменування	Кіл.	Маса од. кз	Примітка
Деталі					
49	ДСТУ 3760:2019	Ø8 А500С, L =11900 мм	16	4.70	75.2 кз
53	ДСТУ 3760:2019	Ø8 А500С, L =1460 мм	126	0.58	72.7 кз
54	ДСТУ 3760:2019	Ø8 А500С, L =2350 мм	8	0.93	7.4 кз
Матеріали					
		Бетон В25			3.77 м³

Схема армування Ппм-1

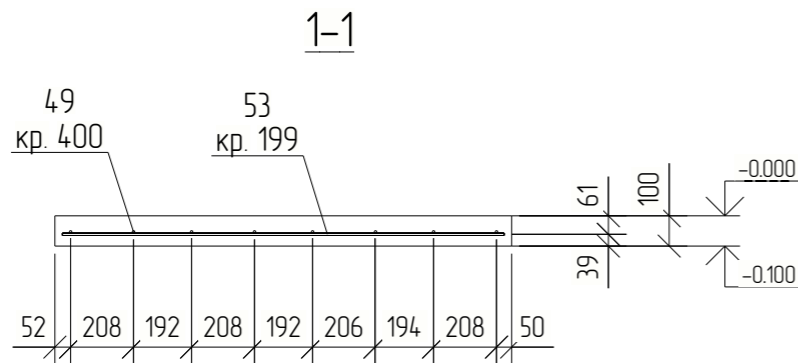
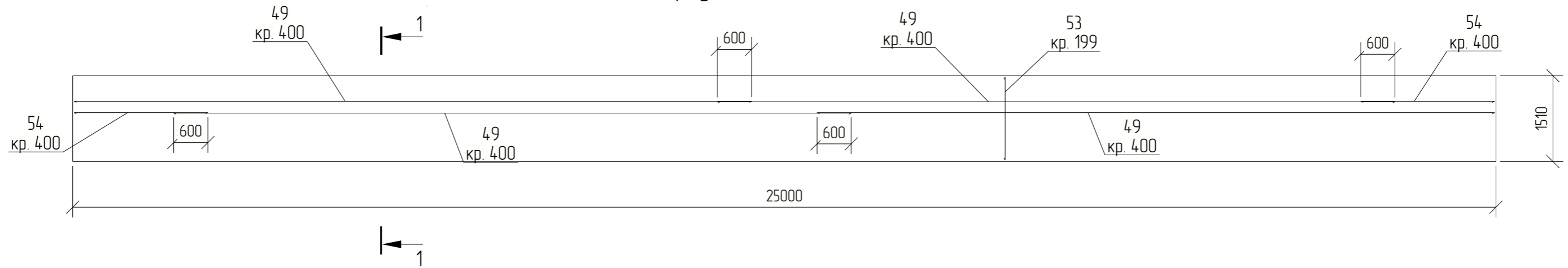

Погоджено			
Зам. інв. №			
Підпис та дата			
Інв. № ориг.			

Даний проєкт не підлягає розмноженню або передачі іншим організаціям та особам без згоди ТОВ "ССМ ХХІ" м. Харків

07/02/2022-1-КБ

Будівництво комбікормового цеху на частині земельної ділянки площею 20 га сільськогосподарського призначення, що знаходиться в адміністративних межах Ташанської сільської ради Київської

Зм.	Кільк.	Арк.	№ док.	Підпис	Дата	Стадія	Аркуш	Аркушів
Перевірив		Асланоф		<i>[Signature]</i>	10.06.2025	Комбікормовий цех	РП	14
Розробив		Малий		<i>[Signature]</i>	10.06.2025			
Плита Ппм-1 Ппм-1						ТОВ "ССМ ХХІ" м. Харків		

Поз.	Позначення	Найменування	Кіл.	Маса од. кз	Примітка
Деталі					
70	ДСТУ 3760:2019	Ø8 А500С, L =8756 мм	19	3.46	65.7 кз
71	ДСТУ 3760:2019	Ø10 А500С, L =3520 мм	90	2.17	195.5 кз
72	ДСТУ 3760:2019	Ø8 А500С, L =9281 мм	19	3.67	69.7 кз
Матеріали					
		Бетон В25			12.58 м <sup>3</sup>

Схема армування Ппм-2

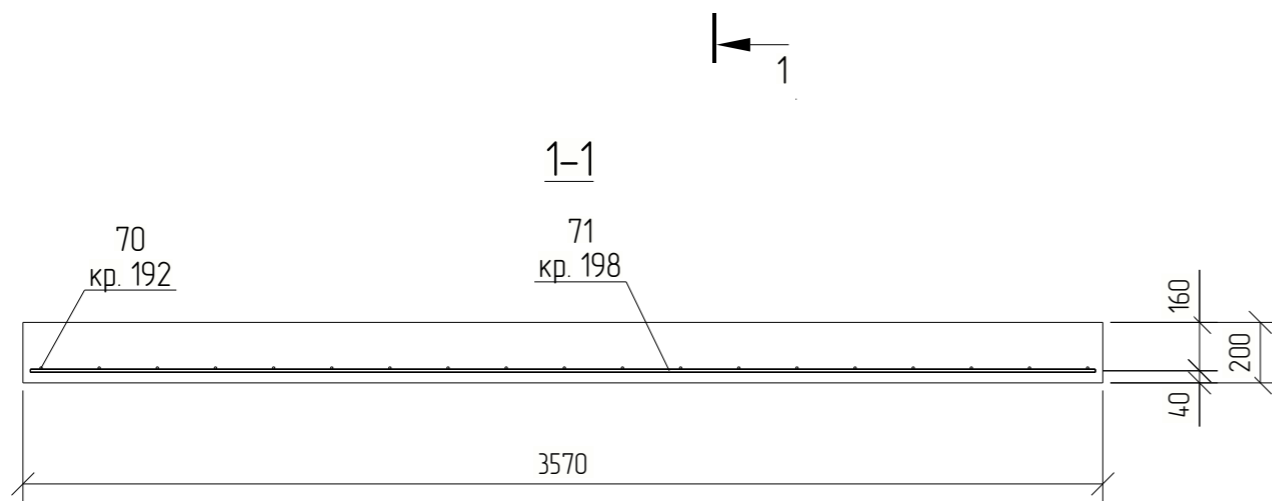
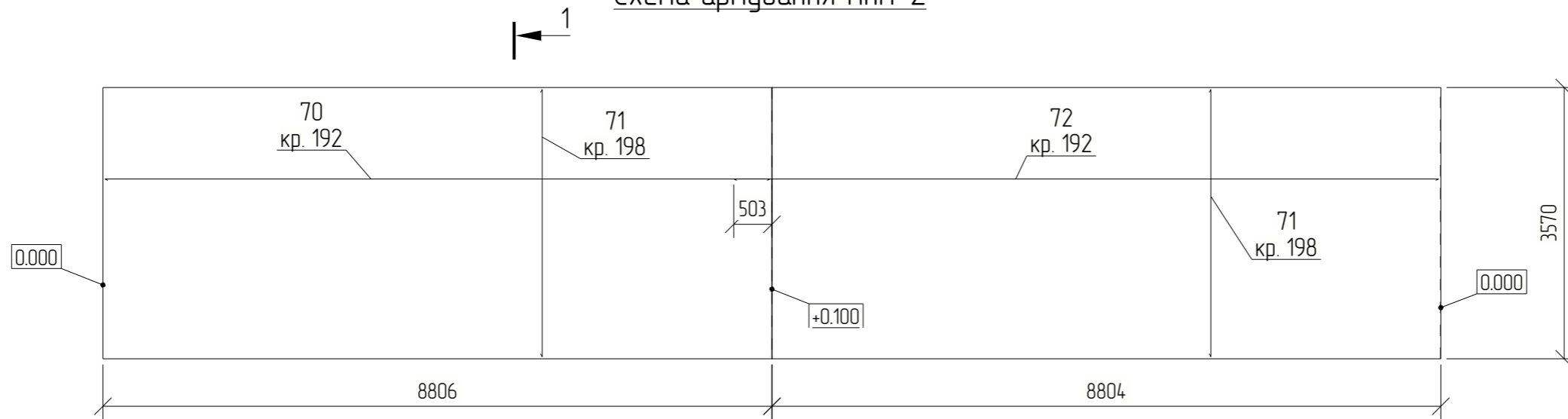

Даний проєкт не підлягає розмноженню або передачі іншим організаціям та особам без згоди ТОВ "ССМ ХХІ" м. Харків

07/02/2022-1-КБ

Будівництво комбикормового цеху на частині земельної ділянки площею 20 гасільськогосподарського призначення, що знаходиться в адміністративних межах Ташанської сільської ради Київської

Зм.	Кільк.	Арк.	№ док.	Підпис	Дата	Стадія	Аркуш	Аркушів
Перевірив		Асланої		<i>[Signature]</i>	10.06.2025	Комбикормовий цех	РП	15
Розробив		Малий		<i>[Signature]</i>	10.06.2025			
Плита Ппм-2 Ппм-2						ТОВ "ССМ ХХІ" м. Харків		

Погоджено

Зам. інв. №

Підпис та дата

Інв. № ориг.

Tekla structures

Специфікація на марку Фп-1

Поз.	Позначення	Найменування	Кіл.	Маса од. кз	Примітка
Деталі					
13	ДСТУ 3760:2019	Ø10 A240С, L =1594 мм	56	0.98	55.1 кз
32	ДСТУ 3760:2019	Ø16 A500С, L =1893 мм	44	2.99	131.6 кз
46	ДСТУ 3760:2019	Ø16 A500С, L =1913 мм	284	3.02	858.4 кз
62	ДСТУ 3760:2019	Ø16 A500С, L =5060 мм	146	8.00	1167.3 кз
69	ДСТУ 3760:2019	Ø20 A500С, L =3242 мм	144	8.01	1153.2 кз
76	ДСТУ 3760:2019	Ø16 A500С, L =3960 мм	46	6.26	287.8 кз
77	ДСТУ 3760:2019	Ø16 A500С, L =1900 мм	46	18.80	864.9 кз
Матеріали					
		Бетон В25			29.33 м <sup>3</sup>
		Бетон ЦПС			20.73 м <sup>3</sup>

Відомість арматури

Поз.	Ескіз
13	
32	
46	
62	
69	
76	
77	

2-2

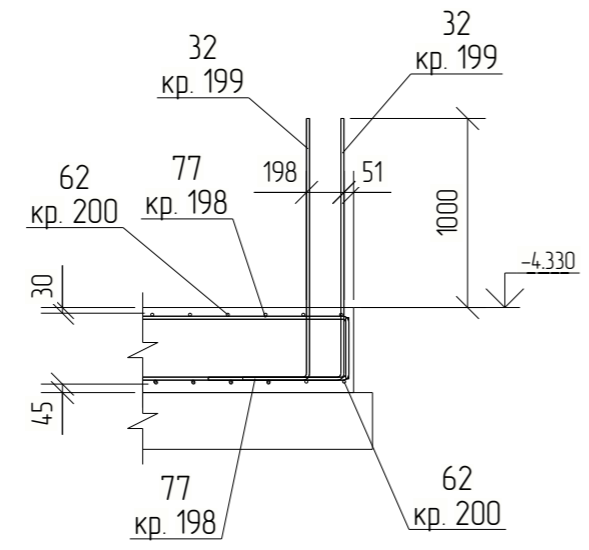

1-1



Схема армування Фп-1



Даний проєкт не підлягає розмноженню або передачі іншим організаціям та особам без згоди ТОВ "ССМ ХХІ"м. Харків

07/02/2022-1-КБ

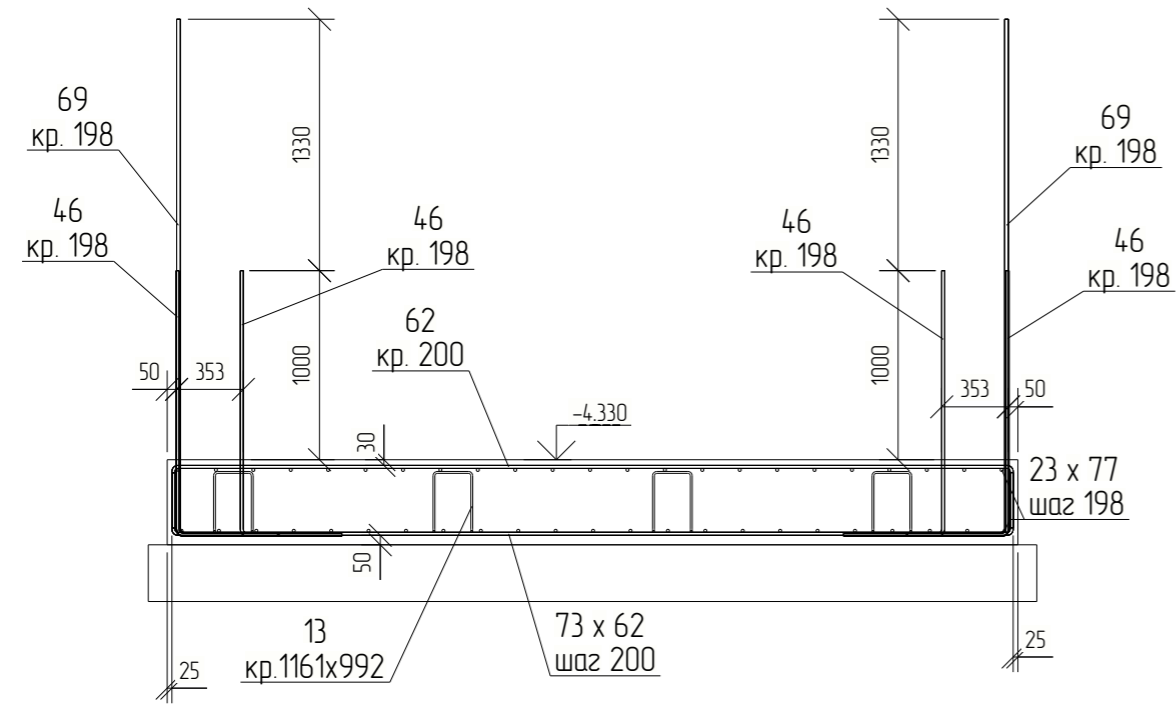
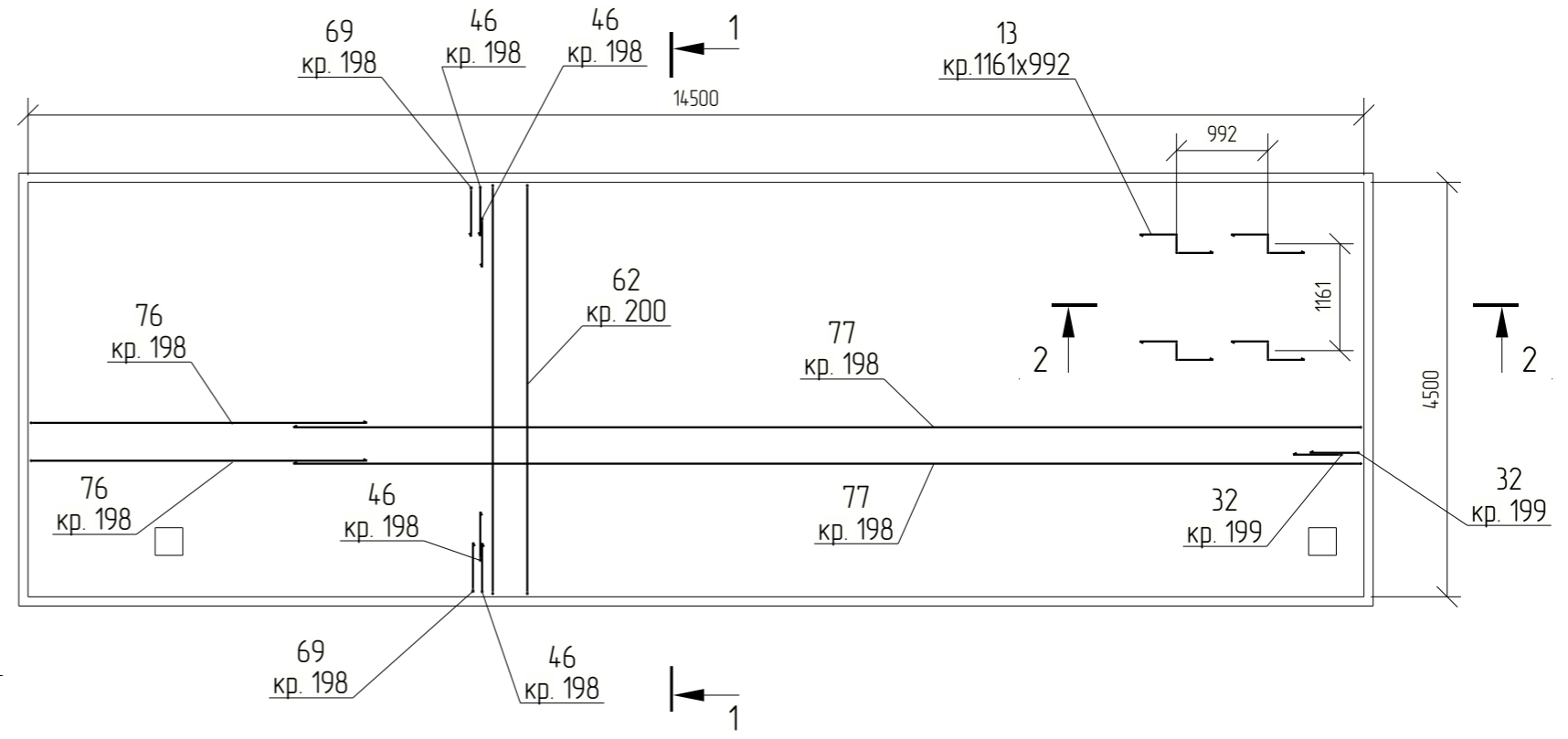
Будівництво комбікормового цеху на частині земельної ділянки площею 20 гасільськогосподарського призначення, що знаходиться в адміністративних межах Ташанської сільської ради Київської

Зм.	Кільк.	Арк.	№доак.	Підпис	Дата
Перевірив		Асланов			10.06.2025
Розробив		Малий			10.06.2025

Стадія	Аркуш	Аркушів
РП	16	
Фундаментна плита Фп-1 Фп-1		
ТОВ "ССМ ХХІ" м. Харків		

Погоджено		
Зам. інв. №		
Підпис та дата		
Інв. № ориг.		

Відомість арматури	
Поз.	Ескіз
3	
23	
24	
35	
36	

Специфікація на марку СМ-2					
Поз.	Позначення	Найменування	Кіл.	Маса од. кз	Примітка
Деталі					
3	ДСТУ 3760:2019	Ø12 А500С, L =2137 мм	48	1.90	91.1 кз
22	ДСТУ 3760:2019	Ø12 А500С, L =11900 мм	96	10.57	1014.5 кз
23	ДСТУ 3760:2019	Ø16 А500С, L =2573 мм	48	4.07	195.1 кз
24	ДСТУ 3760:2019	Ø12 А500С, L =1537 мм	48	1.37	65.5 кз
35	ДСТУ 3760:2019	Ø6 А240С, L =555 мм	864	0.12	106.4 кз
36	ДСТУ 3760:2019	Ø6 А240С, L =397 мм	108	0.09	9.5 кз
66	ДСТУ 3760:2019	Ø16 А500С, L =4595 мм	328	7.26	2381.3 кз
67	ДСТУ 3760:2019	Ø12 А500С, L =2850 мм	96	2.53	243.0 кз
68	ДСТУ 3760:2019	Ø16 А500С, L =3600 мм	48	5.69	273.0 кз
Матеріали					
		Бетон В25			65.42 м³

Схема армування стін СМ-2

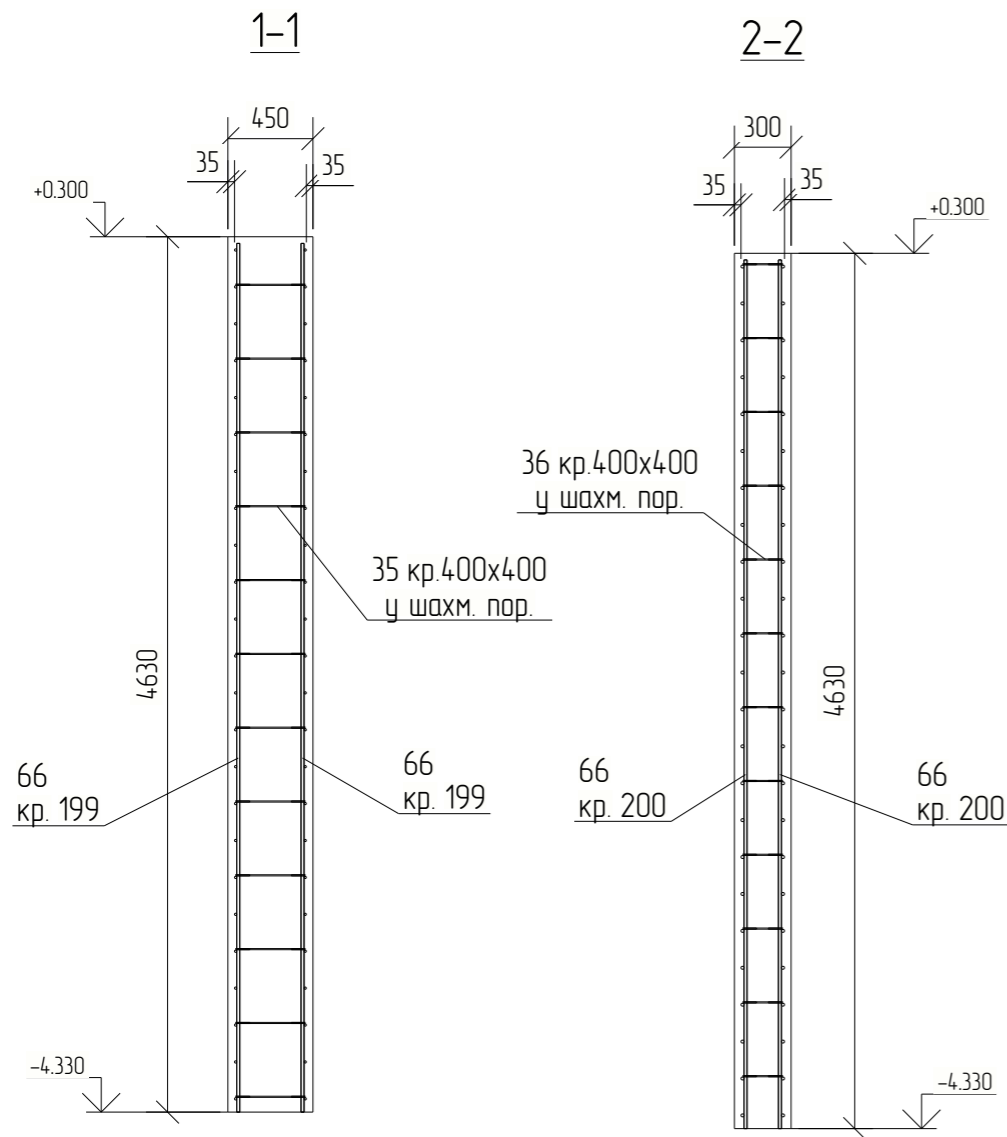
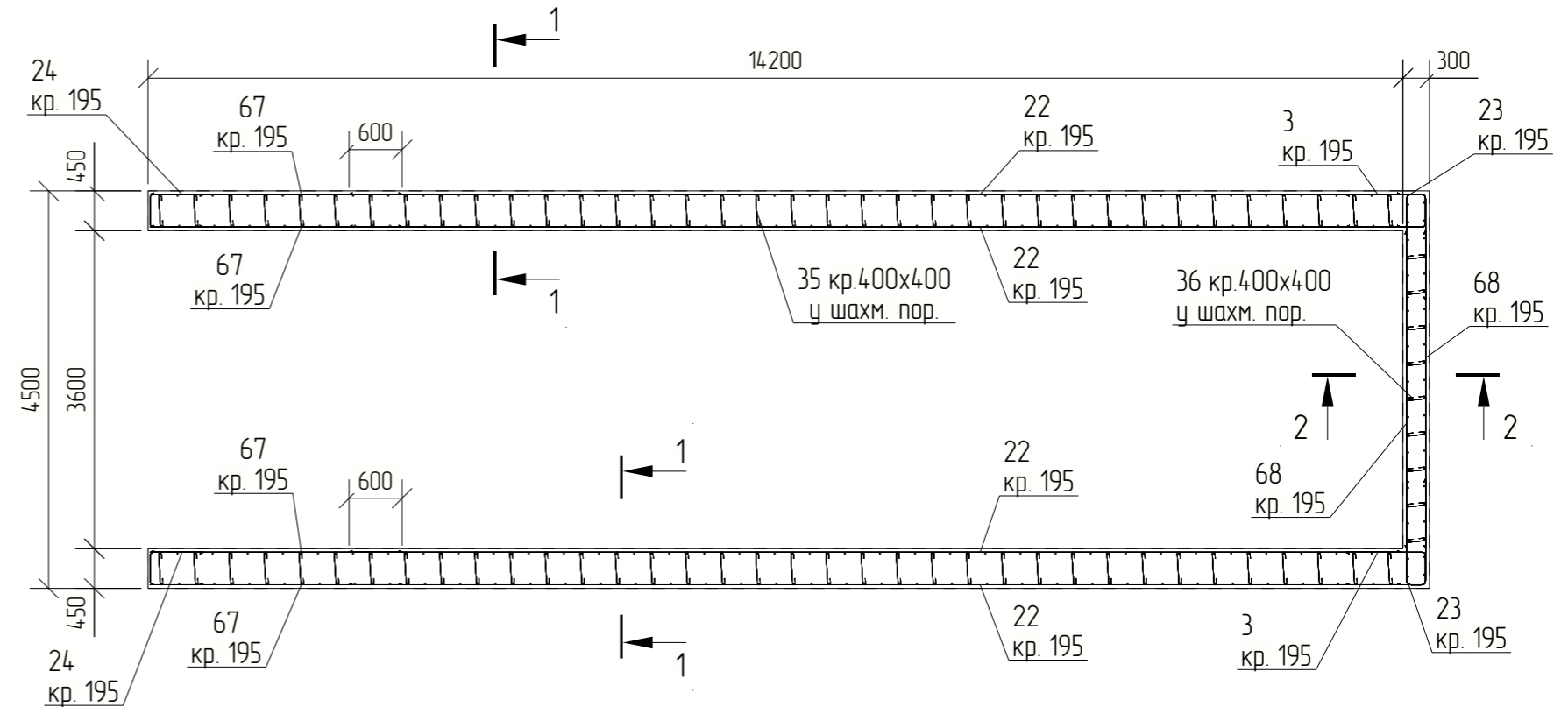

Даний проєкт не підлягає розмноженню або передачі іншим організаціям та особам без згоди ТОВ "ССМ ХХІ" м. Харків

07/02/2022-1-КБ

Будівництво комбікормового цеху на частині земельної ділянки площею 20 га сільськогосподарського призначення, що знаходиться в адміністративних межах Ташанської сільської ради Київської області

Зм.	Кільк.	Арк.	№ док.	Підпис	Дата
Перевірив		Асланов		<i>[Signature]</i>	10.06.2025
Розробив		Малий		<i>[Signature]</i>	10.06.2025

Стадія	Аркуш	Аркушів
РП	17	

Стіни СМ-2 СМ-2

ТОВ "ССМ ХХІ" м. Харків

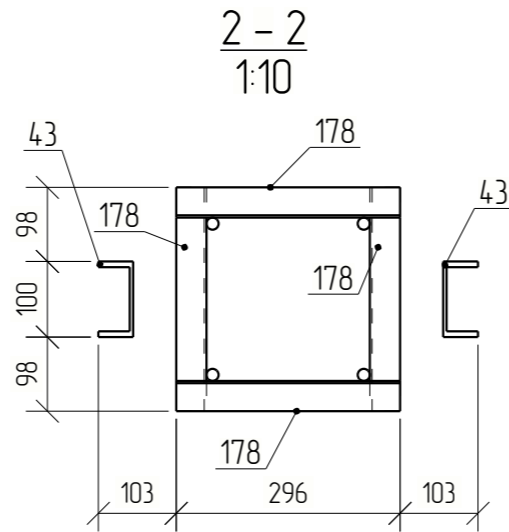
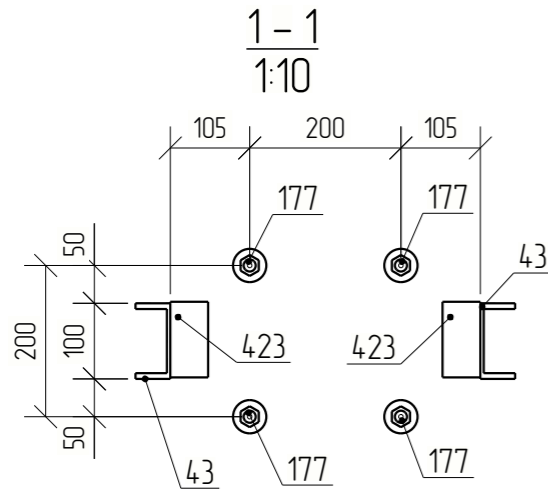
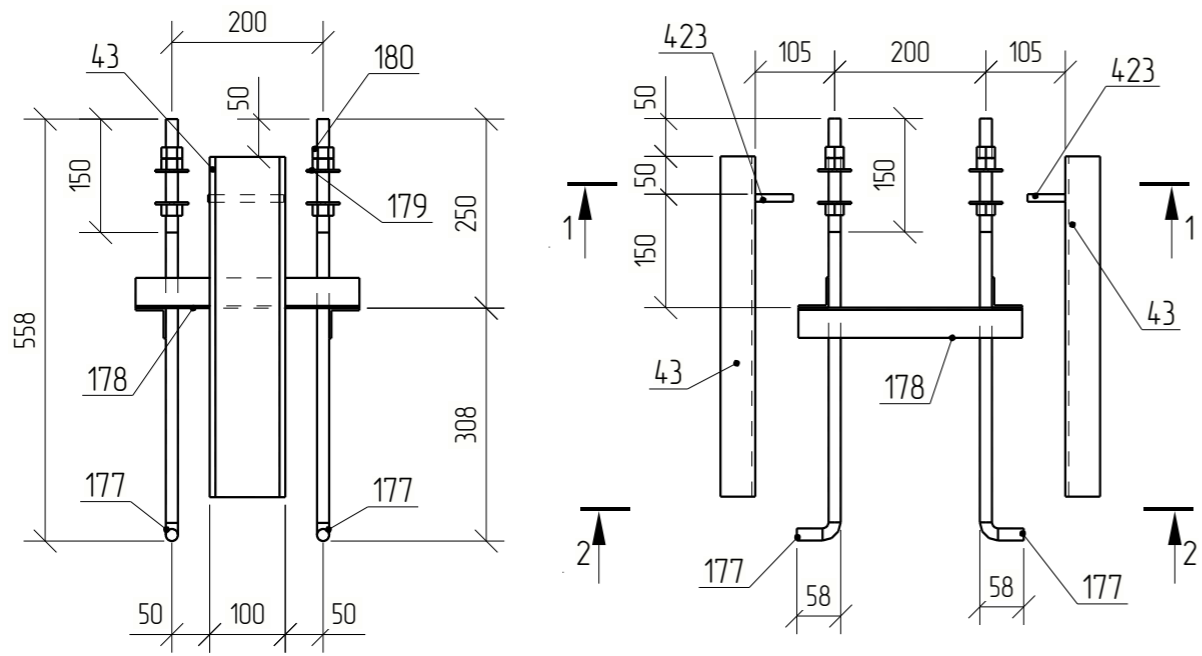

Специфікація на відправний елемент

Марка елем.	№ дет.	Кільк. шт.	Переріз	Довжина, мм	Маса, кг			Марка металу	Примітка
					однієї дет.	всіх дет.	одного елем.		
	43	2	U10P_8240_97	450	3.85	7.7		С245	
	177	4	CL16_2590_2006	593	0.94	3.8		С245	
	178	4	L40X3_8509_93	296	0.55	2.2		С245	
	179	8	Шайба М16	3	0.03	0.2		С245	
	180	12	Гайка М16	15	0.06	0.7		С245	
	423	2	-10x50	100	0.39	0.8		С245	
А81-1							15.4		

Відомість відправних елементів

Марка елемента	Кільк. шт.	Маса, кг	
		одного елем.	всіх елем.
А81-1	14	15.4	215.6
		Разом	215.6

Вибірка металу на всі елементи

Позначення	Стандарт	Марка металу	Маса, кг
CL16_2590_2006		С245	3.8
L40X3_8509_93		С245	2.2
U10P_8240_97		С245	7.7
Гайка М16		С245	0.7
Шайба М16		С245	0.2
†10	ДСТУ 8540:2015	С245	0.8
Разом			15.4

- Довжина різьби 150 мм.
- Поз. 43 встановлюється при бетонуванні фундаменту.
- Поз. 423 приварюється до поз.43 після встановлення колон в проектне положення.
- Зварні шви - двосторонні, виконувати за контуром примикання деталей, катет зварного шва приймати за найменшою товщиною деталей, що зварюються, крім обумовлених.
- Заводське зварювання - МП, СВ 08Г2С дротом діам.1,2мм АФ СВ-10НМА дротом діам.3-5мм.

Даний проєкт не підлягає розмноженню або передачі іншим організаціям та особам без згоди

07/02/2022-1-КБ

Будівництво комбікармбового цеху  
на частині земельної ділянки площею 20 га сільськогосподарського призначення, що знаходиться в адміністративних межах Ташанської сільської ради Київської

Зм.	Кільк.	Арк.	№док.	Підпис	Дата	Комбікармбовий цех	Стадія	Аркуш	Аркушів
Перевірив		Асланоє		<i>[Signature]</i>	10.06.2025			РП	18
Розробив		Малий		<i>[Signature]</i>	10.06.2025				
Анкерний блок А81-1 А81-1							ТОВ "ССМ ХХІ" м. Харків		

Погоджено

Зам. інв. №

Підпис та дата

Інв. № ориз.

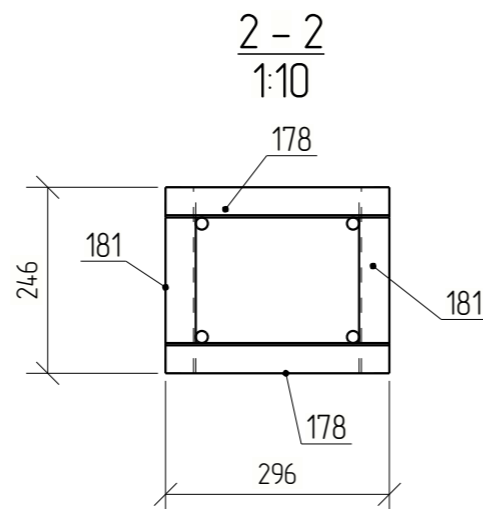
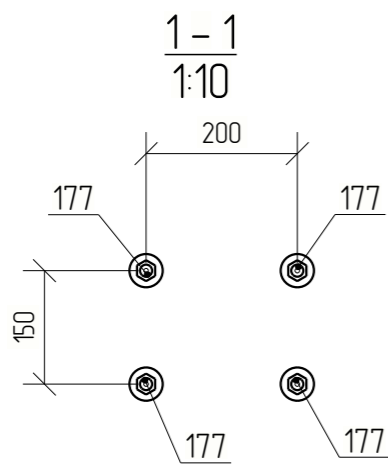
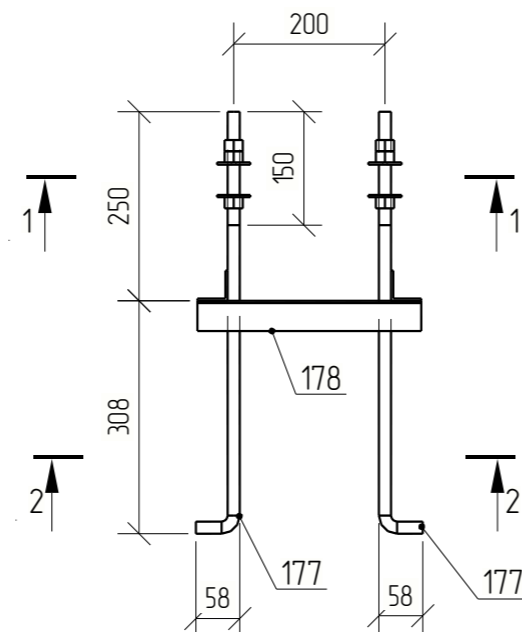
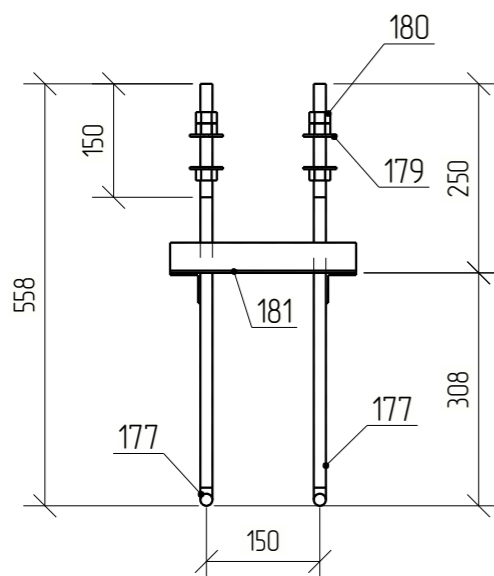

Специфікація на відправний елемент

Марка елем.	№ дет.	Кільк. шт.	Переріз	Довжина, мм	Маса, кг			Марка металу	Примітка
					однієї дет.	всіх дет.	одного елем.		
	177	4	CL16_2590_2006	593	0.94	3.8		С245	
	178	2	L40X3_8509_93	296	0.55	1.1		С245	
	179	8	Шайба М16	3	0.03	0.2		С245	
	180	12	Гайка М16	15	0.06	0.7		С245	
	181	2	L40X3_8509_93	246	0.45	0.9		С245	
Аδ1-2							6.7		

Відомість відправних елементів

Марка елемента	Кільк. шт.	Маса, кг	
		одного елем.	всіх елем.
Аδ1-2	4	6.7	26.8
		Разом	26.8

Видірка металу на всі елементи

Позначення	Переріз	Стандарт	Марка металу	Маса, кг
L40X3_8509_93			С245	2.0
Гайка М16			С245	0.7
Шайба М16			С245	0.2
Разом				6.7

- Довжина різьби 150 мм.
- Зварні шви - двосторонні, виконувати за контуром примикання деталей, катет зварного шва приймає за найменшою товщиною деталей, що зварюються, крім обумовлених.
- Заводське зварювання - МП, СВ 08Г2С дротом діам.1,2мм АФ СВ-10НМА дротом діам.3-5мм.

Даний проєкт не підлягає розмноженню або передачі іншим організаціям та особам без згоди

07/02/2022-1-КБ

Будівництво комбикормового цеху  
на частині земельної ділянки площею 20 га сільськогосподарського призначення, що знаходиться в адміністративних межах Ташанської сільської ради Київської

Зм.	Кільк.	Арк.	№ док.	Підпис	Дата
Перевірив		Асланов		<i>[Signature]</i>	10.06.2025
Розробив		Малий		<i>[Signature]</i>	10.06.2025

Комбикормовий цех

Стадія	Аркуш	Аркушів
РП	19	

Анкерний блок Аδ1-2 Аδ1-2

ТОВ "ССМ ХХІ"  
м. Харків

Погоджено

Зам. інв. №

Підпис та дата

Інв. № ориг.

Tekla structures

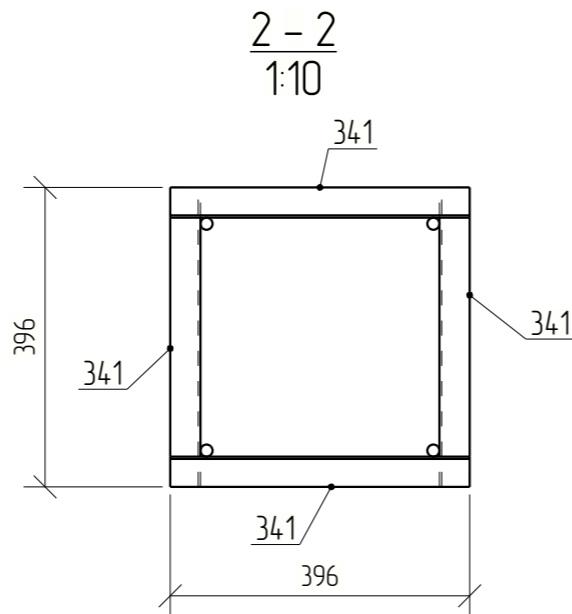
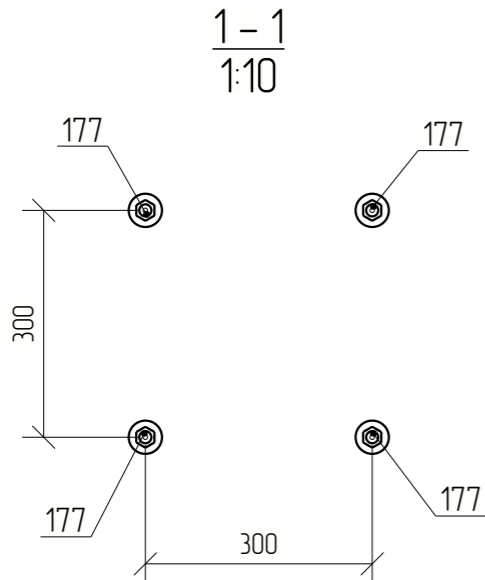
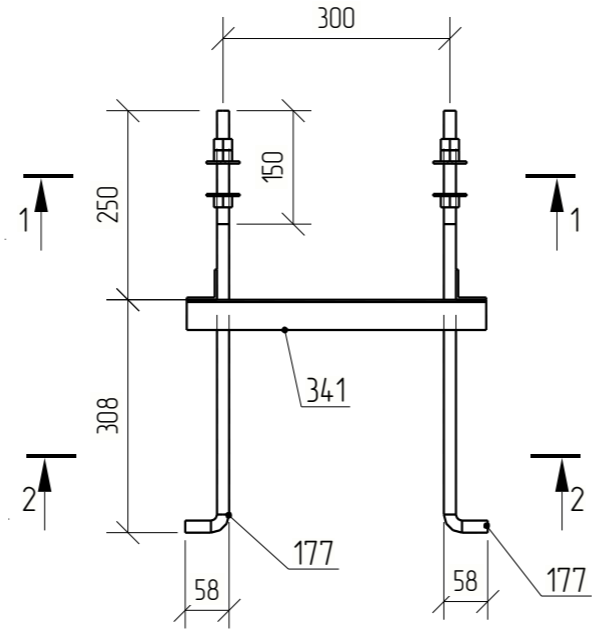
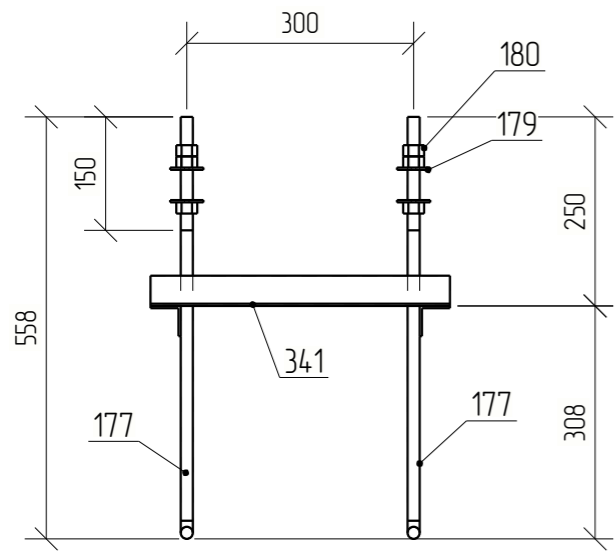

Специфікація на відправний елемент

Марка елем.	№ дет.	Кільк. шт.	Переріз	Довжина, мм	Маса, кг			Марка металу	Примітка
					однієї дет.	всіх дет.	одного елем.		
	177	4	CL16_2590_2006	593	0.94	3.8		С245	
	179	8	Шайба М16	3	0.03	0.2		С245	
	180	12	Гайка М16	15	0.06	0.7		С245	
	341	4	L40X3_8509_93	396	0.73	2.9		С245	
Аδ1-3							7.6		

Відомість відправних елементів

Марка елемента	Кільк. шт.	Маса, кг	
		одного елем.	всіх елем.
Аδ1-3	2	7.6	15.2
Разом			15.2

Вибірка металу на всі елементи

Позначення	Стандарт	Марка металу	Маса, кг
CL16_2590_2006		С245	3.8
L40X3_8509_93		С245	2.9
Гайка М16		С245	0.7
Шайба М16		С245	0.2
Разом			7.6

- Довжина різьби 150 мм.
- Зварні шви - двосторонні, виконувати за контуром примикання деталей, катет зварного шва приймати за найменшою товщиною деталей, що зварюються, крім обумовлених.
- Заводське зварювання - МП, СВ 08Г2С дротом діам.1,2мм АФ СВ-10НМА дротом діам.3-5мм.

Даний проєкт не підлягає розмноженню або передачі іншим організаціям та особам без згоди

07/02/2022-1-КБ

Будівництво комбикормового цеху  
на частині земельної ділянки площею 20 га сільськогосподарського призначення, що знаходиться в адміністративних межах Ташанської сільської ради Київської

Зм.	Кільк.	Арк.	№ док.	Підпис	Дата
Перевірив		Аслано		<i>Аслано</i>	10.06.2025
Розробив		Малий		<i>Малий</i>	10.06.2025

Стадія	Аркуш	Аркушів
РП	20	

Анкерний блок Аδ1-3 Аδ1-3

ТОВ "ССМ ХХІ"  
м. Харків

Погоджено

Зам. інв. №

Підпис та дата

Інв. № ориг.

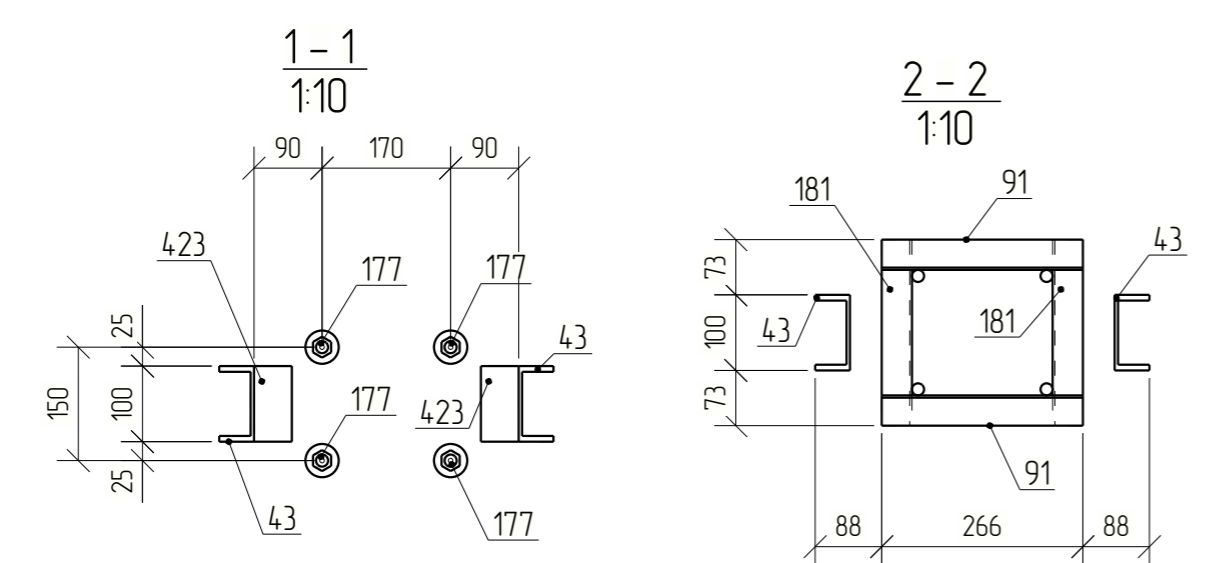
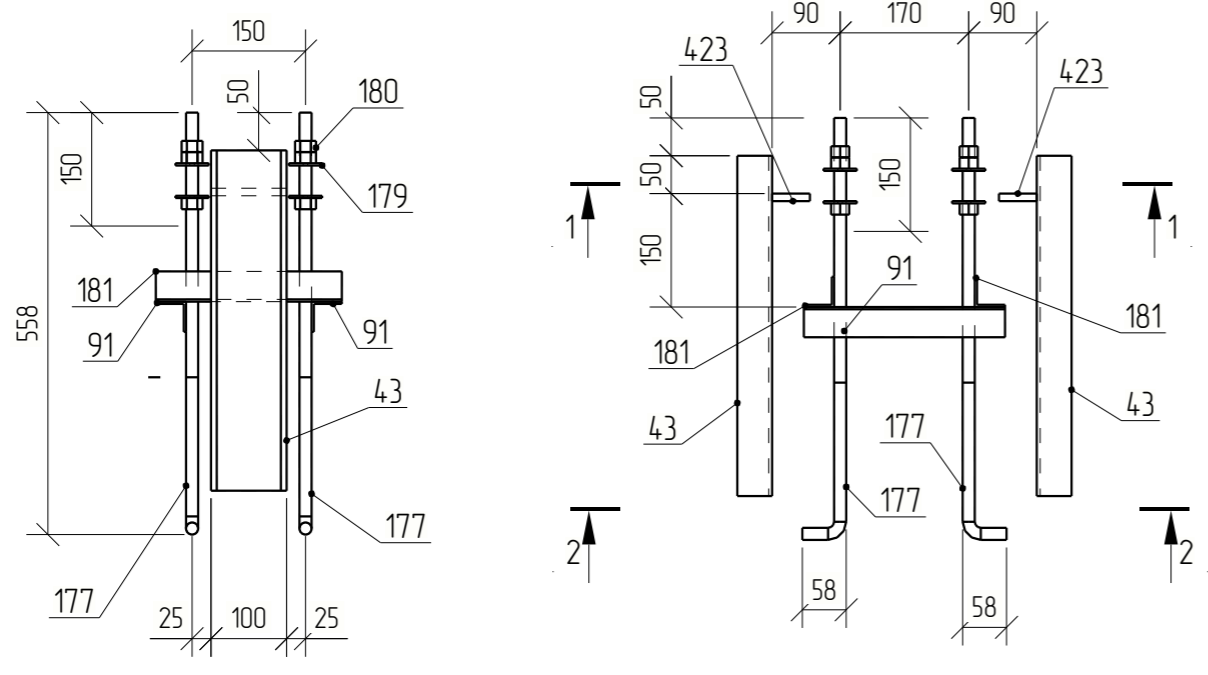

Специфікація на відправний елемент

Марка елем.	№ дет.	Кільк. шт.	Переріз	Довжина, мм	Маса, кг			Марка металу	Примітка
					однієї дет.	всіх дет.	одного елем.		
Аб1-4	43	2	U10P_8240_97	450	3.85	7.7	15.1	С245	
	91	2	L40X3_8509_93	266	0.49	1.0		С245	
	177	4	CL16_2590_2006	593	0.94	3.8		С245	
	179	8	Шайба M16	3	0.03	0.2		С245	
	180	12	Гайка M16	15	0.06	0.7		С245	
	181	2	L40X3_8509_93	246	0.45	0.9		С245	
	423	2	-10x50	100	0.39	0.8		С245	

Відомість відправних елементів

Марка елемента	Кільк. шт.	Маса, кг	
		одного елем.	всіх елем.
Аб1-4	20	15.1	302.0
		Разом	302.0

Видірка металу на всі елементи

Позначення	Переріз	Стандарт	Марка металу	Маса, кг	
					CL16_2590_2006
L40X3_8509_93			С245	1.9	
U10P_8240_97			С245	7.7	
Гайка M16			С245	0.7	
Шайба M16			С245	0.2	
t10		ДСТУ 8540:2015	С245	0.8	
				Разом	15.1

- Довжина різьби 150 мм.
- Поз. 43 встановлюється при бетонуванні фундаменту.
- Поз. 423 приварюється до поз.43 після встановлення колон в проектне положення.
- Зварні шви - двосторонні, виконувати за контуром примикання деталей, катет зварного шва приймає за найменшою товщиною деталей, що зварюються, крім обумовлених.
- Заводське зварювання - МП, СВ 08Г2С дротом діам.1,2мм АФ Св-10НМА дротом діам.3-5мм.

Даний проєкт не підлягає розмноженню або передачі іншим організаціям та особам без згоди

**07/02/2022-1-КБ**

Будівництво комбикормового цеху  
на частині земельної ділянки площею 20 га сільськогосподарського призначення, що знаходиться в адміністративних межах Ташанської сільської ради Київської

Зм.	Кільк.	Арк.	№ док.	Підпис	Дата
Перевірив		Асланов		<i>[Signature]</i>	10.06.2025
Розробив		Малий		<i>[Signature]</i>	10.06.2025

Комбикормовий цех			Стадія	Аркуш	Аркушів
			РП	21	
Анкерний блок Аб1-4 Аб1-4			ТОВ "ССМ ХХІ" м. Харків		

Погоджено		
Інв. № ориг.	Зам. інв. №	
Підпис та дата		

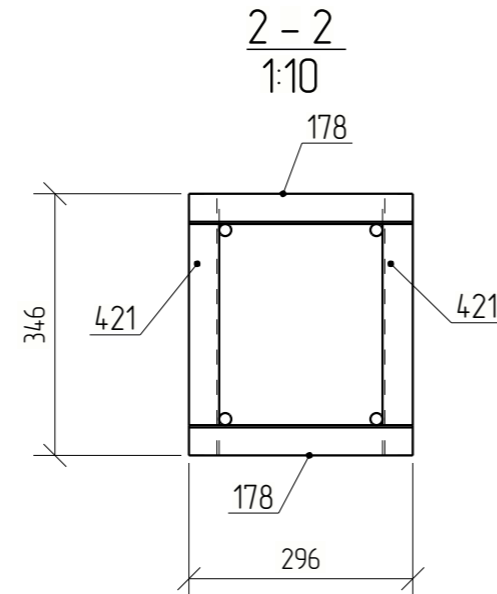
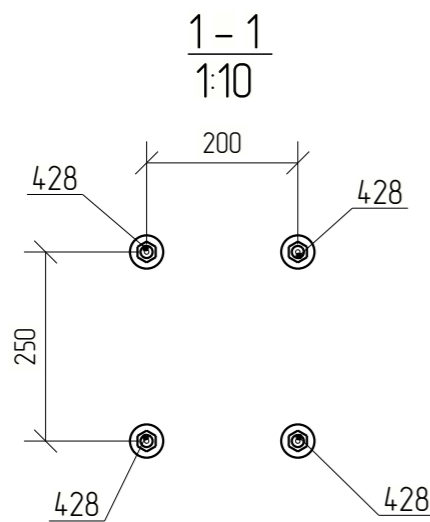
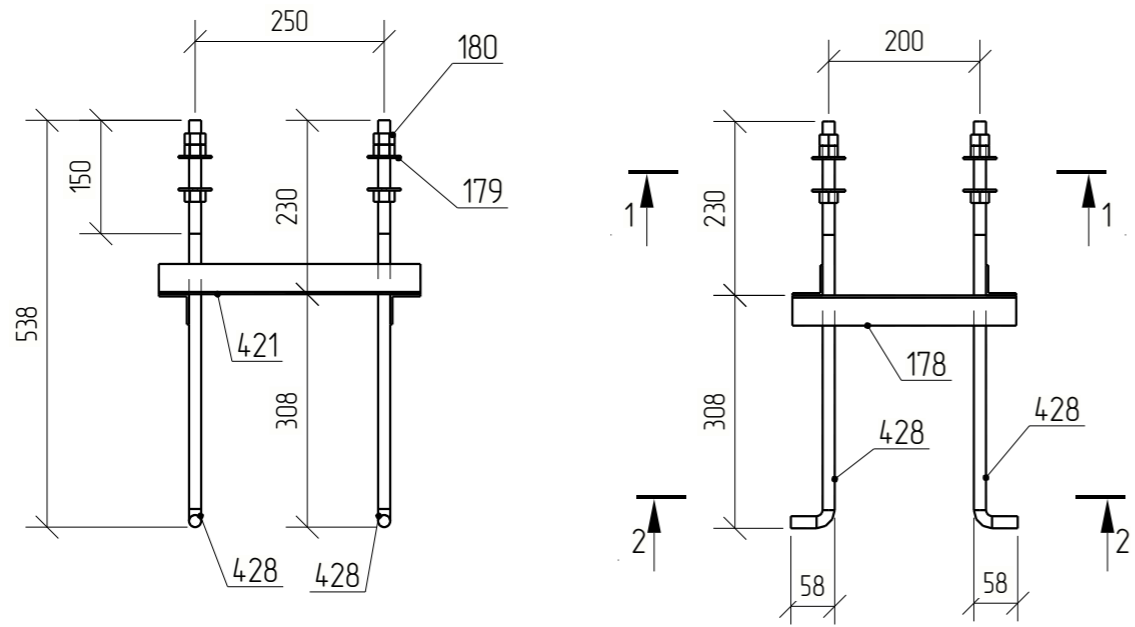

Специфікація на відправний елемент

Марка елем.	№ дет.	Кільк. шт.	Переріз	Довжина, мм	Маса, кг			Марка металу	Примітка
					однієї дет.	всіх дет.	одного елем.		
	178	2	L40X3_8509_93	296	0.55	1.1		С245	
	179	8	Шайба M16	3	0.03	0.2		С245	
	180	12	Гайка M16	15	0.06	0.7		С245	
	421	2	L40X3_8509_93	346	0.64	1.3		С245	
	428	4	CL16_2590_2006	573	0.90	3.6		С245	
А81-5							6.9		

Відомість відправних елементів

Марка елемента	Кільк. шт.	Маса, кг	
		одного елем.	всіх елем.
А81-5	4	6.9	27.6
		Разом	27.6

Видірка металу на всі елементи

Позначення	Переріз	Стандарт	Марка металу	Маса, кг
L40X3_8509_93			С245	2.4
Гайка M16			С245	0.7
Шайба M16			С245	0.2
Разом				6.9

- Довжина різьби 150 мм.
- Зварні шви - двосторонні, виконувати за контуром примикання деталей, катет зварного шва приймає за найменшою товщиною деталей, що зварюються, крім обумовлених.
- Заводське зварювання - МП, СВ 08Г2С дротом діам.1,2мм АФ СВ-10НМА дротом діам.3-5мм.

Даний проєкт не підлягає розмноженню або передачі іншим організаціям та особам без згоди

07/02/2022-1-КБ

Будівництво комбікормового цеху на частині земельної ділянки площею 20 га сільськогосподарського призначення, що знаходиться в адміністративних межах Ташанської сільської ради Київської

Зм.	Кільк.	Арк.	№ док.	Підпис	Дата	Комбікормовий цех	Стадія	Аркуш	Аркушів
Перевірив		Аслано		<i>Аслано</i>	10.06.2025			РП	22
Розробив		Малий		<i>Малий</i>	10.06.2025				
Анкерний блок А81-5 А81-5							ТОВ "ССМ ХХІ" м. Харків		

Погоджено

Зам. інв. №

Підпис та дата

Інв. № ориг.

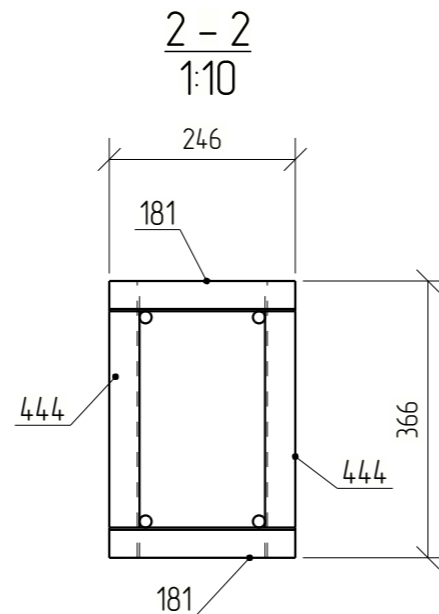
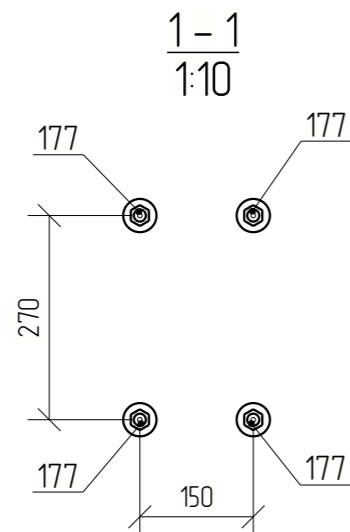
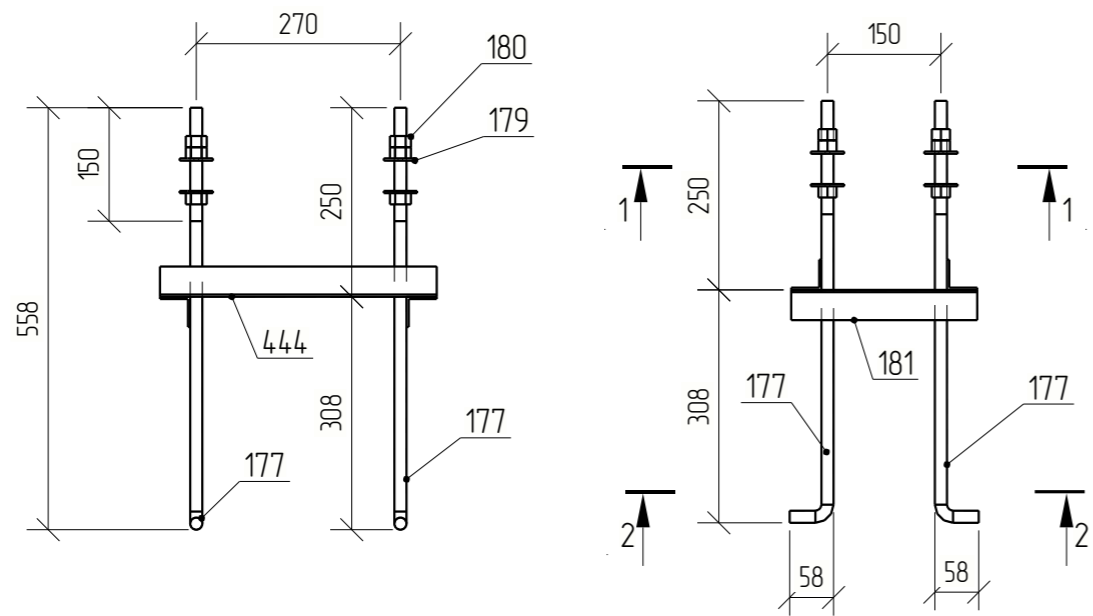

Специфікація на відправний елемент

Марка елем.	№ дет.	Кільк. шт.	Переріз	Довжина, мм	Маса, кг			Марка металу	Примітка
					однієї дет.	всіх дет.	одного елем.		
	177	4	CL16_2590_2006	593	0.94	3.8		С245	
	179	8	Шайба М16	3	0.03	0.2		С245	
	180	12	Гайка М16	15	0.06	0.7		С245	
	181	2	L40X3_8509_93	246	0.45	0.9		С245	
	444	2	L40X3_8509_93	366	0.68	1.4		С245	
АЎ1-6							7.0		

Відомість відправних елементів			
Марка елемента	Кільк. шт.	Маса, кг	
		одного елем.	всіх елем.
АЎ1-6	6	7.0	42.0
		Разом	42.0

Видірка металу на всі елементи			
Позначення	Переріз	Марка металу	Маса, кг
CL16_2590_2006		С245	3.8
L40X3_8509_93		С245	2.3
Гайка М16		С245	0.7
Шайба М16		С245	0.2
Разом			7.0

1. Довжина різьби 150 мм.
2. Зварні шви - двосторонні, виконувати за контуром примикання деталей, катет зварного шва приймає за найменшою товщиною деталей, що зварюються, крім обумовлених.
3. Заводське зварювання - МП, СВ 08Г2С дротом діам.1,2мм АФ С6-10НМА дротом діам.3-5мм.

Даний проєкт не підлягає розмноженню або передачі іншим організаціям та особам без згоди

07/02/2022-1-КБ

Будівництво комбикормового цеху  
на частині земельної ділянки площею 20 га сільськогосподарського призначення, що знаходиться в адміністративних межах Ташанської сільської ради Київської

Зм.	Кільк.	Арк.	№ док.	Підпис	Дата
Перевірив		Асланов		<i>[Signature]</i>	10.06.2025
Розробив		Малий		<i>[Signature]</i>	10.06.2025

Стадія	Аркуш	Аркушів
РП	23	

Анкерний блок АЎ1-6 АЎ1-6

ТОВ "ССМ ХХІ"  
м. Харків

Погоджено

Зам. інв. №

Підпис та дата

Інв. № ориз.

Tekla structures