Оглавление

2. Состав проекта
3. Обмерный план
4. Варианты перепланировки
5. Варианты перепланировки
6. План расстановки мебели
7. План демонтажа
8. План монтажа
9. План потолка
10. План расстановки светильников
11. План электрики
12. План пола
13. План размещения теплого пола
14. План размещения сантехнических приборов
15. План разверток
16. Развертки коридор, гостиная, спальня
17. Развертки спальня, санузел
18. Спецификация материалов
19. Спецификация материалов
20. Визуализация коридора
21. Визуализация гостиной
22. Визуализация спальни
23. Визуализация спальни
24. Визуализация спальни
25. Визуализация санузла
26. Альтернативные решения стен помещений

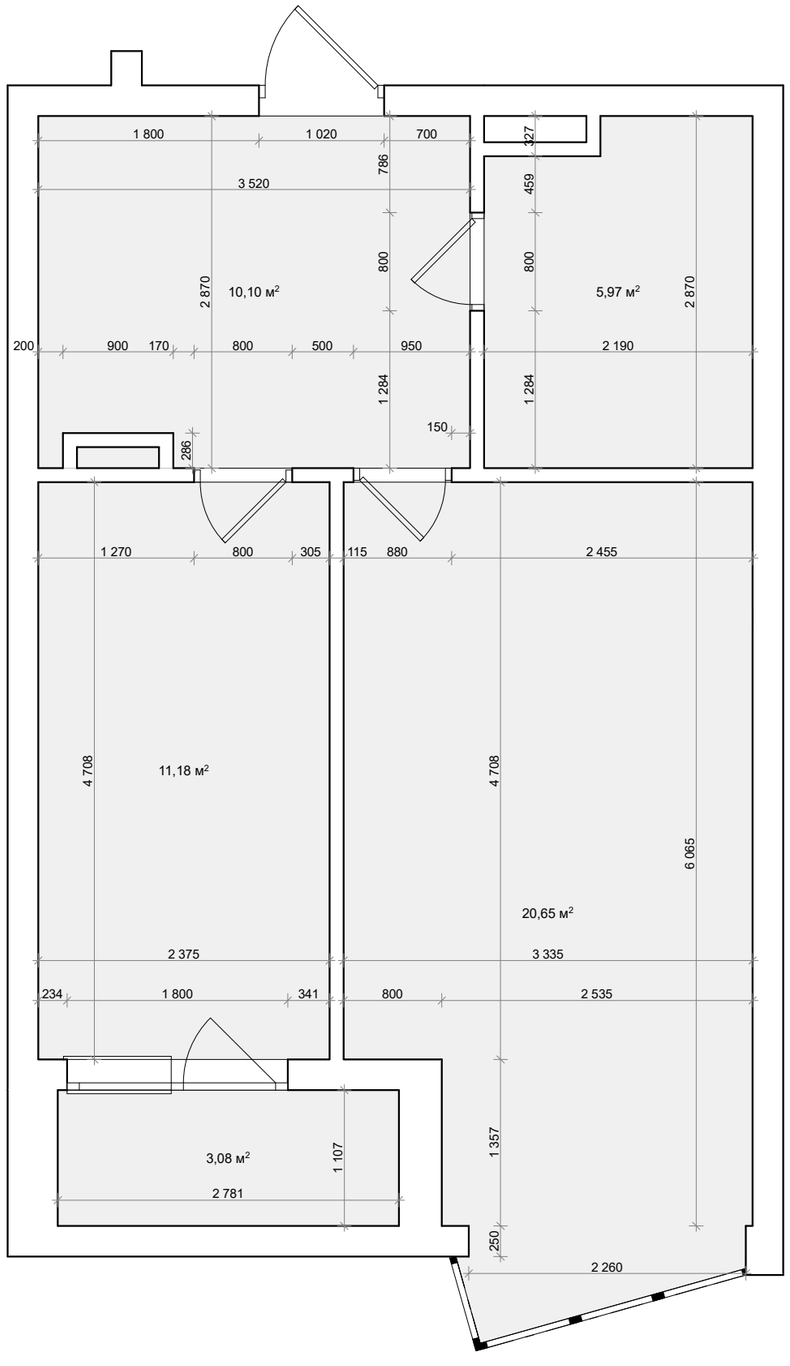

Экспликация помещений:

1. Коридор 10,10м²
2. Кухня 11,18м²
3. Гостиная 20,65м²
4. Санузел 5,97м²

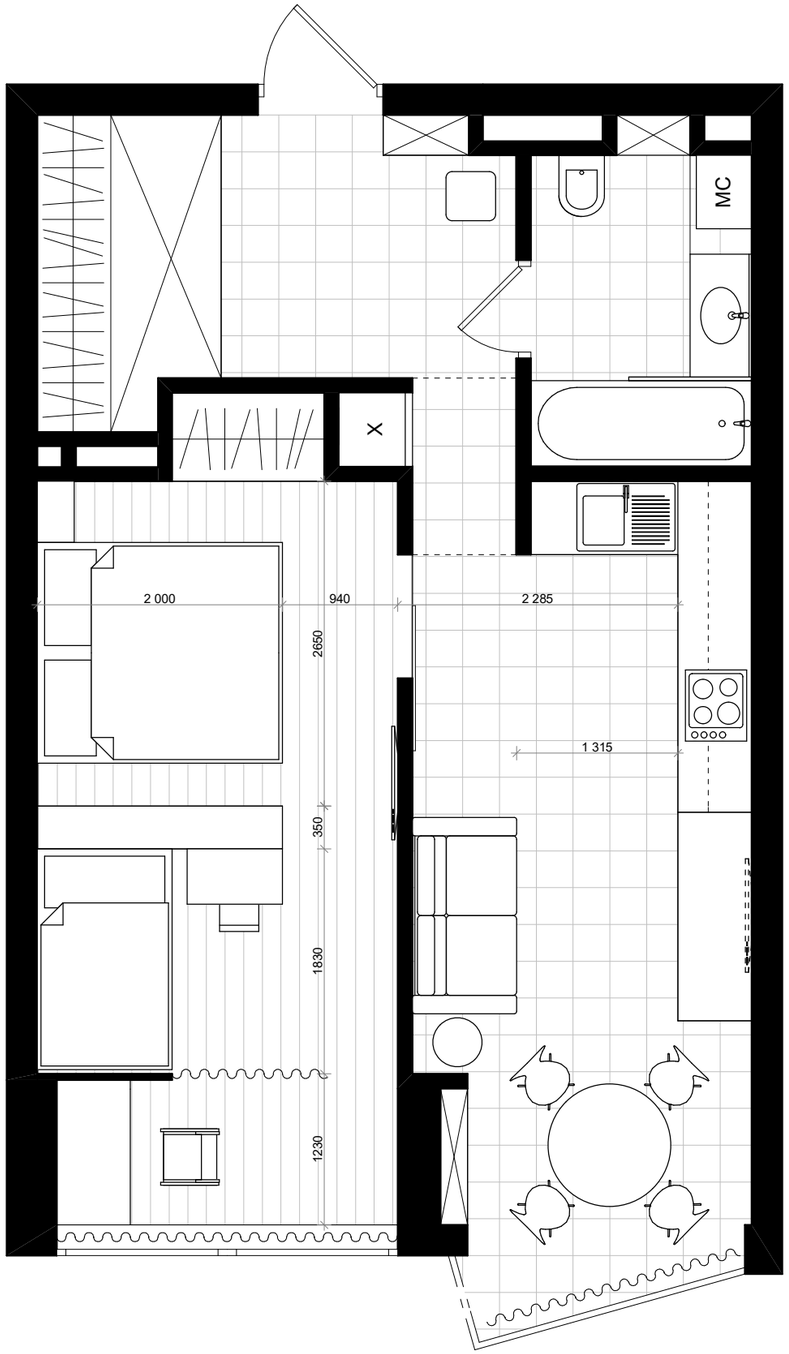
MC
X
2 000
940
2 285
2650
1 315
350
1830
1230

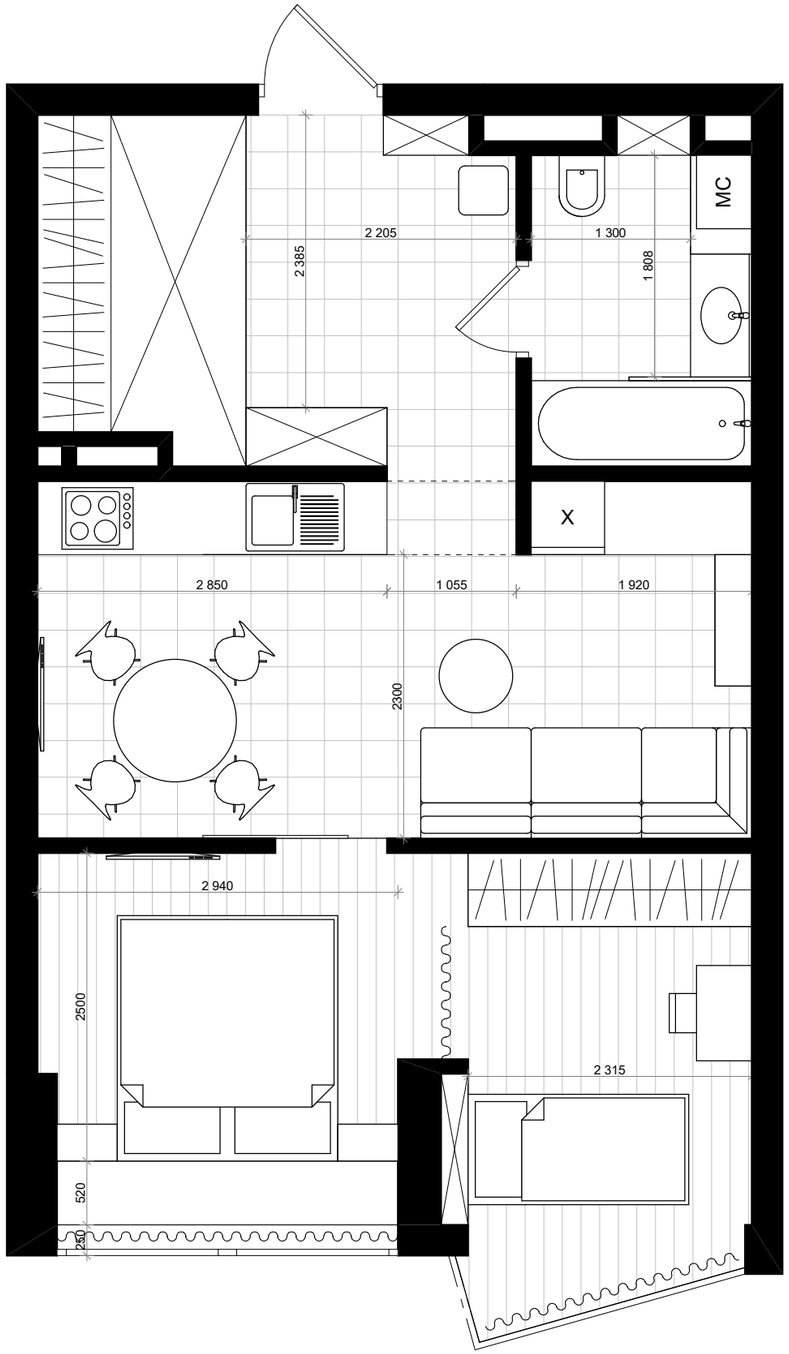
MC
2 205
1 300
2 385
1 808
X
2 850
1 055
1 920
2300
2 940
2500
2 315
520
250

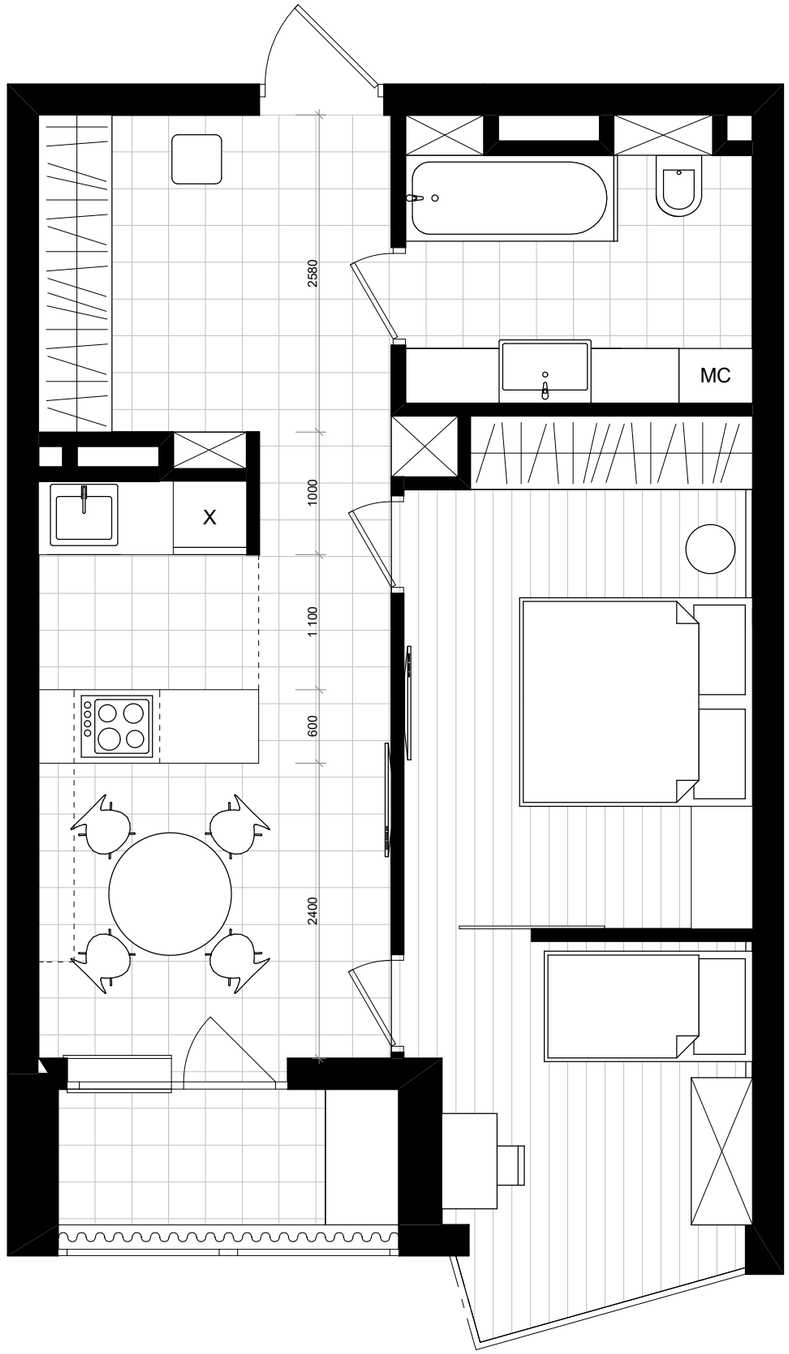
MC
X
2580
1000
1 100
600
2400

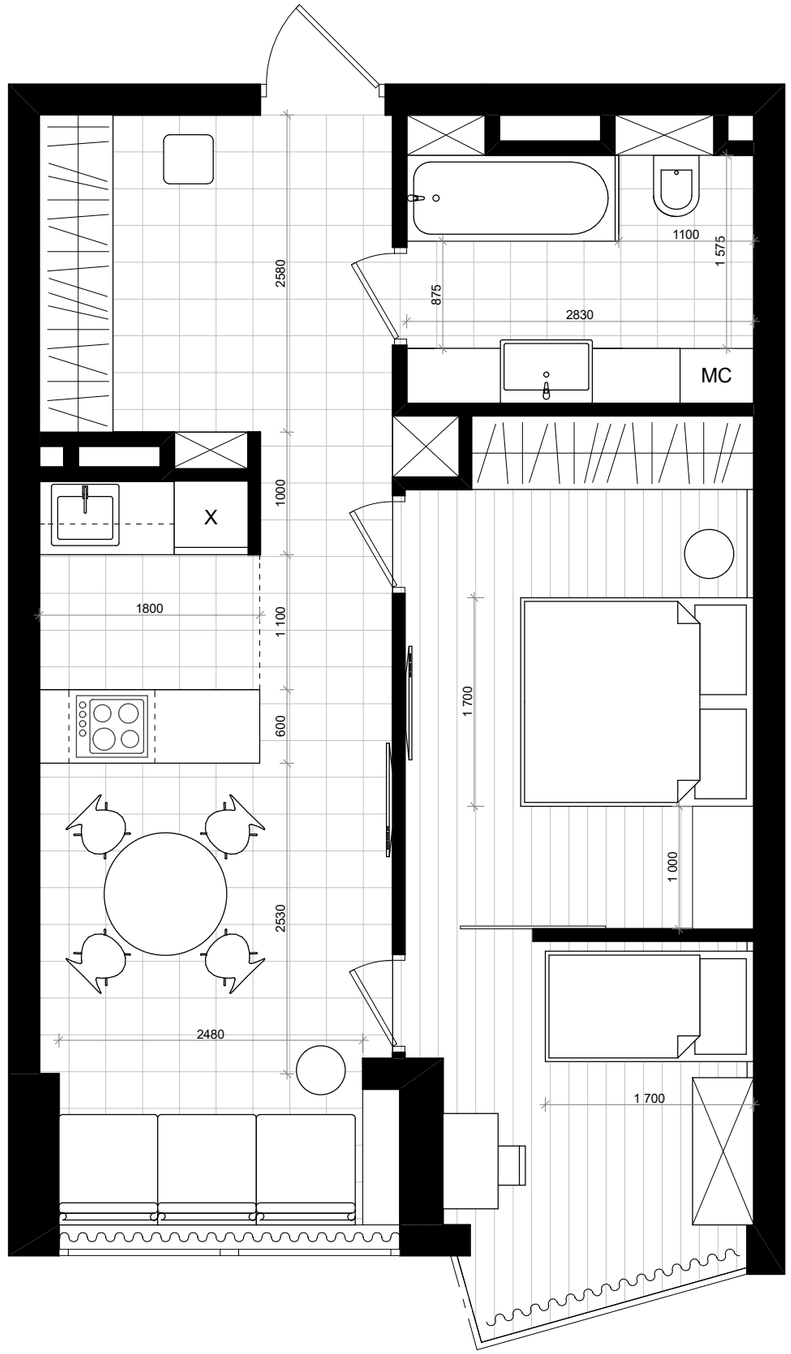
1100
1 575
875
2830
MC
X
2580
1000
1800
1 100
600
1 700
1 000
2530
2480
1 700

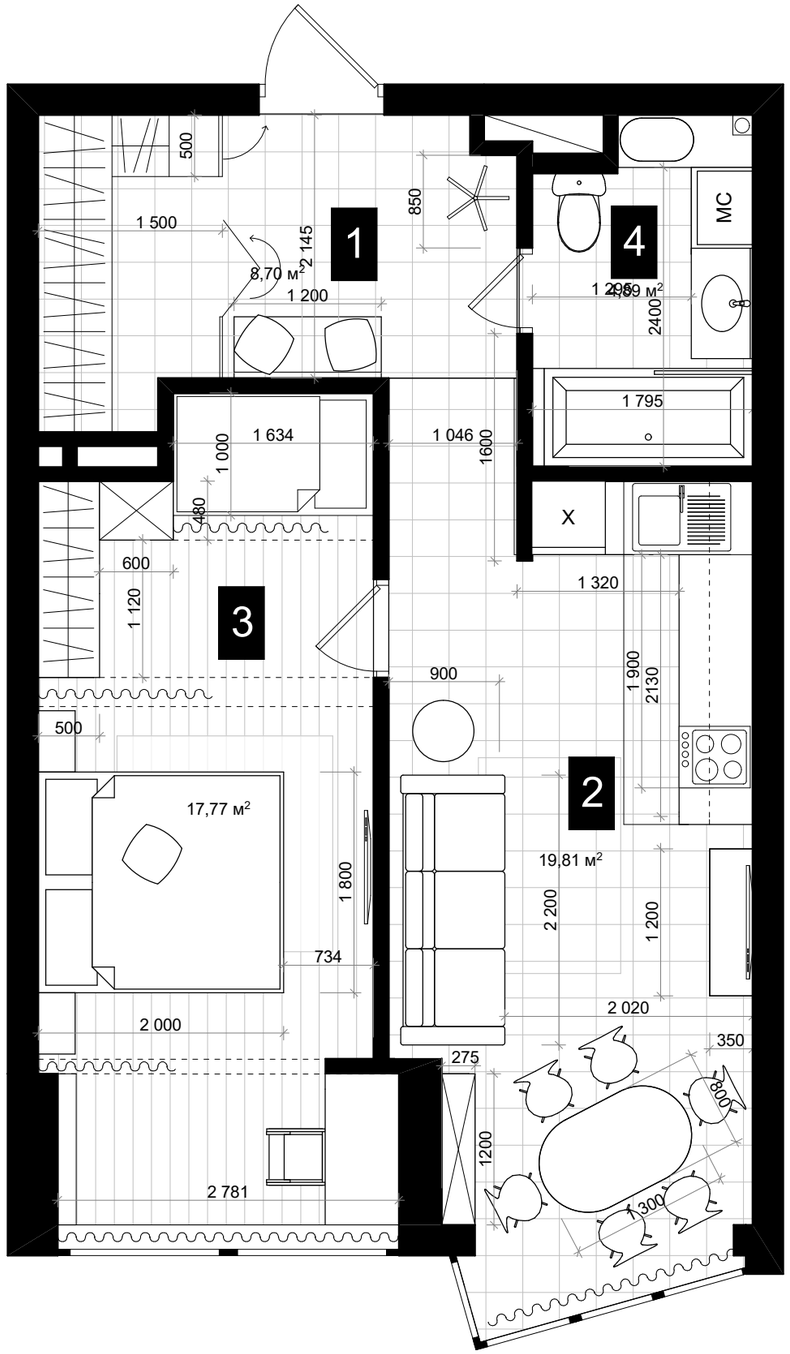

Экспликация помещений:

1.	Коридор	8,7м²
2.	Гостиная	19,81м²
3.	Спальня	17,77м²
4.	Санузел	4,9м²

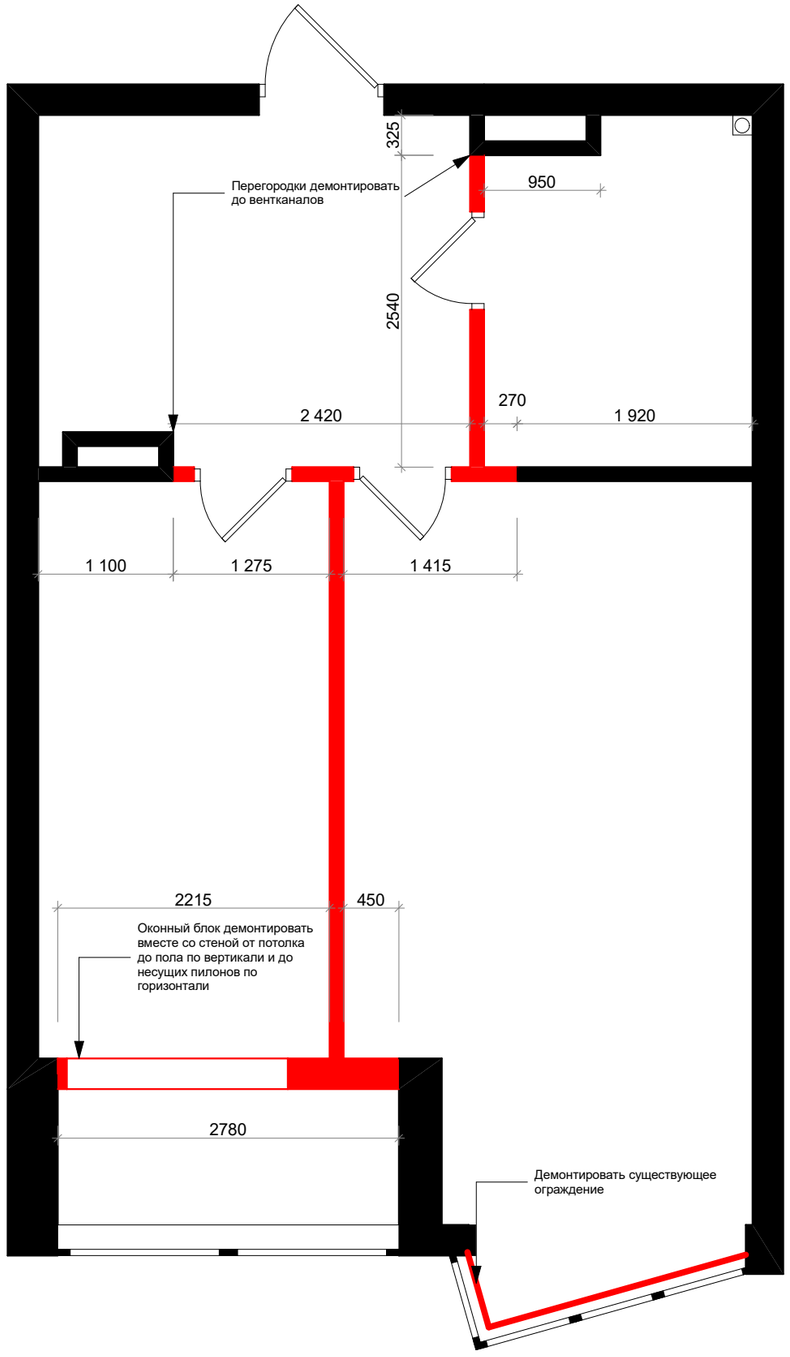
325
950
Перегородки демонтировать
до вентканалов
2540
270
2 420
1 920
1 100
1 275
1 415
2215
450
Оконный блок демонтировать
вместе со стеной от потолка
до пола по вертикали и до
несущих пилонов по
горизонтали
2780
Демонтировать существующее
ограждение

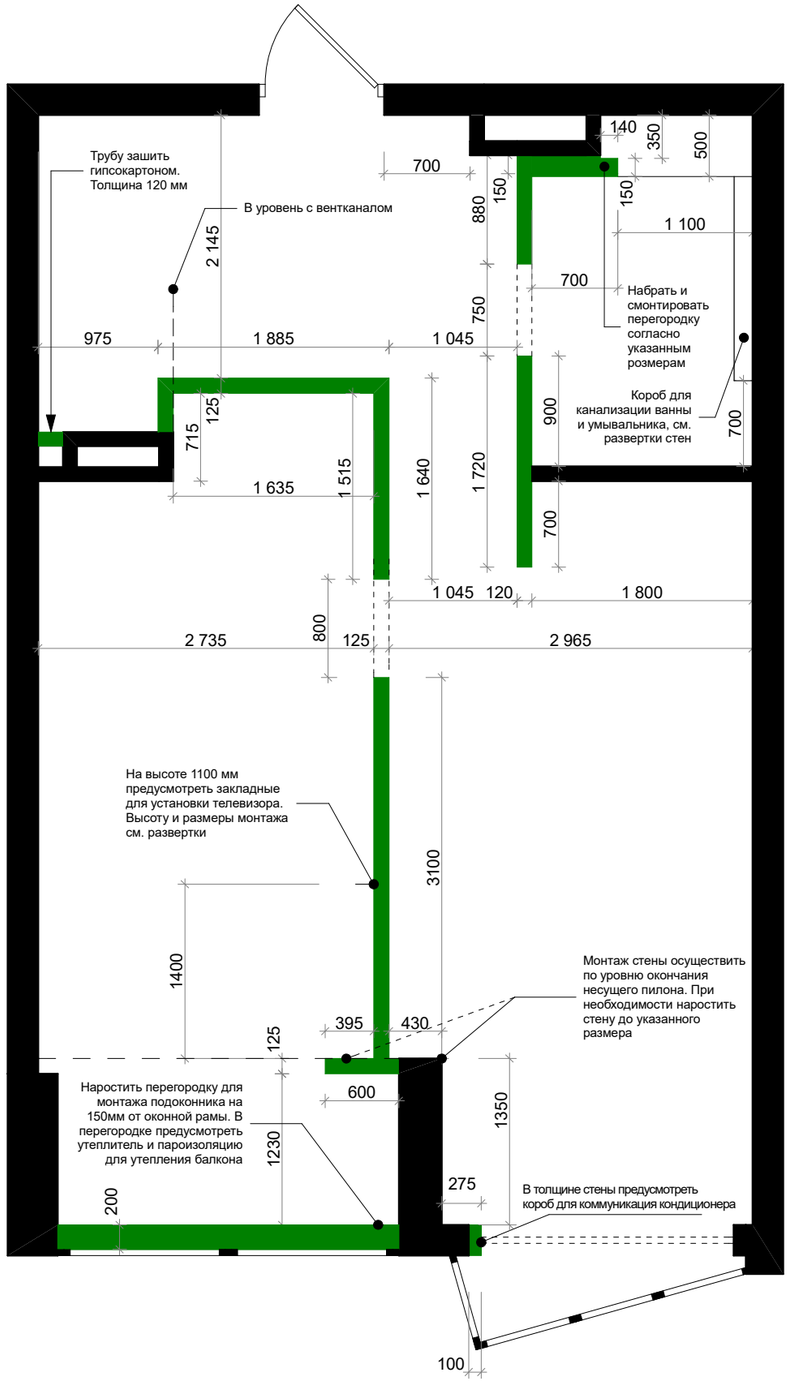
Трубу зашить гипсокартоном. Толщина 120 мм
В уровень с вентканалом
2 145
700
880
150
140
350
500
150
1 100
700
750
Набрать и смонтировать перегородку согласно указанным розмерам
975
1 885
1 045
Короб для канализации ванны и умывальника, см. развертки стен
900
700
715
125
1 635
1 515
1 640
1 720
700
1 045
120
1 800
800
2 735
125
2 965
На высоте 1100 мм предусмотреть закладные для установки телевизора. Высоту и размеры монтажа см. развертки
3100
1400
Монтаж стены осуществить по уровню окончания несущего пилона. При необходимости нарастить стену до указанного размера
395
430
125
600
1350
Нарастить перегородку для монтажа подоконника на 150мм от оконной рамы. В перегородке предусмотреть утеплитель и пароизоляцию для утепления балкона
1230
275
В толщине стены предусмотреть короб для коммуникация кондиционера
200
100

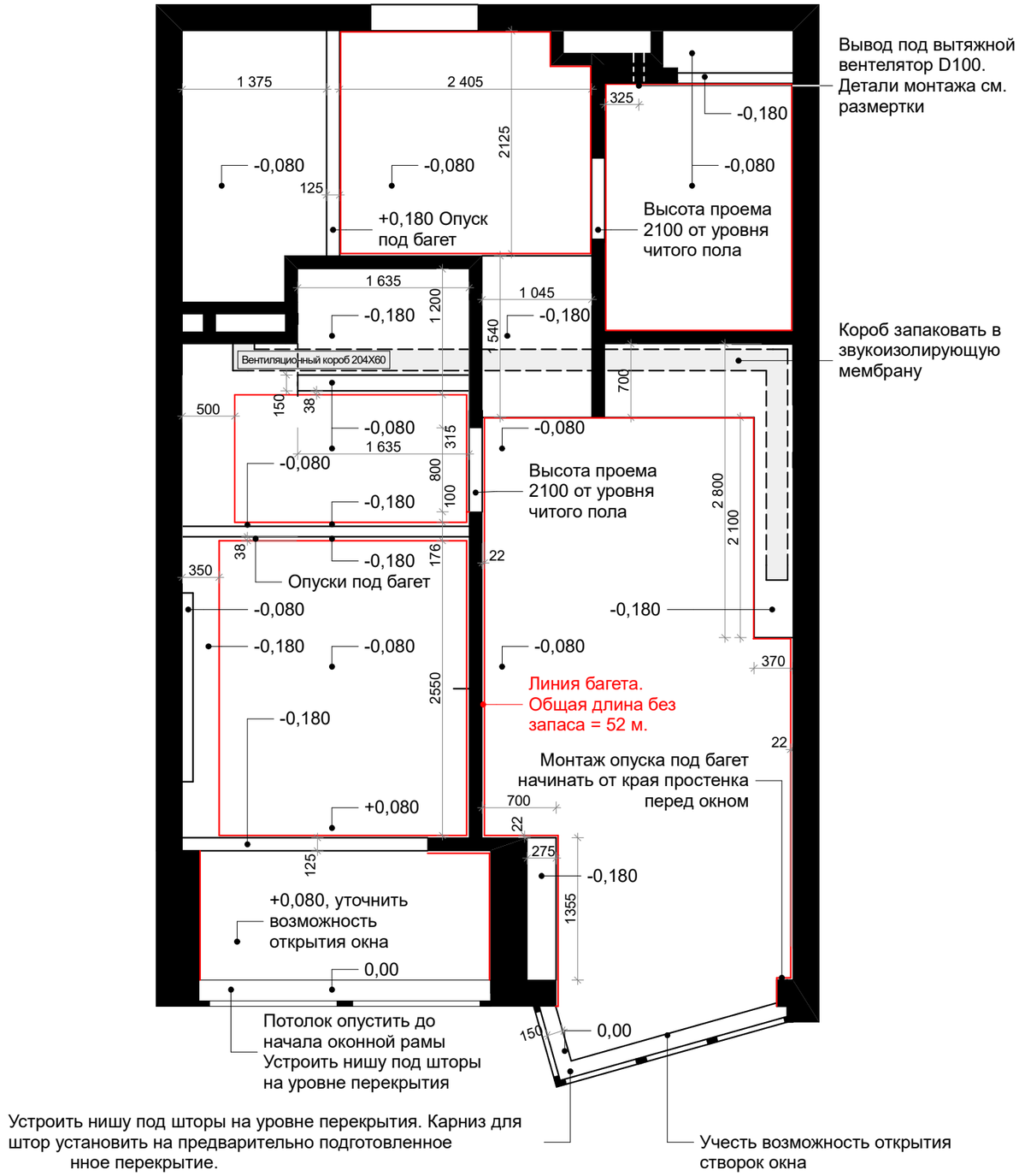
Вывод под вытяжной вентелятор D100. Детали монтажа см. размертки
1 375
2 405
325
-0,180
-0,080
-0,080
2125
125
-0,080
+0,180 Опуск под багет
Высота проема 2100 от уровня читого пола
1 635
1 200
1 045
-0,180
-0,180
1 540
Короб запаковать в звукоизолирующую мембрану
Вентиляционный короб 204X60
700
500
150
38
-0,080
315
1 635
-0,080
800
100
-0,180
-0,080
Высота проема 2100 от уровня читого пола
2 800
2 100
38
-0,180
176
22
350
Опуски под багет
-0,080
-0,180
-0,080
-0,180
2550
-0,080
370
Линия багета. Общая длина без запаса = 52 м.
22
Монтаж опуска под багет начинать от края простенка перед окном
700
22
+0,080
125
275
-0,180
1355
+0,080, уточнить возможность открытия окна
0,00
150
0,00
Потолок опустить до начала оконной рамы
Устроить нишу под шторы на уровне перекрытия
Устроить нишу под шторы на уровне перекрытия. Карниз для штор установить на предварительно подготовленное
нное перекрытие.
Учесть возможность открытия створок окна

Примечания:

Все розетки, кроме розеток с указанием высоты, установить на отметке 300 мм от чистого пола

Все выключатели, кроме выключателей с указанием высоты, установить на отметке 900 мм от чистого пола

Все размеры, кроме симметричных, указаны от края рамок. Симметричные размеры указаны от оси рамок.

- Розетка с заземлением
- Проходной двухклавишный выключатель
- Вывод для принудительной вентиляции
- Управление теплым полом
- Выключатель одноклавишный
- Выключатель одноклавишный, проходной
- Кнопка автоматического выключения света
- Кабель-канал для телевизора
- TV — Вывод кабельного телевидиния
- @ — Вывод интернет кабеля
- D — Домофон

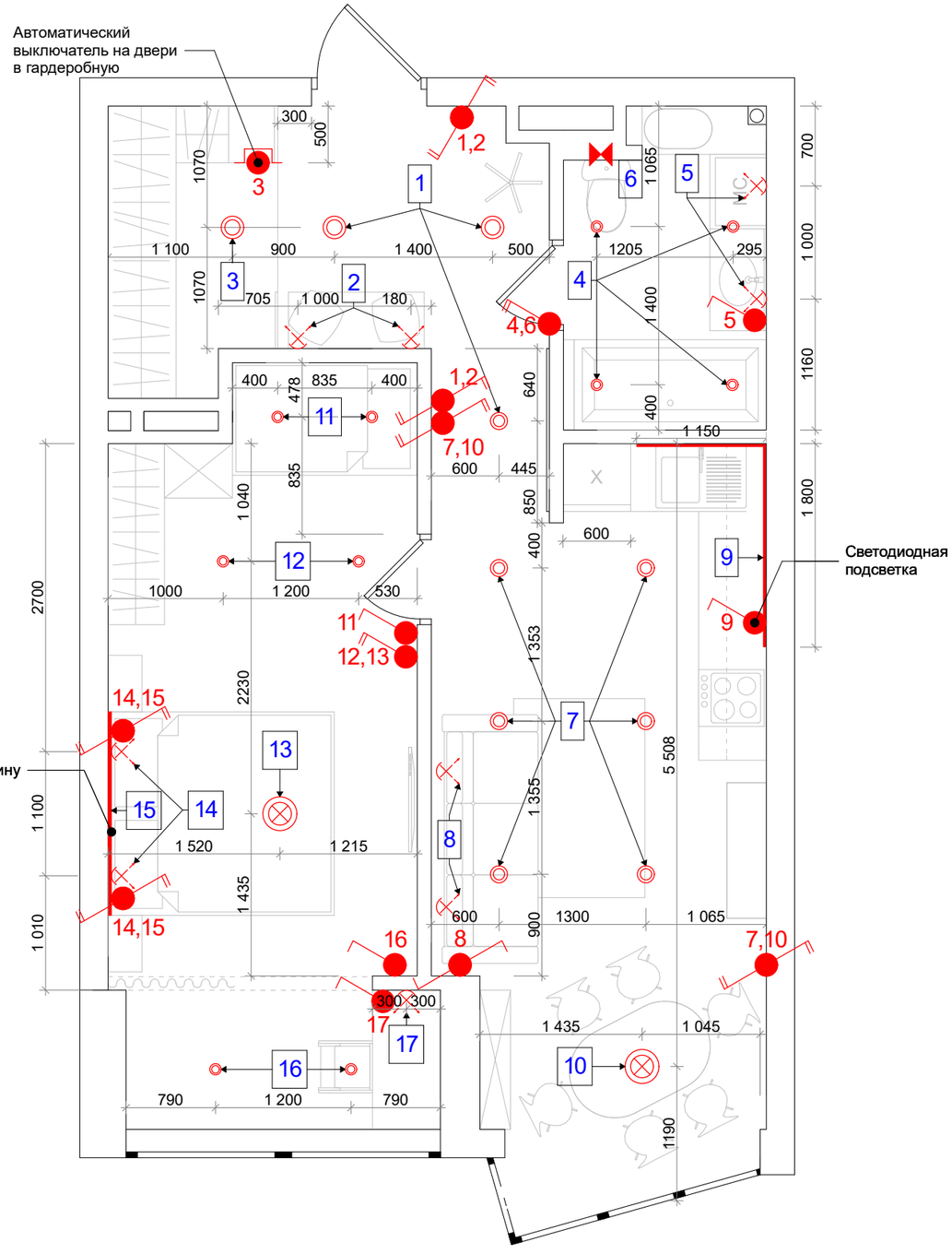

Примечания:

Все розетки, кроме розеток с указанием высоты, установить на отметке 300 мм от чистого пола

Все выключатели, кроме выключателей с указанием высоты, установить на отметке 900 мм от чистого пола

Все размеры, кроме симметричных, указаны от края рамок. Симметричные размеры указаны от оси рамок.

- Розетка с заземлением
- Проходной двухклавишный выключатель
- Вывод для принудительной вентиляции
- Управление теплым полом
- Выключатель одноклавишный
- Выключательно одноклавишный, проходной
- Кнопка автоматического выключения света
- Кабель канал для телевизора
- Вывод кабельного телевидиния
- Вывод интренте кабеля
- D — Домофон

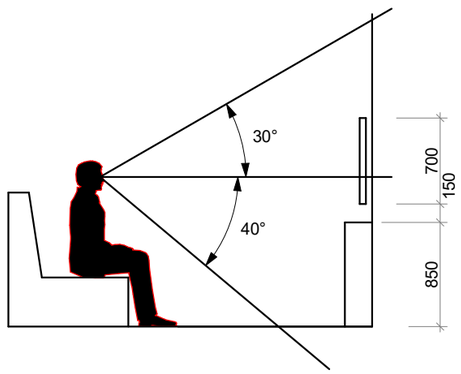

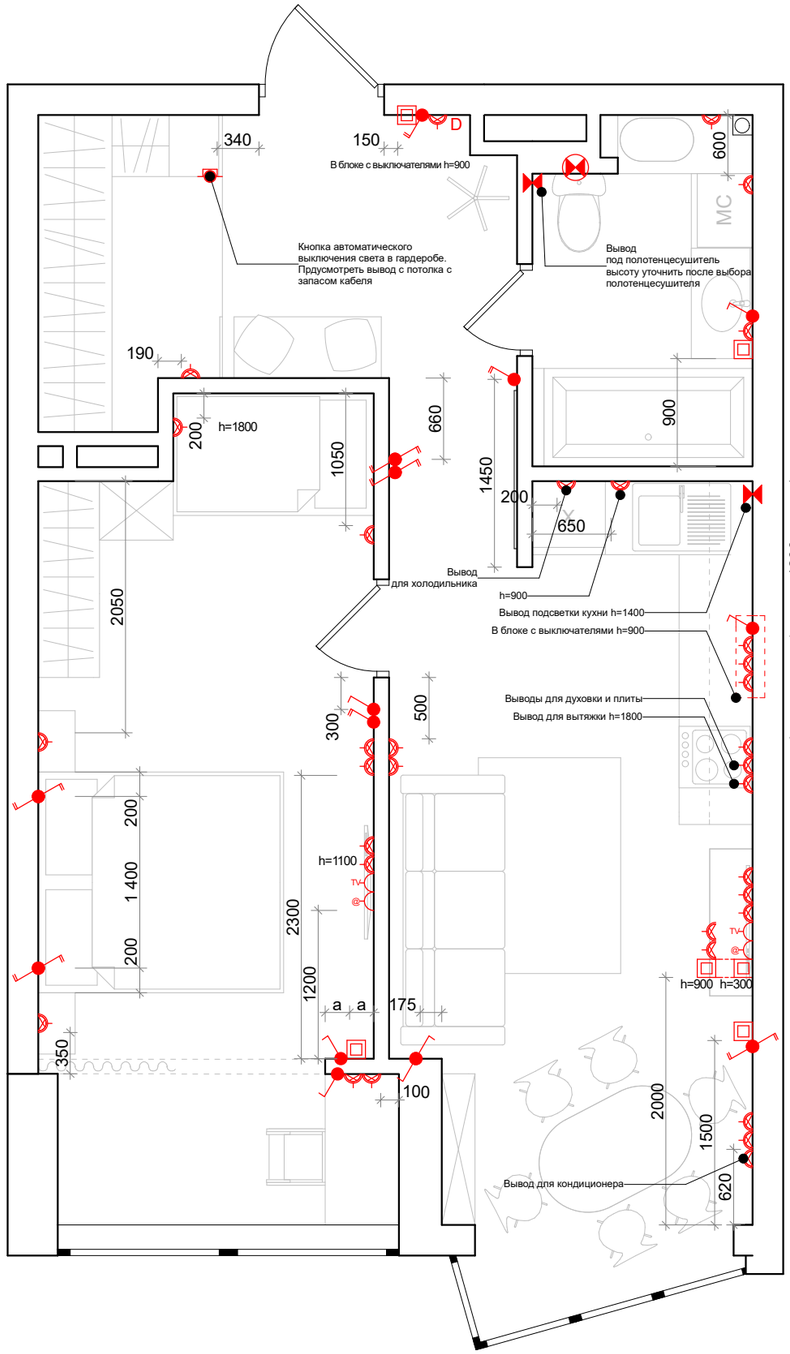

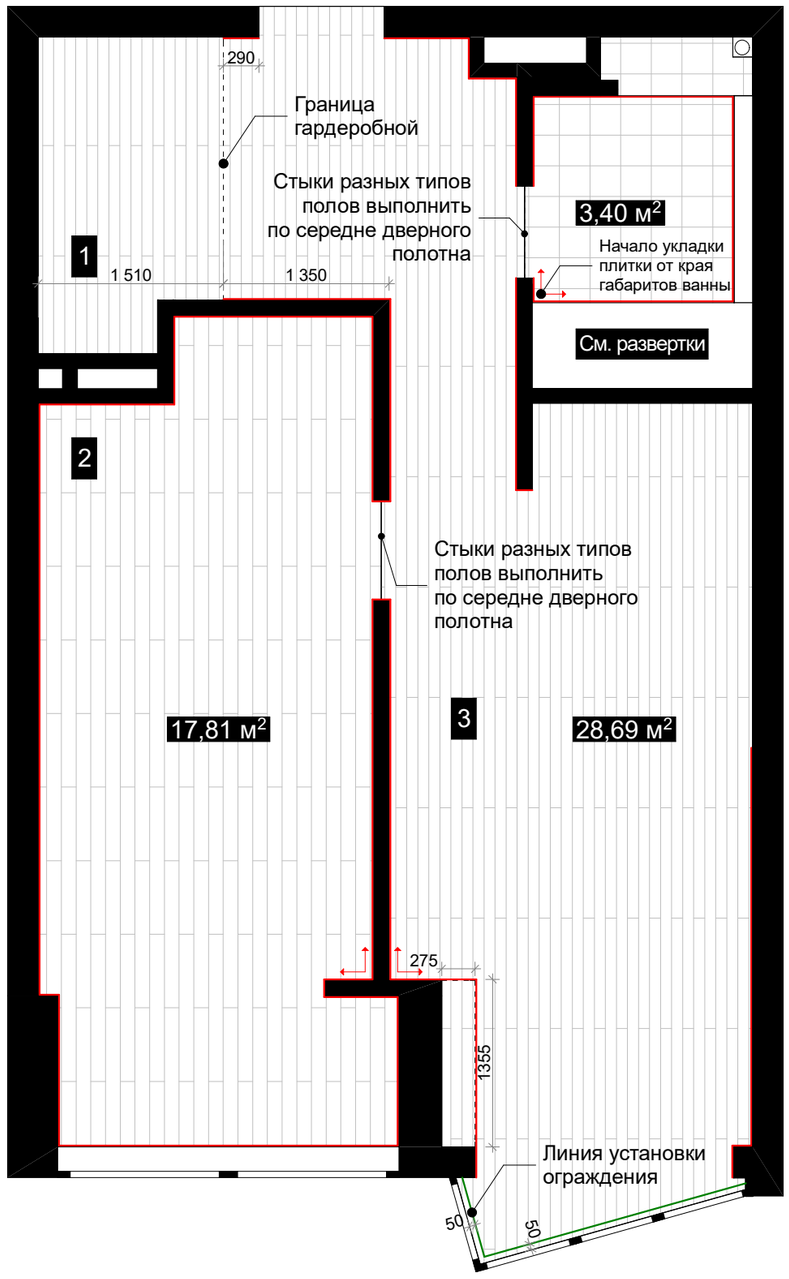
290
Граница гардеробной
Стыки разных типов полов выполнить по середне дверного полотна
1
1 510
1 350
3,40 м²
Начало укладки плитки от края габаритов ванны
См. развертки
2
Стыки разных типов полов выполнить по середне дверного полотна
17,81 м²
3
28,69 м²
275
1355
Линия установки ограждения
50
50

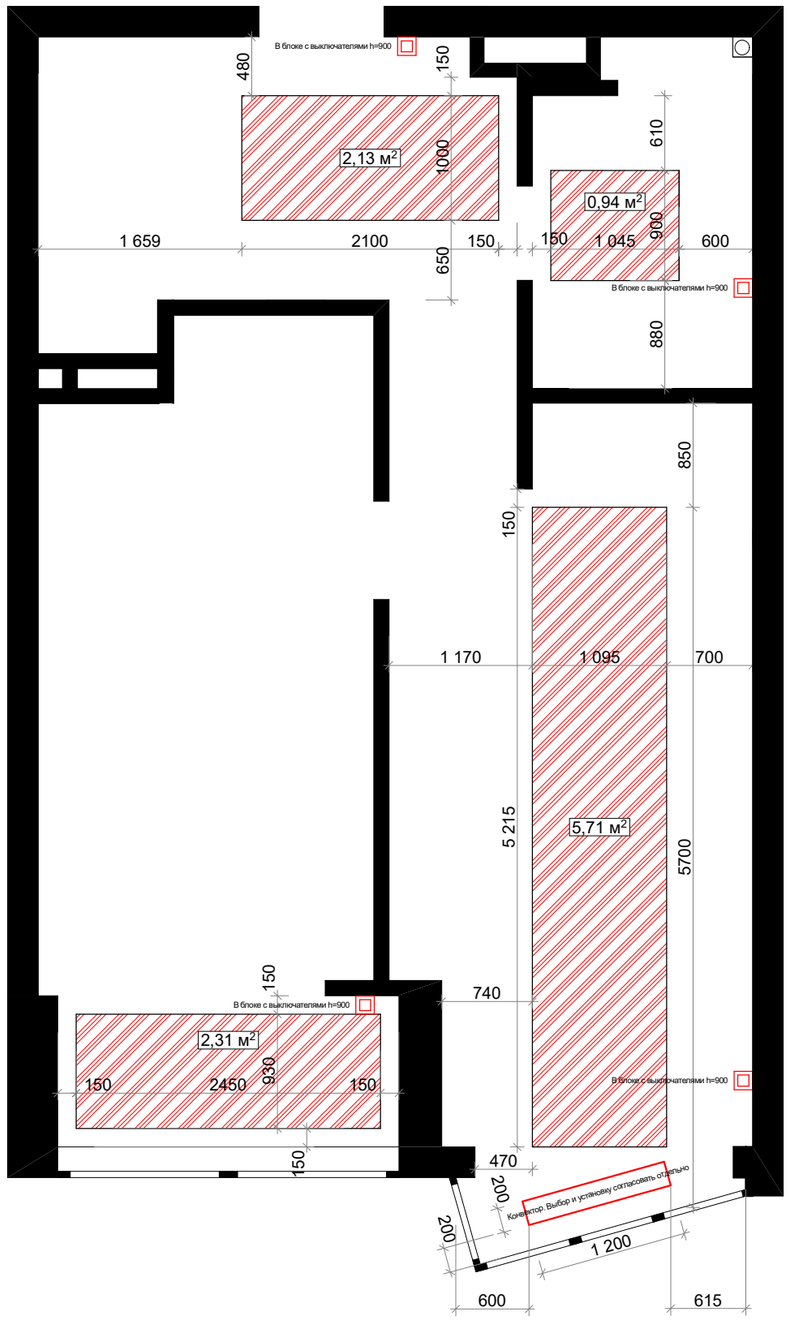
В блоке с выключателями h=900
480
150
2,13 м²
1000
610
0,94 м²
1 659
2100
150
150
1 045
900
600
650
В блоке с выключателями h=900
880
850
150
1 170
1 095
700
5 215
5,71 м²
5700
150
740
В блоке с выключателями h=900
2,31 м²
930
150
2450
150
150
470
200
Конвектор. Выбор и установку согласовать отдельно
200
1 200
600
615

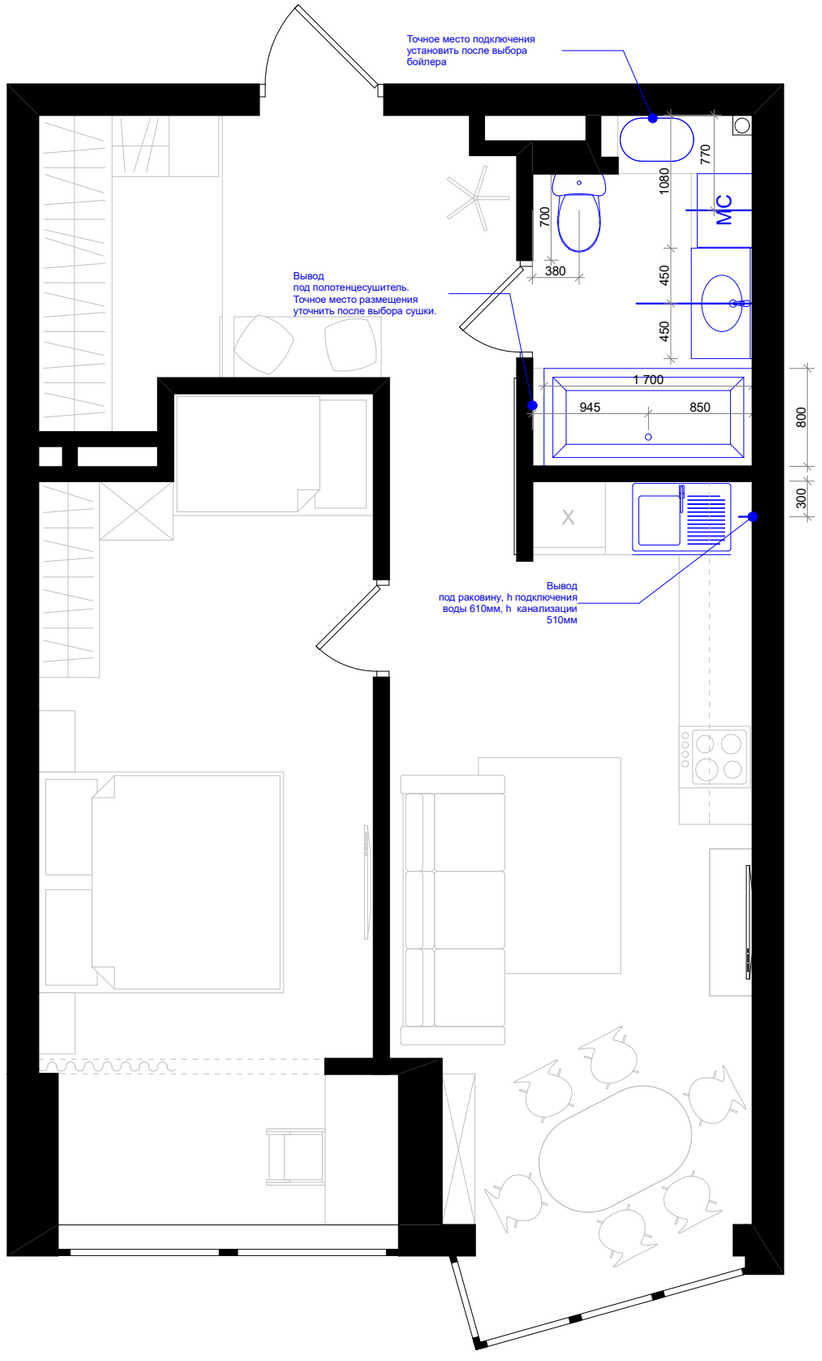
Точное место подключения
установить после выбора
бойлера
Вывод
под полотенцесушитель.
Точное место размещения
уточнить после выбора сушки.
Вывод
под раковину, h подключения
воды 610мм, h канализации
510мм
770
1080
700
380
450
450
1 700
945
850
800
300
X
МС

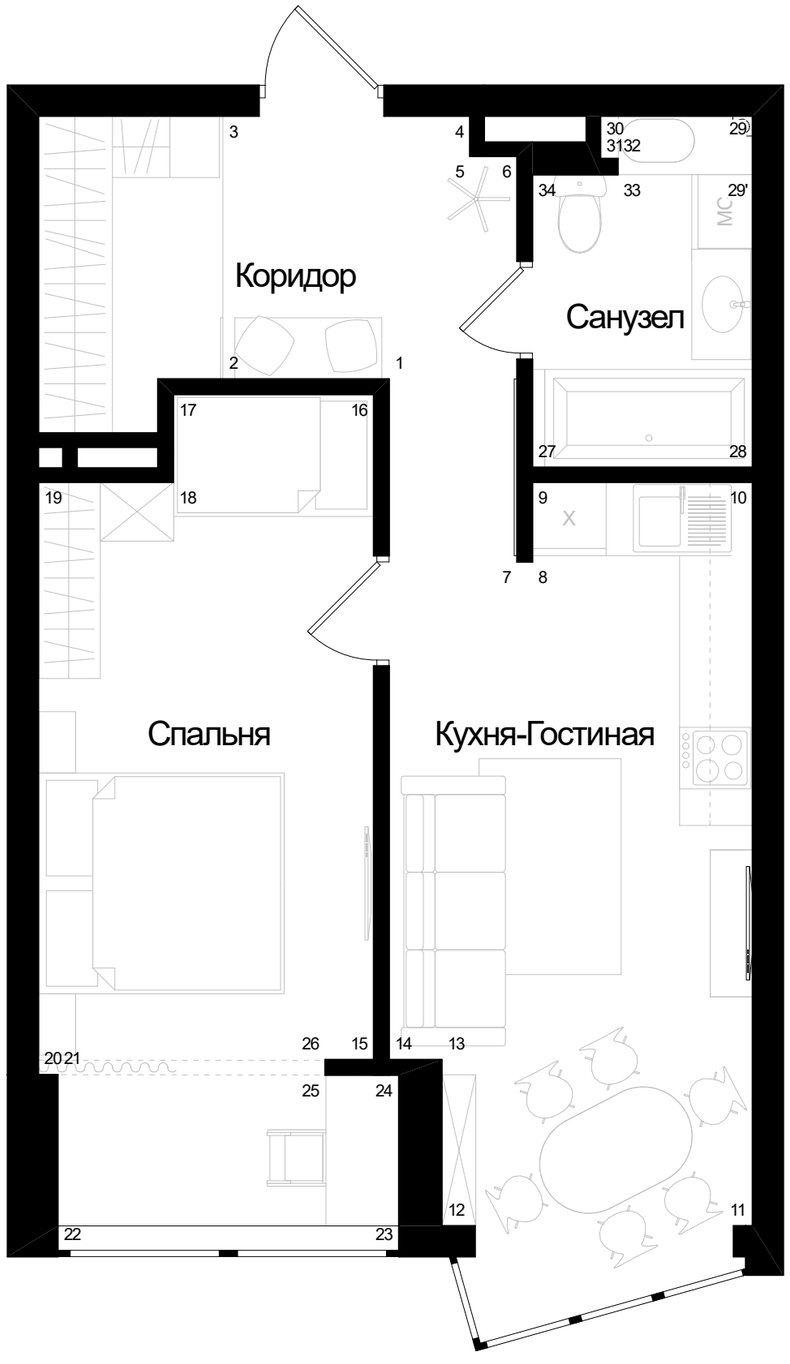
Коридор
Санузел
Спальня
Кухня-Гостиная
МС
X
1
2
3
4
5
6
7
8
9
10
11
12
13
14
15
16
17
18
19
20
21
22
23
24
25
26
27
28
29
29'
30
31
32
33
34

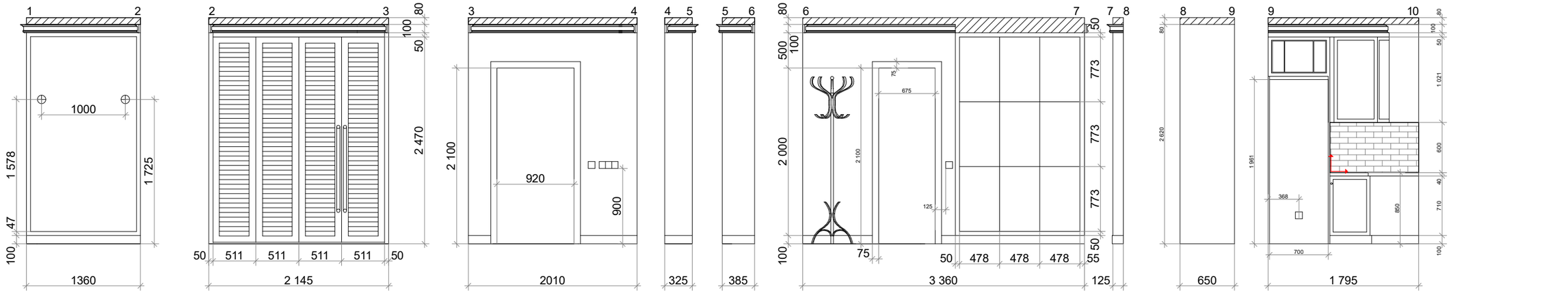

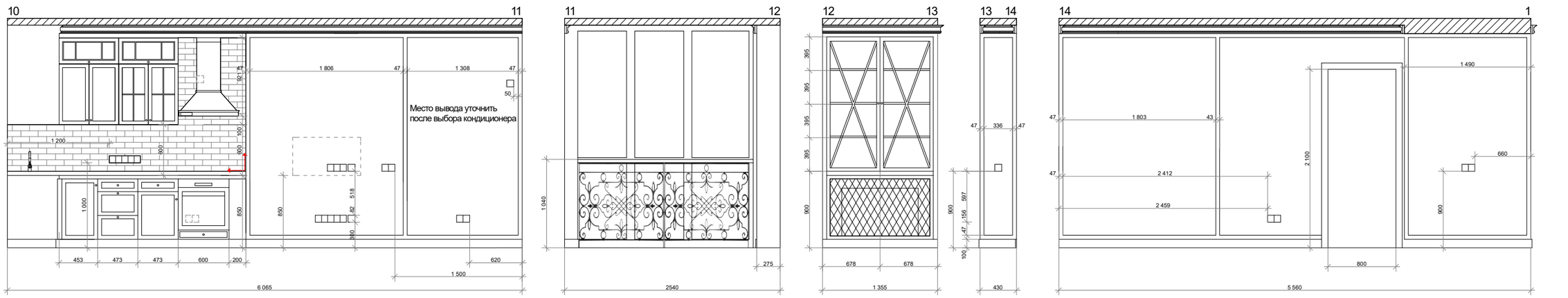

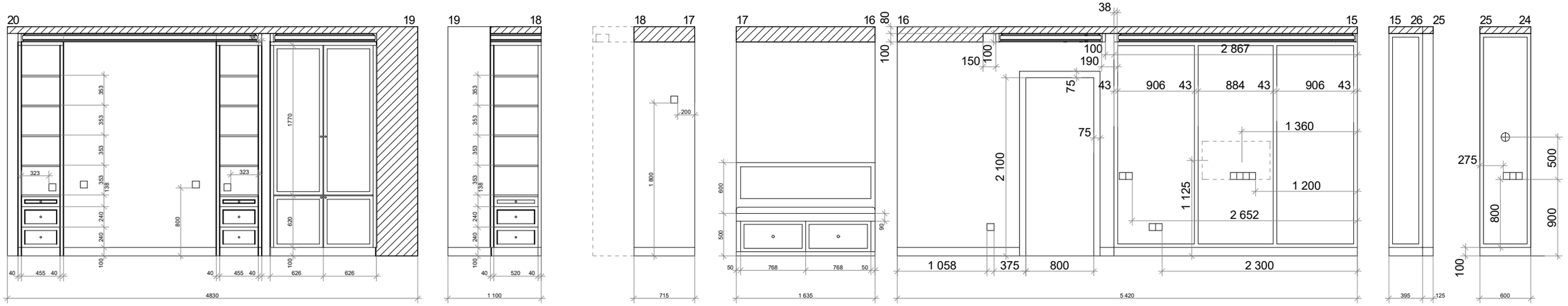

Перед заказом мебели необходимо произвести дополнительные замеры

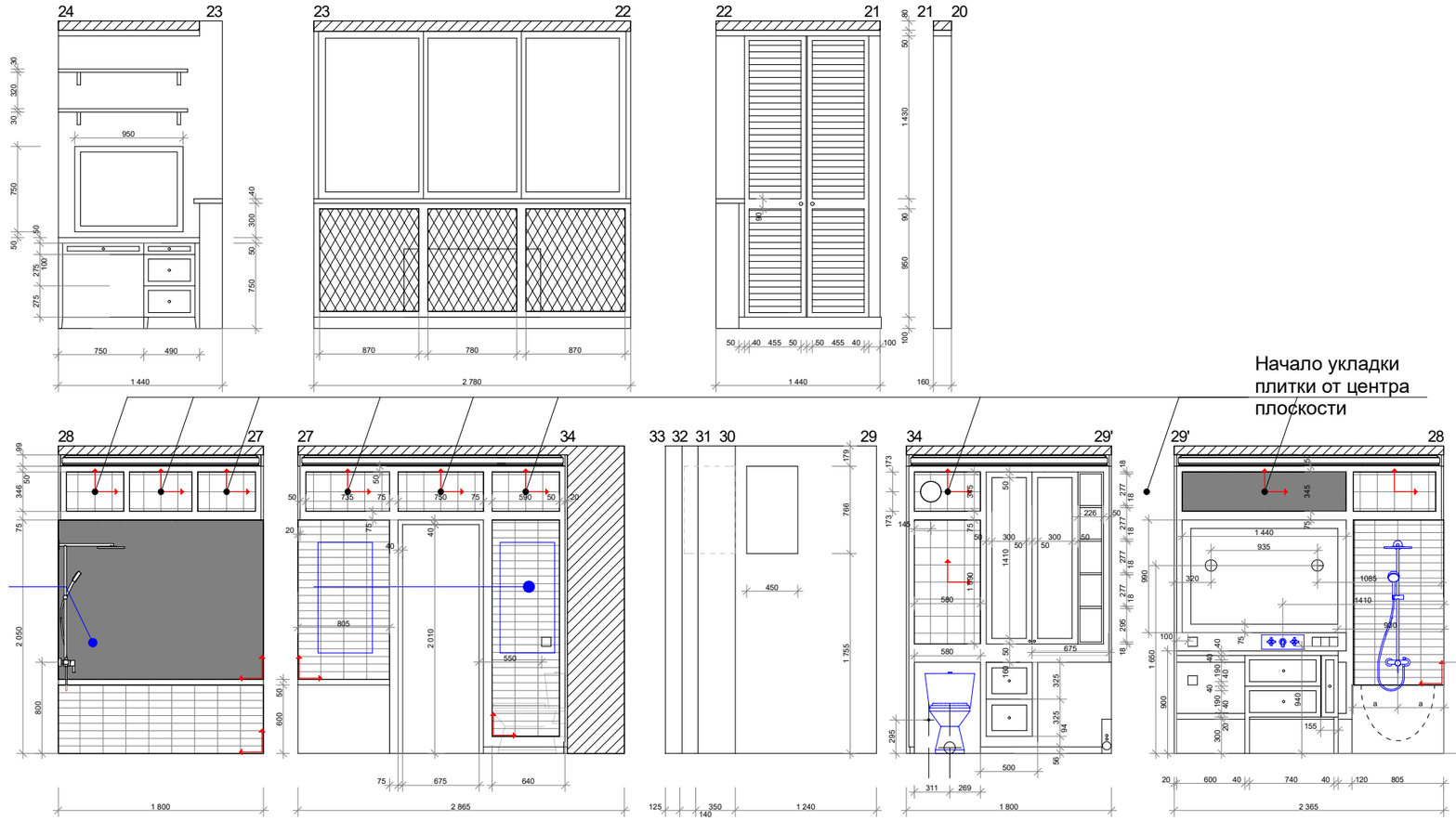

Вывод под полотенцесушитель. Точное место размещения уточнить после выбора сушки.

Тип и размер плитки указан в приложении к проекту. Или выбирается отдельно заказчиком

Тип подключения бойлера согласовать после выбора устройства

Место установки согласовать после выбора смесителя

Перед заказом мебели необходимо произвести дополнительные замеры

№	Помещение	Фирма	Ссылка	Фото	Обивка,материал	Количество
1	СТОЛОВАЯ КУХНЯ ГОСТИНАЯ	KUTEK			Модель: Kutek Capri CAP-ZW-3 (P)	1
2	СПАЛЬНЯ	KUTEK			Модель: Kutek N N-ZW-6 (P)	1
3	СТОЛОВАЯ КУХНЯ ГОСТИНАЯ	KUTEK			Модель: Kutek Nico NIC-K-1 (P/A) NEW	2
4	СПАЛЬНЯ	KUTEK			Модель: Kutek Capri CAP-K-1 (P)	2
5	ВХОДНАЯ ГРУППА	Епіцентр				2
6	САНУЗЕЛ	Епіцентр				2
7	СТОЛОВАЯ КУХНЯ ГОСТИНАЯ	interia			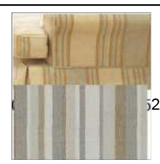 5210x90x96	1
8	СТОЛОВАЯ КУХНЯ ГОСТИНАЯ	A.S. CRÉATION			ROMANTICA 3 Обои 304282	21 м.кв.
9	СТОЛОВАЯ КУХНЯ ГОСТИНАЯ	IKEA			Стул, белый «ИНГОЛЬФ» Ширина: 43 см Глубина: 52 см Высота: 91 см	6
10	СТОЛОВАЯ КУХНЯ ГОСТИНАЯ	IKEA			Раздвижной стол, белый БЬЮРСТА	1
11	СТОЛОВАЯ КУХНЯ ГОСТИНАЯ	ИЛИ			Высота, мм 750 Длина, мм 1260 Длина в разложенном виде, мм 1600	1
12	СПАЛЬНЯ	Artichoke			Кровать прованс Artichoke 180*200	1
13	ВХОДНАЯ ГРУППА	под заказ				1
14	СТОЛОВАЯ КУХНЯ ГОСТИНАЯ	Hommie Interior				
15	СТОЛОВАЯ КУХНЯ ГОСТИНАЯ					1
16	ВХОДНАЯ ГРУППА	Hommie Interior				
17	ВХОДНАЯ ГРУППА	Hommie Interior				1
18	САНУЗЕЛ	oracdecor			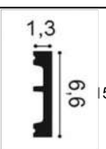 157-2300	2,6 м.п.

19	СПАЛЬНЯ СТОЛОВАЯ КУХНЯ ГОСТИНАЯ ВХОДНАЯ ГРУППА	oracdecor			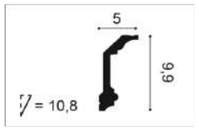	52 м.п.
20	СПАЛЬНЯ СТОЛОВАЯ КУХНЯ ГОСТИНАЯ ВХОДНАЯ ГРУППА	oracdecor			P7070 200 x 7.4 x 2.2 cm	82 м.п.
21	СПАЛЬНЯ СТОЛОВАЯ КУХНЯ ГОСТИНАЯ ВХОДНАЯ ГРУППА	oracdecor			 SX105	50 м.п.
22	СТОЛОВАЯ	oracdecor			R77 62 x 62 x 4.2 - Ø 62 cm	1
23	СПАЛЬНЯ	oracdecor			R46 53.5 x 53.5 x 4.2 - Ø 53.5 cm	1
24	САНУЗЕЛ	TopCer		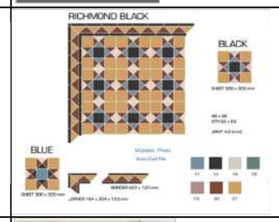		3,4 м.кв.
25	САНУЗЕЛ	adexspain				8 м.кв.
26	КУХНЯ	adexspain				2,8 м.кв.

27	СТОЛОВАЯ КУХНЯ ГОСТИНАЯ ВХОДНАЯ ГРУППА	ceramichecis a			XILEMA Castagno 20x80	28,7 м.кв.
28	СПАЛЬНЯ	Floor Design		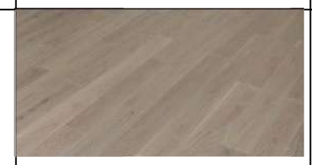	Двухслойная (инженерная) паркетная доска FloorDesign, дуб, натур, 140/15/400-1600 мм. Прямая палуба	17,8 м.кв.
29	САНУЗЕЛ					3 м.кв.
30	СПАЛЬНЯ	kt-exclusive				34,5 м.кв.
31	ПОТОЛОК			Краска белая, латексная, матовая		56 м.кв.
32	КОРИДОР			Венецианская штукатурка. Цвет подобрать по месту		11 м.кв.
33	ОСВЕЩЕНИЕ Спальня, кухня			ЛЭД лента		4,8 м















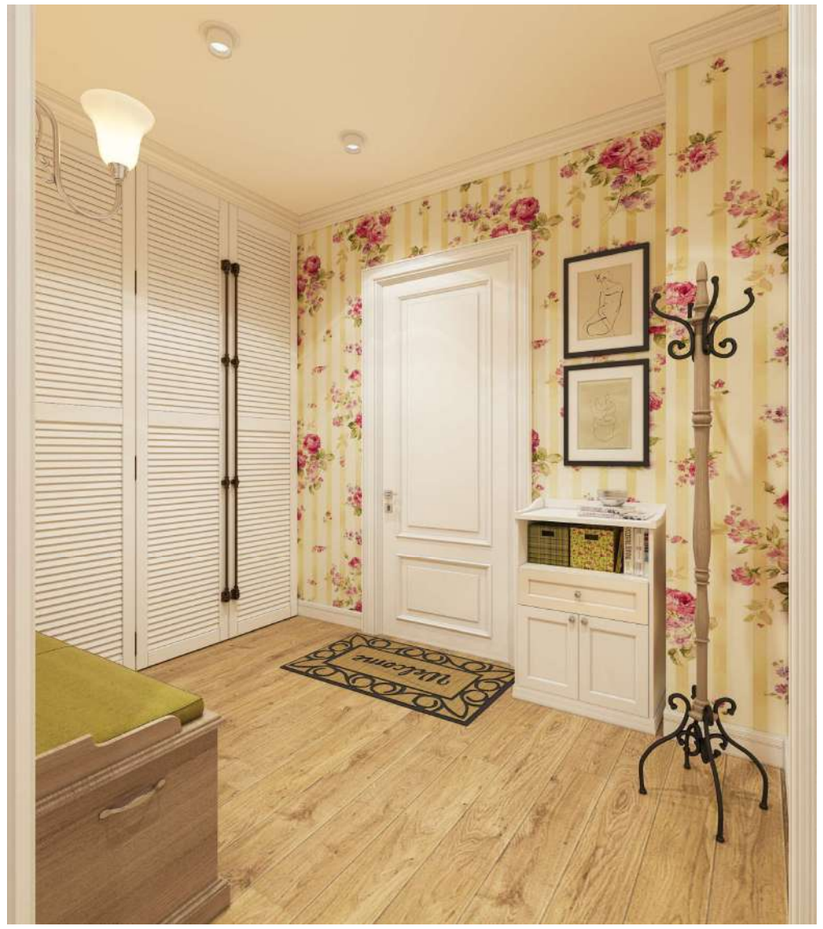
welcome





