KOSTRYKINA YANA

·INTERIOR DESIGN·

Робочі креслення

2018

Склад проекту

№	Найменування	Масштаби креслень	Примітка
1	Титульний аркуш		
2	Склад проекту		
3	План обмірів		
4	План розташування меблів		
5	План демонтажу стін та перегородок		
6	План монтажу нових перегородок		
7	Маркувальний план дверей		
8	План стелі		
9	План розміщення приладів освітлення		
10	План розміщення вимикачів освітлення		
11	План розміщення розеток		
12	План покриття підлоги		
13	План виводу води		
14	План разміщення кондиціонеру		
15	План розгорток		
16	Розгортка №1 (коридору)		
17	Розгортка №2 (санвузла)		
18	Розгортка №3 (кухня)		
19	Розгортка №4 (вітальня- спальня)		
20	Розгортка №5 (гардеробу)		
21-27	Візуалізація		
28	Візуалізація санвузла		
29	Візуалізація гардеробу		
30	Креслення подіума для ліжка		
31	Креслення стелажу		
32			

Зм.	Кільк.	Арк.	№ док.	Підпис	Дата
					2018
Розробила		Кострикіна Я.А.			22.10.18

Проектування квартири м. Київ ЖК Афтограф

Квартира

Склад проекту

Стадія	Аркуш	Аркушів
РП	02	31

KOSTRYKINA YANA
·INTERIOR DESIGN·

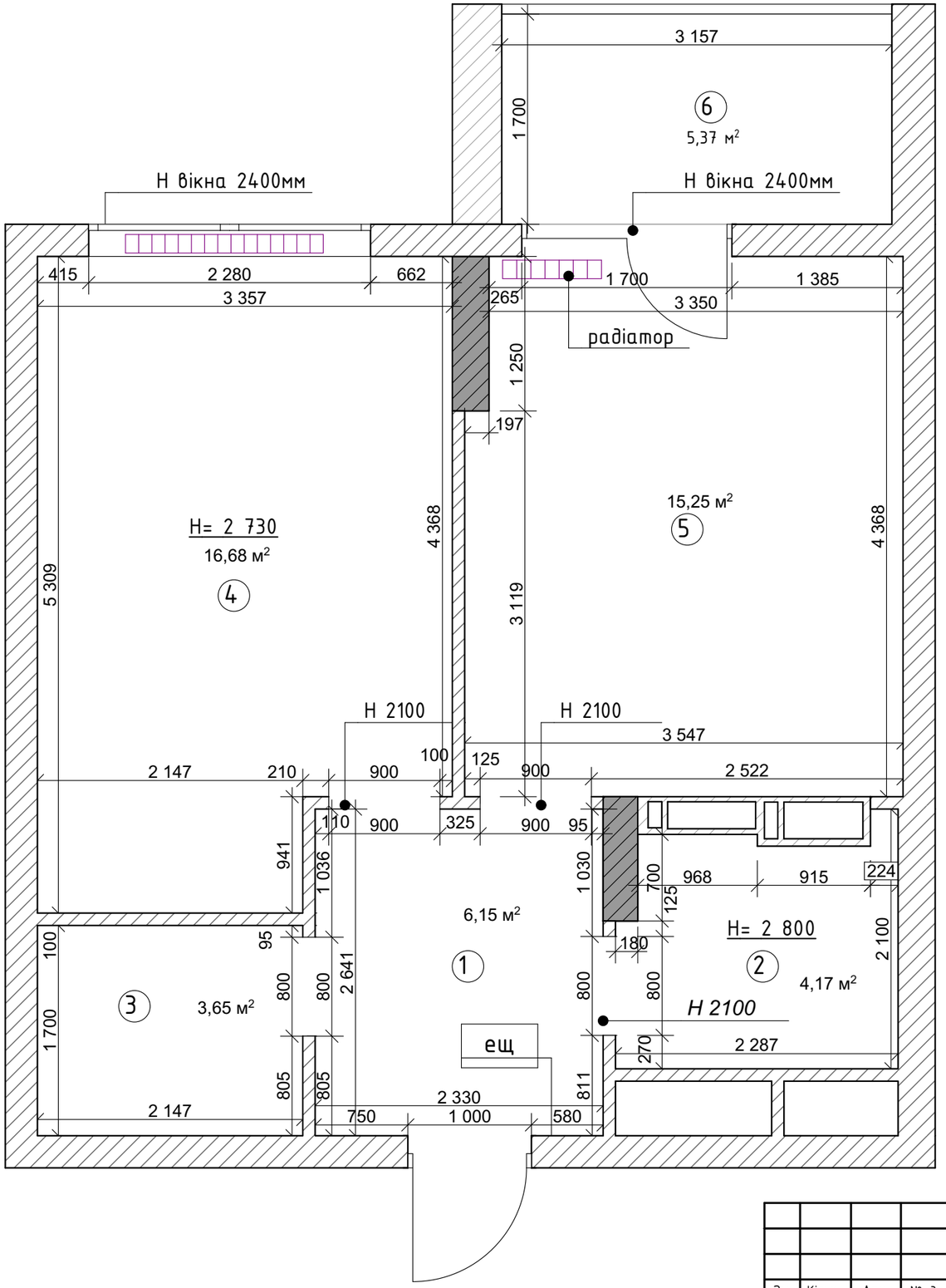

Експлікація приміщень

1. Коридор	6,15м2
2. Санвузол	4,17м2
3. Гардероб	3,65м2
4. Кімната	16,68м2
5. Кухня	15,25м2
6. Балкон	5,37 м2
Загальна площа	51,27м2

Умовні позначення

- радіатор

					2018	Проектування квартири м. Київ ЖК Афтограф		
Зм.	Кільк.	Арк.	№ док.	Підпис	Дата	Квартира	Стадія	Аркуш	Аркушів
							РП	03	31
Розробила		Кострикіна Я.А.			22.10.18	Обмірний план	KOSTRYKINA YANA ·INTERIOR DESIGN·		

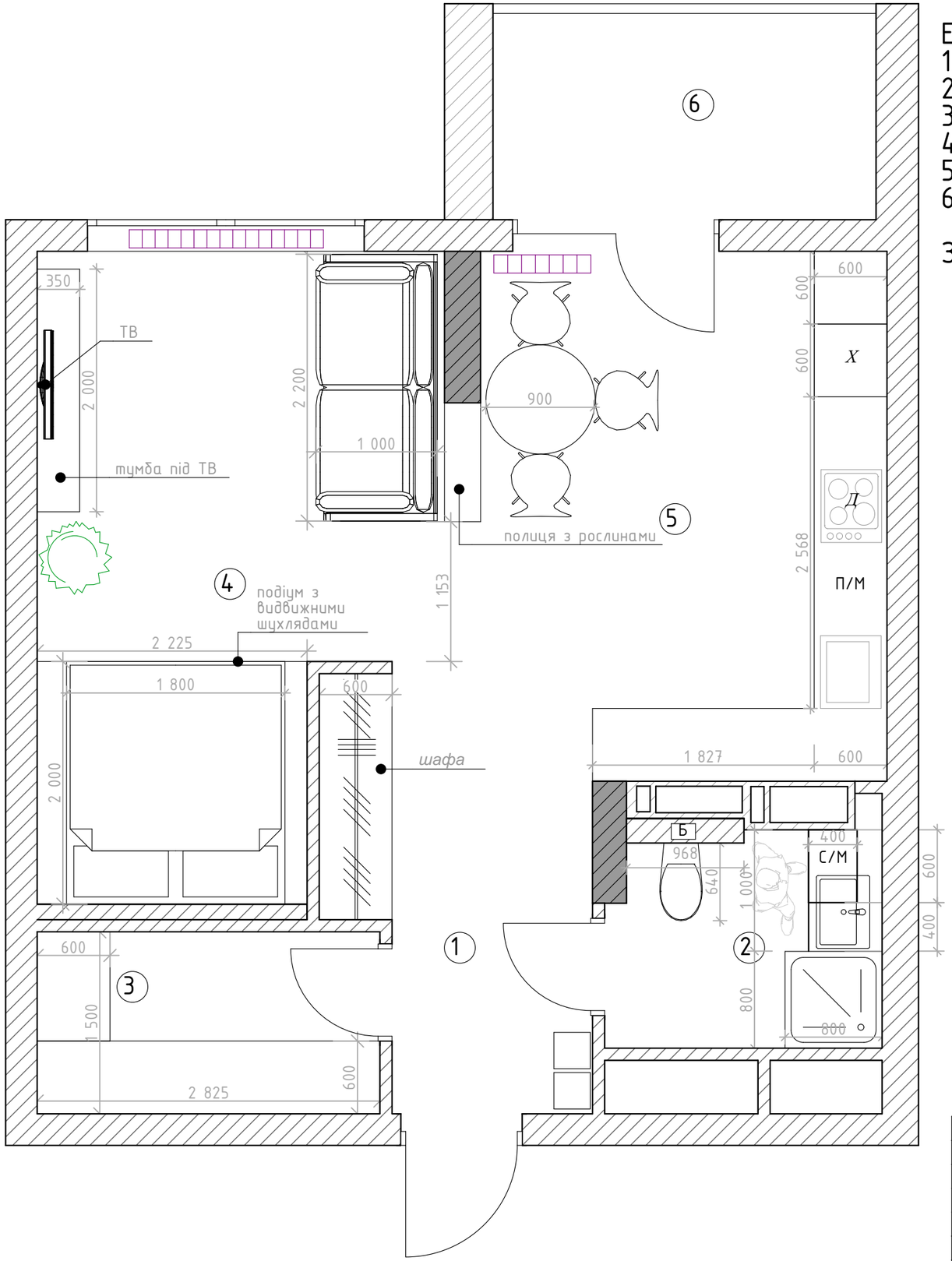

Експлікація приміщень

1. Коридор	5,75м2
2. Санвузол	3,97м2
3. Гардероб	4,24м2
4. Кімната	16,51м2
5. Кухня	15,35м2
6. Балкон	5,37 м2
Загальна площа	51,19м2

Умовні позначення
ТВ- телевізор
Х- холодильник
С/П - стіральна машина
Д- духока
П/М - посудомийна машина
Б- бойлер

Зм.	Кільк.	Арк.	№ док.	Підпис	Дата			
					2018	Проектування квартири м. Київ ЖК Афтограф		
						Квартира	Стадія	Аркуш	Аркушів
							РП	04	31
Розробила		Кострикіна Я.А.			22.10.18	План розташування меблів	KOSTRYKINA YANA ·INTERIOR DESIGN·	

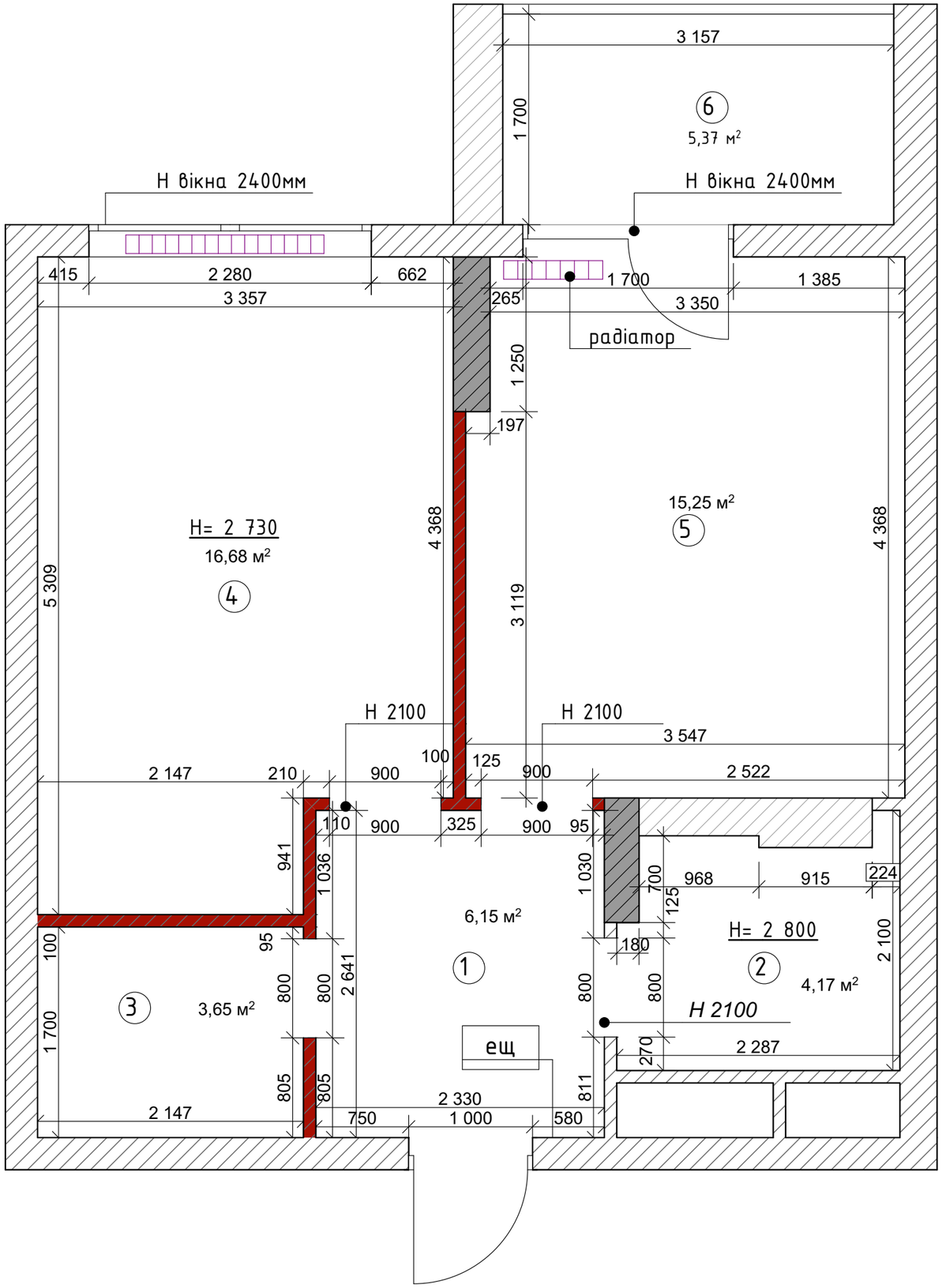

Експлікація приміщень

1. Коридор	6,15м2
2. Санвузол	4,17м2
3. Гардероб	3,65м2
4. Кімната	16,68м2
5. Кухня	15,25м2
6. Балкон	5,37 м2
Загальна площа	51,27м2

Умовні позначення

- радіатор
- демонтаж стін та перегородок
- існуючі стіни

Зм.	Кільк.	Арк.	№ док.	Підпис	Дата	2018
Розробила		Кострикіна Я.А.			22.10.18	

Проектування квартири м. Київ ЖК Афтограф

Квартира

Стадія	Аркуш	Аркушів
РП	05	31

План демонтажа стін та перегородок

KOSTRYKINA YANA
·INTERIOR DESIGN·

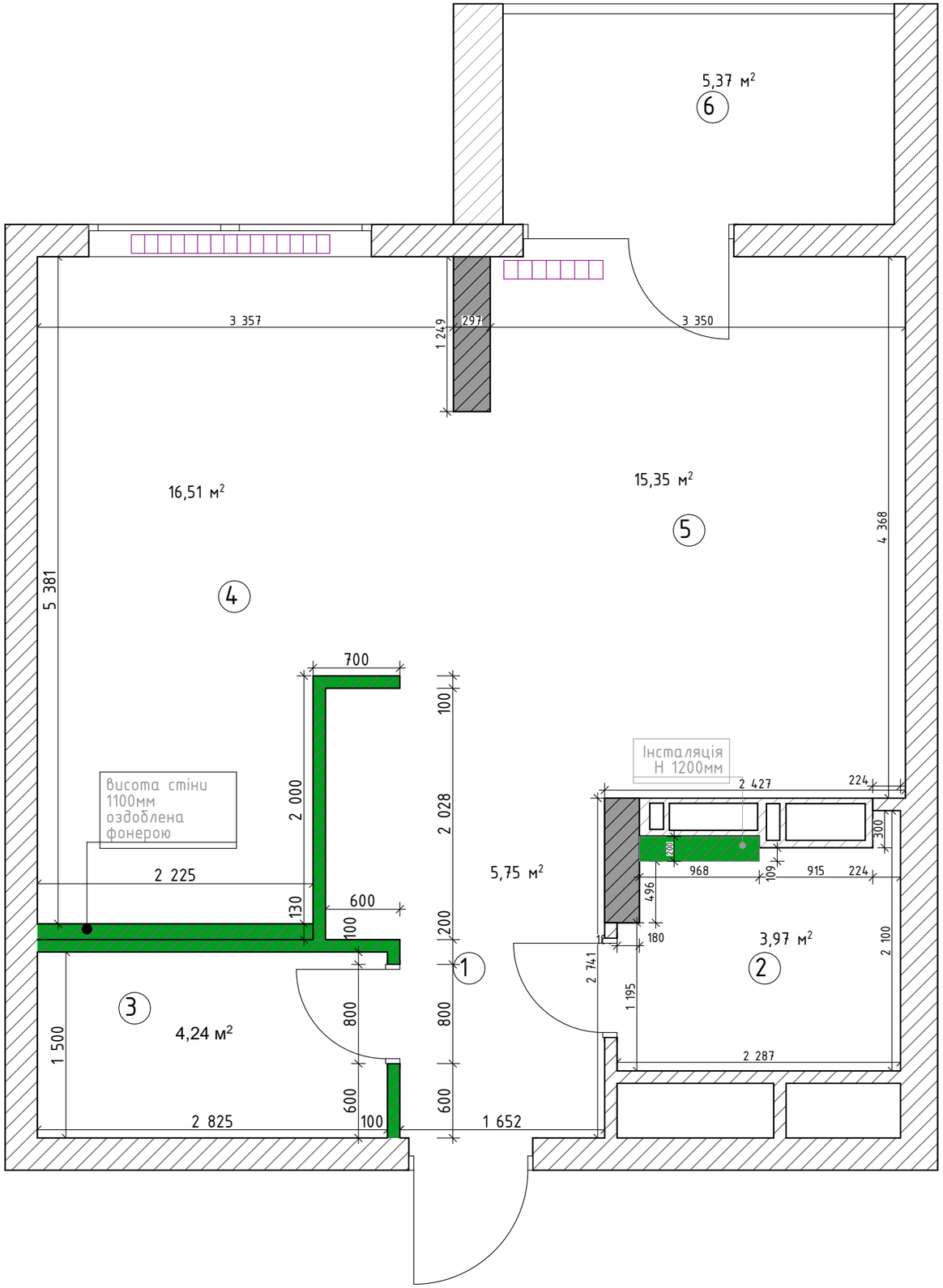

Експлікація приміщень

1. Коридор	5,75м2
2. Санвузол	3,97м2
3. Гардероб	4,24м2
4. Кімната	16,51м2
5. Кухня	15,35м2
6. Балкон	5,37 м2
Загальна площа	51,19м2

Умовні позначення

- радіатор
- монтаж нових перегородок
- існуючі стіни

					2018	Проектування квартири м. Київ ЖК Афтограф		
Зм.	Кільк.	Арк.	№ док.	Підпис	Дата	Квартира	Стадія	Аркуш	Аркушів
							РП	06	31
Розробила		Кострикіна Я.А.			22.10.18	План монтажа стін та перегородок	KOSTRYKINA YANA ·INTERIOR DESIGN·		

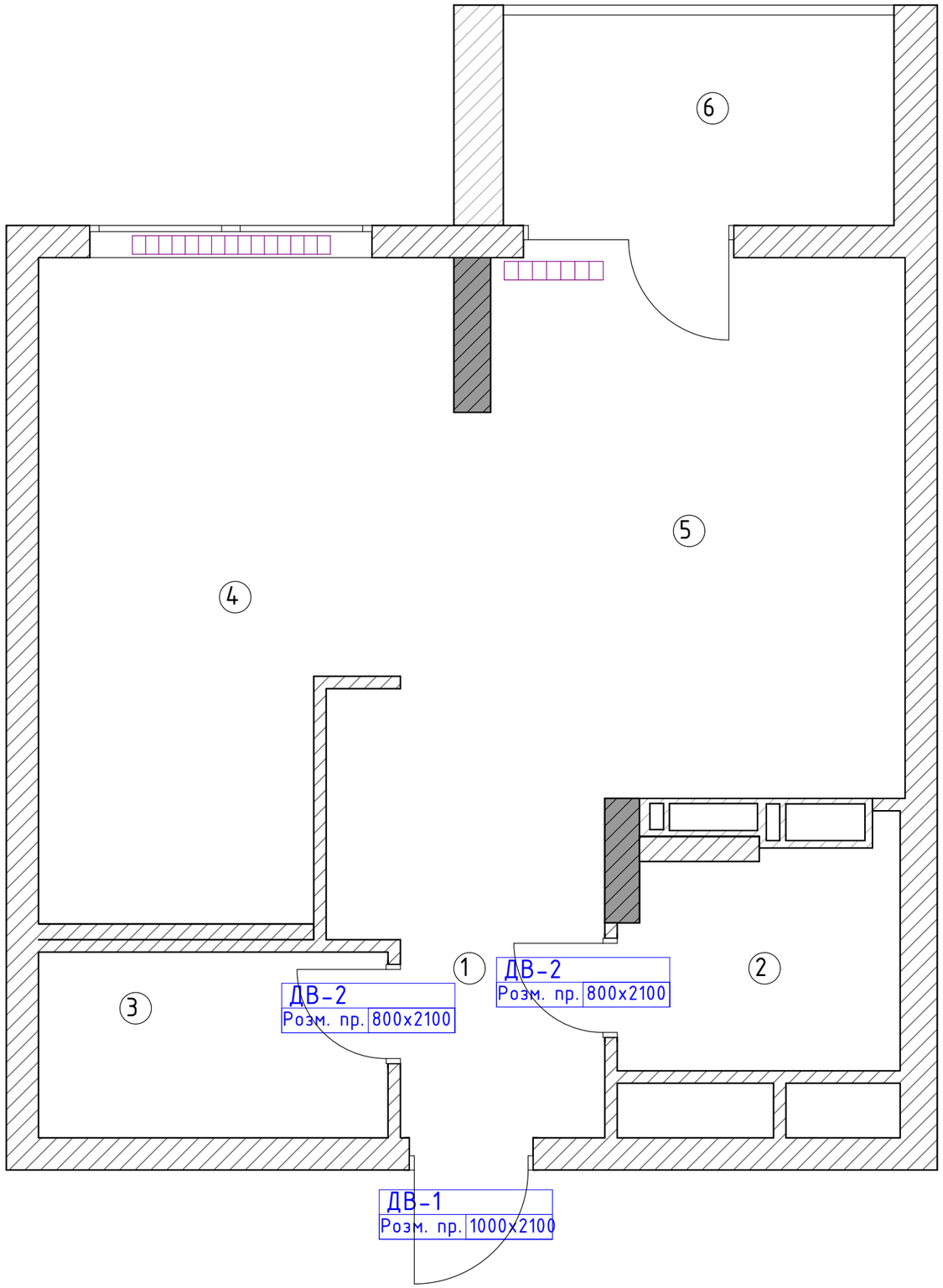

Експлікація приміщень

1. Коридор	5,75м2
2. Санвузол	3,97м2
3. Гардероб	4,24м2
4. Кімната	16,51м2
5. Кухня	15,35м2
6. Балкон	5,37 м2
Загальна площа	51,19м2

Примітки:
Розмір дверних блоків визначає фірма виробник після проведення обміру

Специфікація дверей		
Назва	ДВ-1	ДВ-2
Кількість	1	2
В приміщення номер	1	2,6
Розмір ШхВ	1000Х2100	800Х2100
Орієнтація	Л	Л
Висота порога	0	0

					2018	Проектування квартири м. Київ ЖК Афтограф			
Зм.	Кільк.	Арк.	№ док.	Підпис	Дата	Квартира	Стадія	Аркуш	Аркушів
							РП	07	31
Розробила		Кострикіна Я.А.			22.10.18	Маркувальний план дверей	KOSTRYKINA YANA ·INTERIOR DESIGN·		

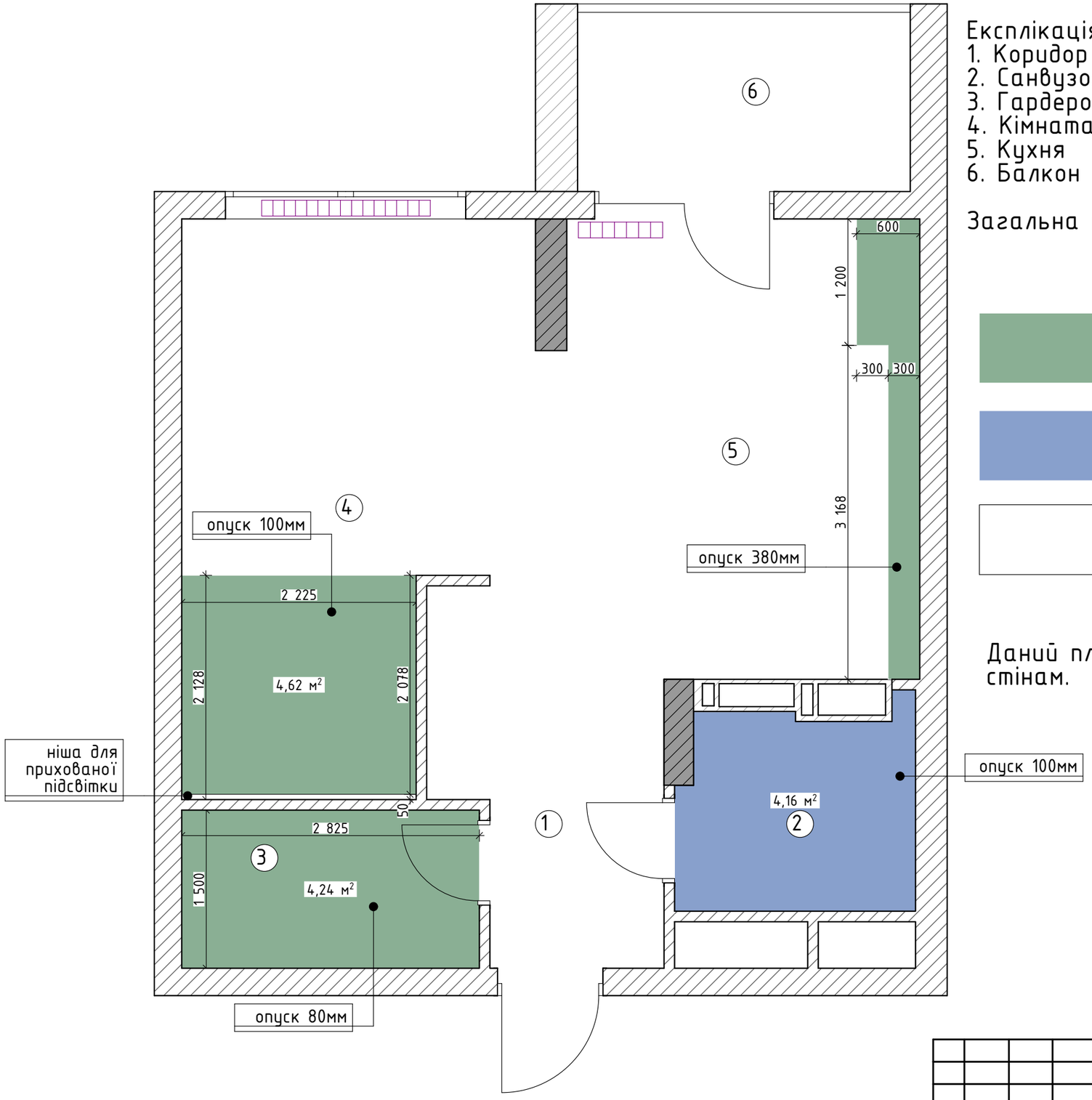

Експлікація приміщень

1. Коридор	5,75м2
2. Санвузол	3,97м2
3. Гардероб	4,24м2
4. Кімната	16,51м2
5. Кухня	15,35м2
6. Балкон	5,37 м2
Загальна площа	51,19м2

Умовні позначення:

Навісна стеля із гіпсокартону

Навісна стеля із вологостійкого гіпсокартону

Існуюча стеля з бетону, пошкурити та вскрити матовим спеціальним лаком

Примітки:
Даний план розглядати сумісно з розгортками по стінам.

					2018	Проектування квартири м. Київ ЖК Афтограф		
Зм.	Кільк.	Арк.	№ док.	Підпис	Дата	Квартира	Стадія	Аркуш	Аркушів
							РП	08	31
Розрабила		Кострикіна Я.А.			22.10.18	План стелі	KOSTRYKINA YANA ·INTERIOR DESIGN·		

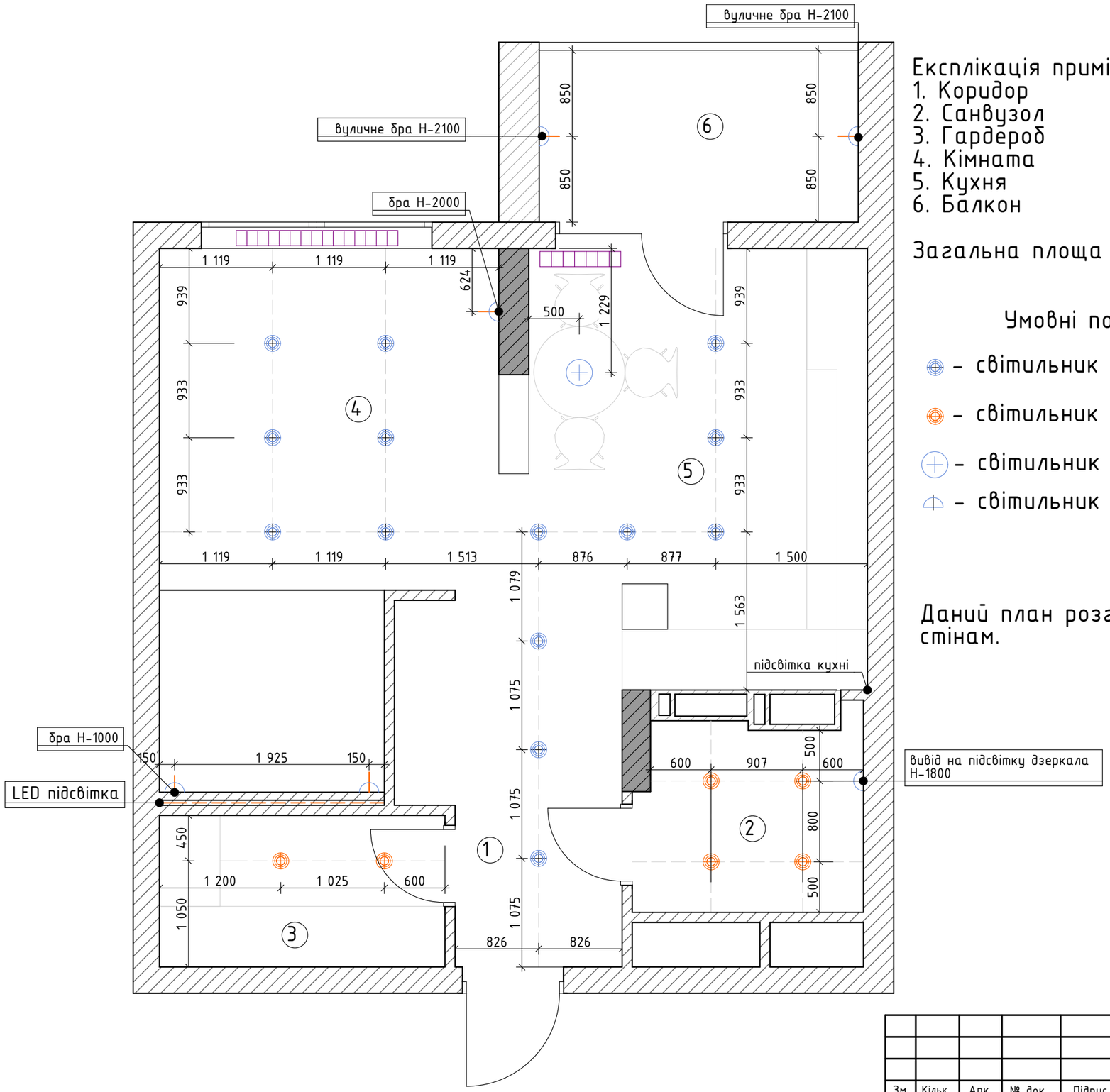

Експлікація приміщень

1. Коридор	5,75м2
2. Санвузол	3,97м2
3. Гардероб	4,24м2
4. Кімната	16,51м2
5. Кухня	15,35м2
6. Балкон	5,37 м2
Загальна площа	51,19м2

Умовні позначення:

- світильник потолочний точковий накладний
- світильник потолочний точковий
- світильник потолочний
- світильник настінний

Примітки:

Даний план розглядати сумісно з розгортками по стінам.

Зм.	Кільк.	Арк.	№ док.	Підпис	Дата	2018	Проектування квартири м. Київ ЖК Афтограф		
							Квартира	Стадія	Аркуш	Аркушів
								РП	09	31
Розробила		Кострикіна Я.А.			22.10.18		План розміщення приладів освітлення	KOSTRYKINA YANA ·INTERIOR DESIGN·	

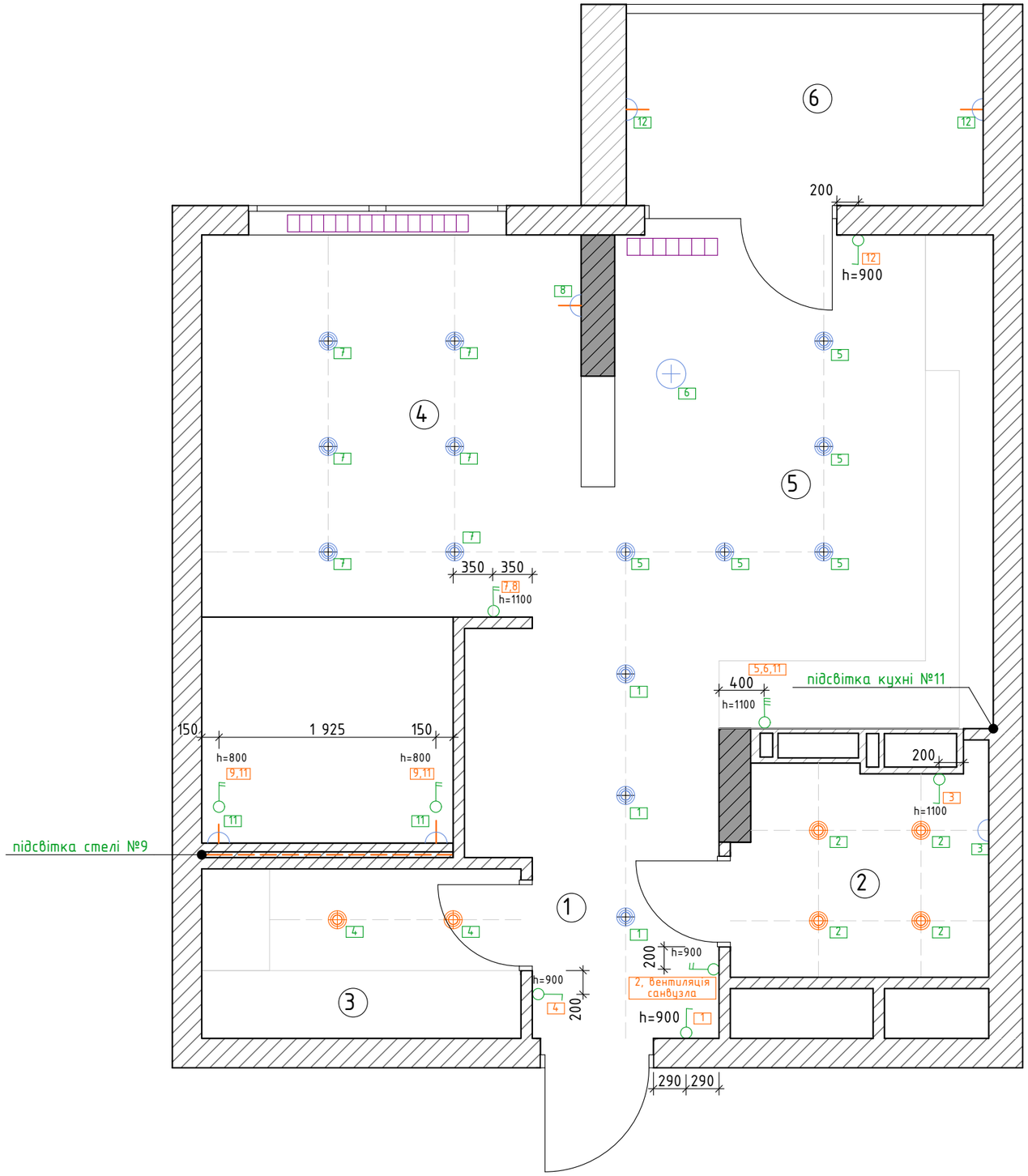

Експлікація приміщень

1. Коридор	5,75м2
2. Санвузол	3,97м2
3. Гардероб	4,24м2
4. Кімната	16,51м2
5. Кухня	15,35м2
6. Балкон	5,37 м2
Загальна площа	51,19м2

Умовні позначення:

- світильник потолочний точковий накладний
- світильник потолочний точковий
- світильник потолочний
- світильник настінний
- вмикач одноклавішний прохідний
- вмикач двухклавішний прохідний
- вмикач одноклавішний
- вмикач двохклавішний
- вмикач трьохклавішний
- 1,2,3.. – нумерація освітлення
- 1,2,3.. – нумерація вимикачів

Примітки:

Даний план розглядати сумісно з розгортками по стінам.

					2018	Проектування квартири м. Київ ЖК Афтограф		
Зм.	Кільк.	Арк.	№ док.	Підпис	Дата	Квартира	Стадія	Аркуш	Аркушів
							РП	10	31
Розробила		Кострикіна Я.А.			22.10.18	План розміщення вимикачів освітлення	KOSTRYKINA YANA ·INTERIOR DESIGN·		

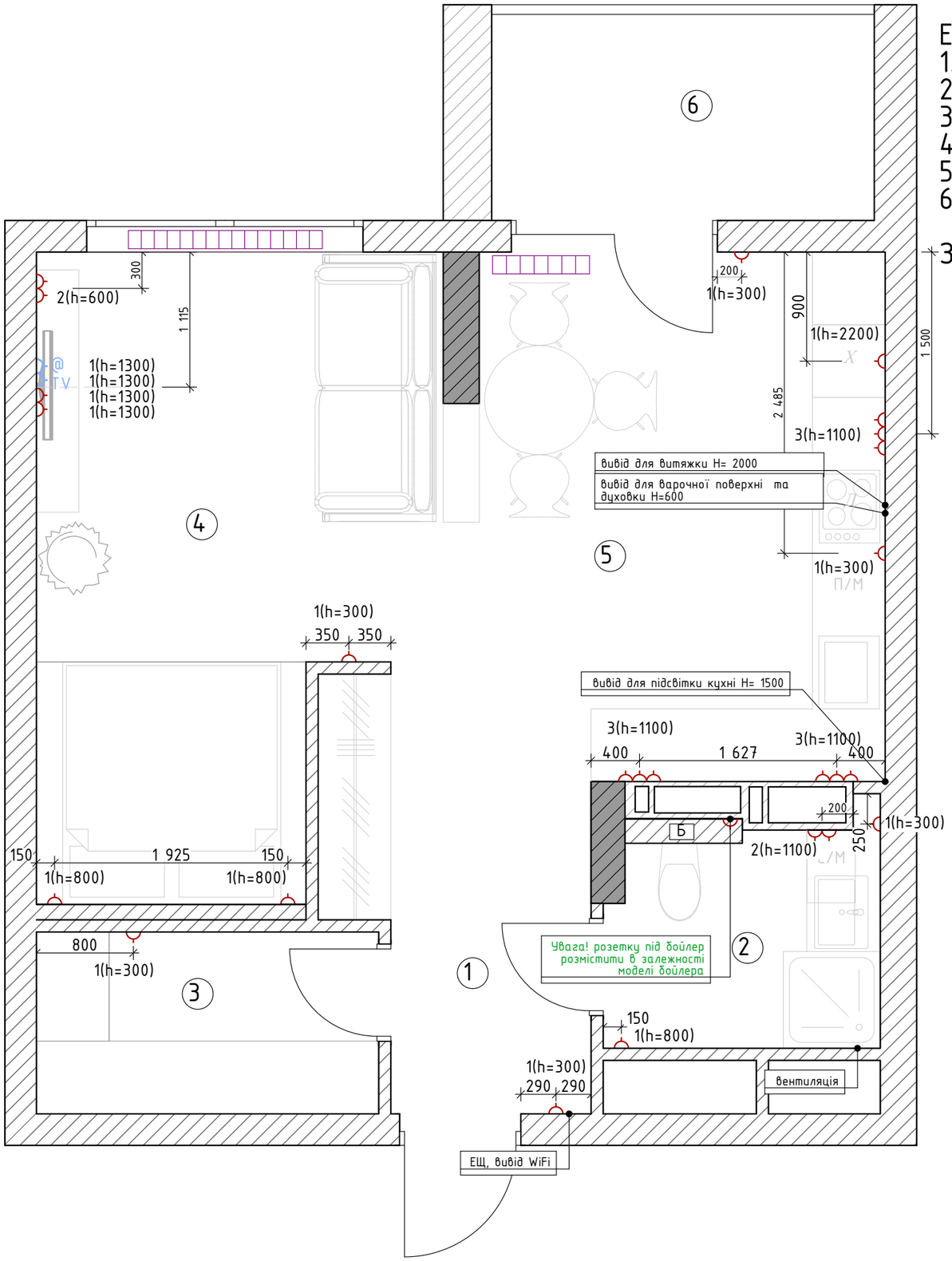

Експлікація приміщень

1. Коридор	5,75м2
2. Санвузол	3,97м2
3. Гардероб	4,24м2
4. Кімната	16,51м2
5. Кухня	15,35м2
6. Балкон	5,37 м2
Загальна площа	51,19м2

Умовні позначення
ТВ- телевізор
Х- холодильник
С/П - стіральна машина
Д- духовий шкаф (духовка та мікрохвильова)
П/М - посудомийна машина
Б- бойлер

№	Назва	Познач.
1	Електророзетка	
2	Підключення 380v	380v
3	Підключення USB	USB
4	Електрощитова	ЕЩ
5	Підключення інтернету	@
6	Підключення ТВ	TV
7	Домофон	
8	Сигналізація	

Примітки:
1. Даний план розглядати сумісно з розгортками по стінам.
2. Всі розетки та електровиводи на кухні уточнює виробник кухні.

Зм.	Кільк.	Арк.	№ док.	Підпис	Дата			
					2018	Проектування квартири м. Київ ЖК Афтограф		
						Квартира	Стадія: РП	Аркуш: 11 / Аркушів: 31
Розробила		Кострикіна Я.А.			22.10.18	План розміщення розеток	KOSTRYKINA YANA ·INTERIOR DESIGN·	

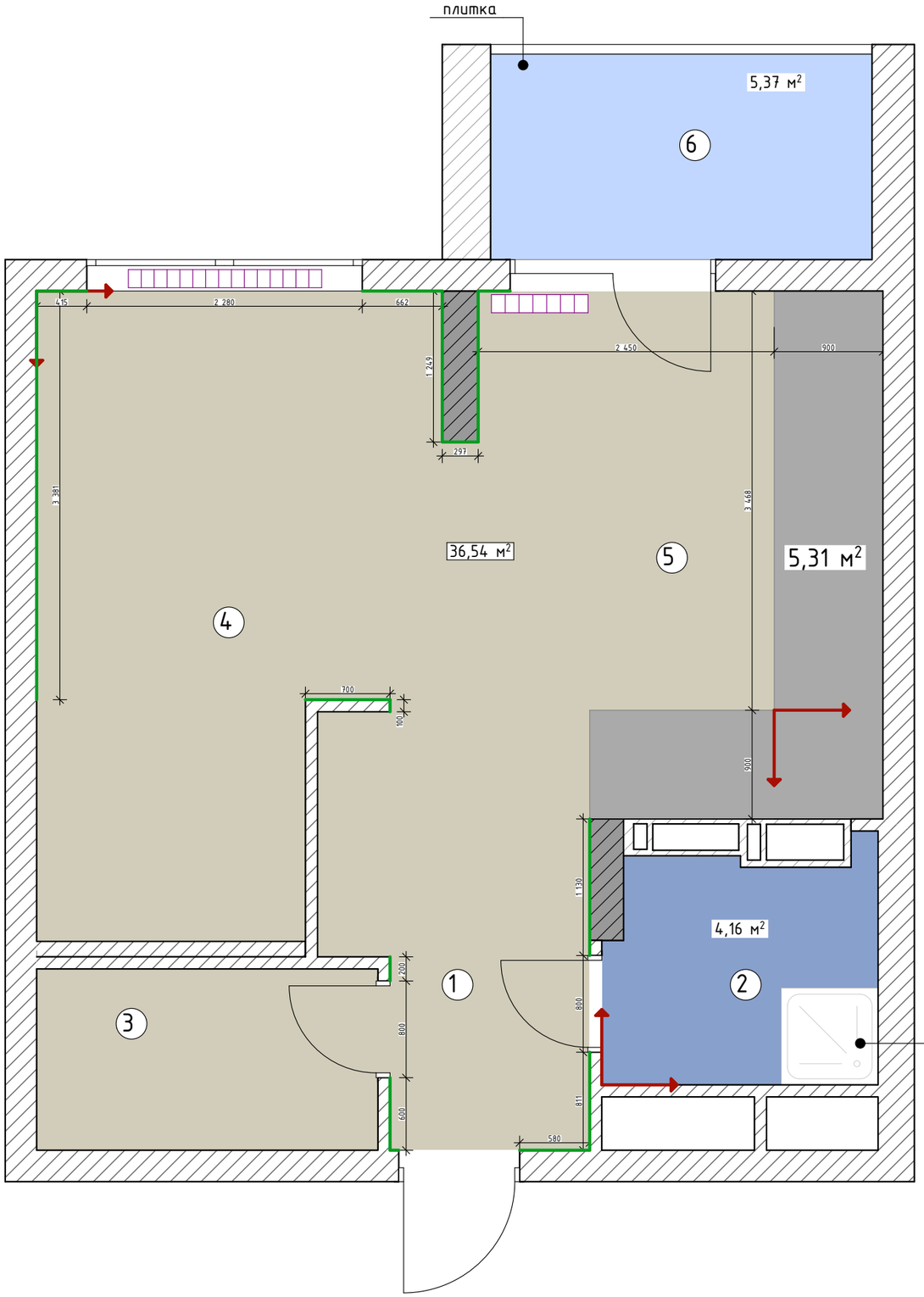

Експлікація приміщень

1. Коридор	5,75м2
2. Санвузол	3,97м2
3. Гардероб	4,24м2
4. Кімната	16,51м2
5. Кухня	15,35м2
6. Балкон	5,37 м2
Загальна площа	51,19м2

Умовні позначення:

- плитка 5,31 м2 Esagon Concrete Silver 19.
- ламинат з текстурою дерева 37 м2
- плитка Keramin пано тренд 7п (400*400мі 4,2м2, та 3м2 душова, всього 7,2 м2

Початок кладки

- плинтус білого кольору висота 100мм - 12м

Примітка:
У просторі дверного блоку, матеріали стикуються під полотном двері.

					2018	Проектування квартири м. Київ ЖК Афтограф		
Зм.	Кільк.	Арк.	№ док.	Підпис	Дата	Квартира	Стадія	Аркуш	Аркушів
							РП	12	31
Розрабила		Кострикіна Я.А.			22.10.18	План покриття підлоги	KOSTRYKINA YANA ·INTERIOR DESIGN·		

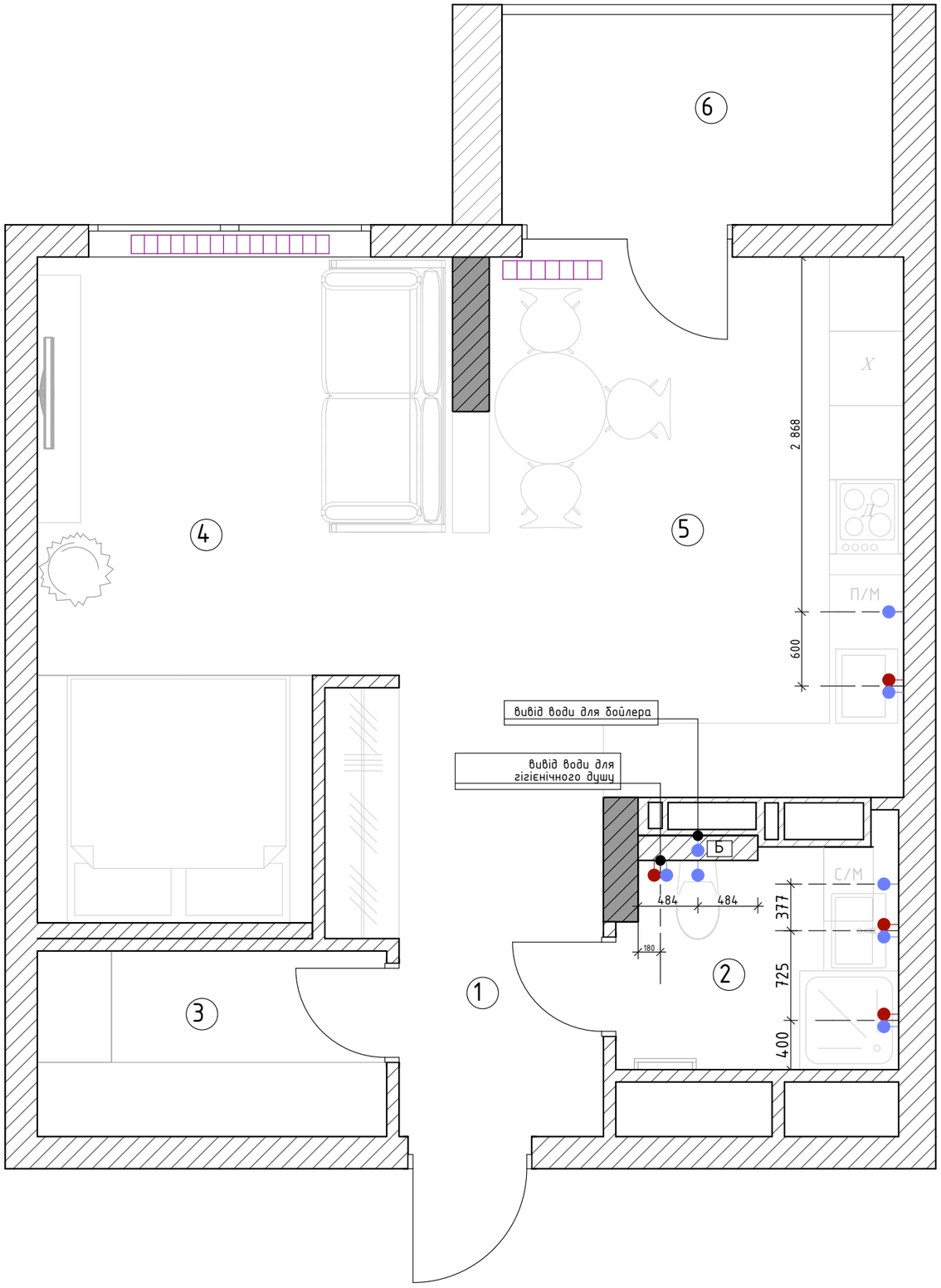

Експлікація приміщень

1. Коридор	5,75м2
2. Санвузол	3,97м2
3. Гардероб	4,24м2
4. Кімната	16,51м2
5. Кухня	15,35м2
6. Балкон	5,37 м2
Загальна площа	51,19м2

Умовні позначення

Холодне водопостачання

Гаряче водопостачання

Точки підключення приладів

ТВ- телевізор
Х- холодильник
С/П - стіральна машина
Д- духовий шкаф (духовка та мікрохвильова)
П/М - посудомийна машина
Б- бойлер

Примітки:
1. Матеріал труб - поліпропілен.
2. Даний план розглядати сумісно з розгортками стін.
3. Розміри виходів труб під сантехнічне обладнання уточнювати згідно з технічними характеристиками сантехнічного обладнання

					2018	Проектування квартири м. Київ ЖК Афтограф			
Зм.	Кільк.	Арк.	№ док.	Підпис	Дата	Квартира	Стадія	Аркуш	Аркушів
							РП	13	31
Розробила		Кострикіна Я.А.			22.10.18	План виводу води	KOSTRYKINA YANA ·INTERIOR DESIGN·		

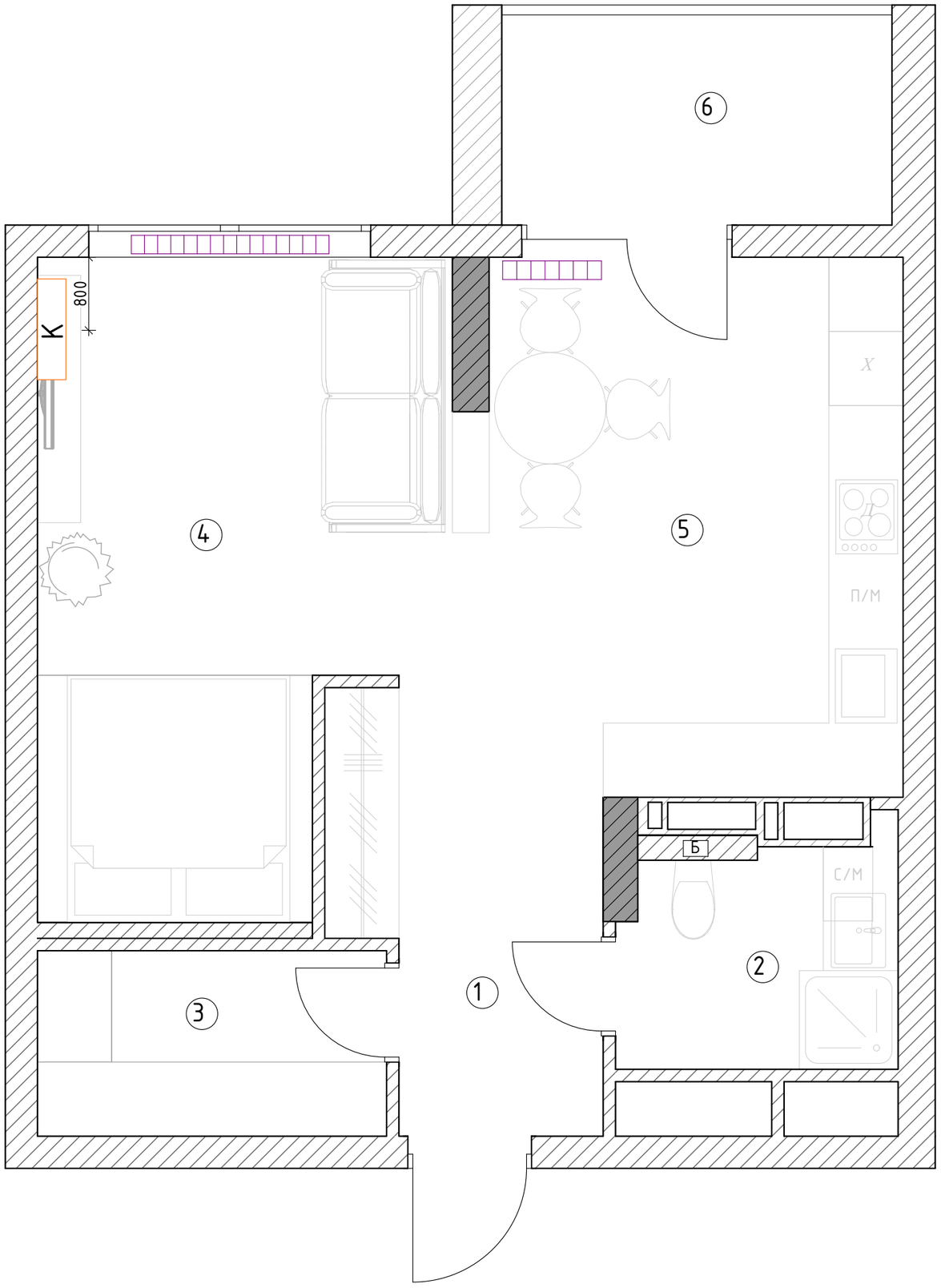

Експлікація приміщень

1. Коридор	5,75м2
2. Санвузол	3,97м2
3. Гардероб	4,24м2
4. Кімната	16,51м2
5. Кухня	15,35м2
6. Балкон	5,37 м2
Загальна площа	51,19м2

Умовні позначення
ТВ- телевізор
Х- холодильник
С/П - стіральна машина
Д- духовий шкаф (духовка та мікрохвильова)
П/М - посудомийна машина
Б- бойлер

К - кондиціонер

Примітки:

Розміщення кондиціонерів схематичне, проконсультуватись зі спеціалістом.

					2018	Проектування квартири м. Київ ЖК Афтограф		
Зм.	Кільк.	Арк.	№ док.	Підпис	Дата	Квартира	Стадія	Аркуш	Аркушів
							РП	14	31
Розробила		Кострикіна Я.А.			22.10.18	План розміщення кондиціонеру	KOSTRYKINA YANA ·INTERIOR DESIGN·		

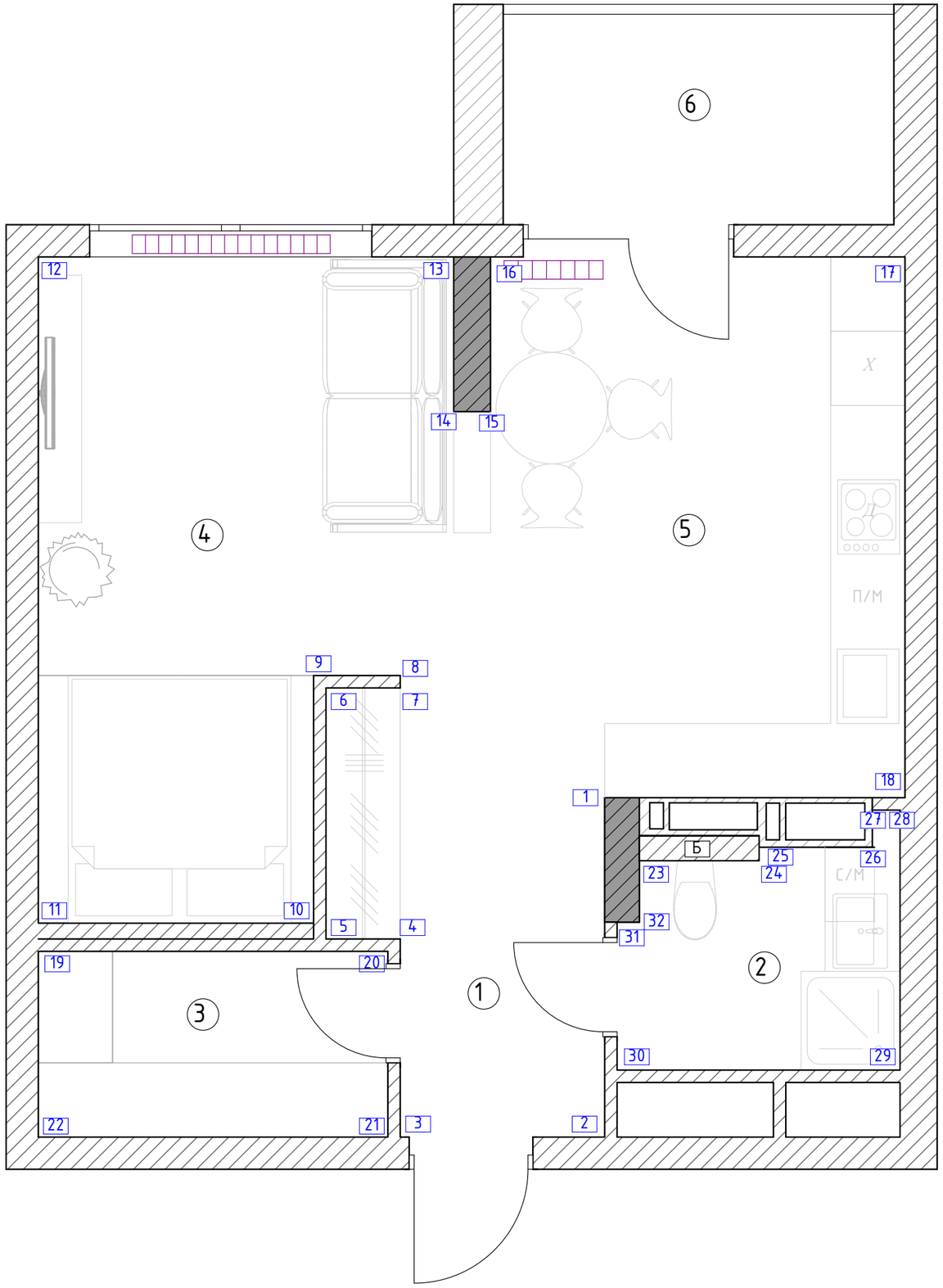

Експлікація приміщень

1. Коридор	5,75м2
2. Санвузол	3,97м2
3. Гардероб	4,24м2
4. Кімната	16,51м2
5. Кухня	15,35м2
6. Балкон	5,37 м2
Загальна площа	51,19м2

Умовні позначення
ТВ- телевізор
Х- холодильник
С/П - стіральна машина
Д- духовий шкаф (духовка та мікрохвильова)
П/М - посудомийна машина
Б- бойлер

Зм.	Кільк.	Арк.	№ док.	Підпис	Дата			
					2018	Проектування квартири м. Київ ЖК Афтограф		
						Квартира	Стадія: РП	Аркуш: 15 / Аркушів: 31
Розробила		Кострикіна Я.А.			22.10.18	План розгорток	KOSTRYKINA YANA ·INTERIOR DESIGN·	

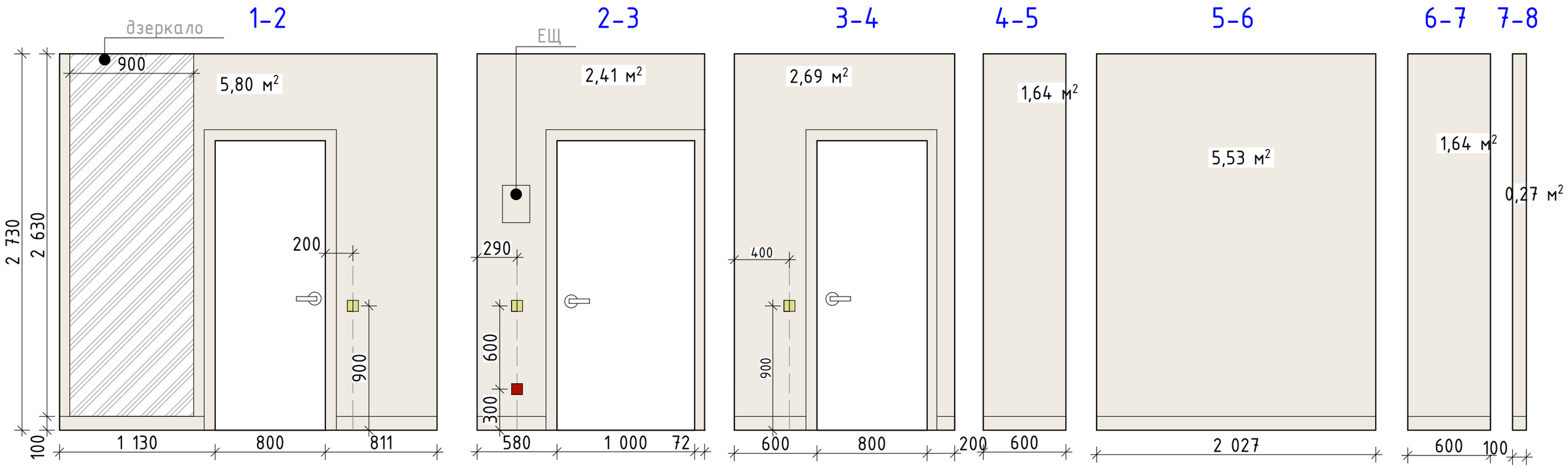

Умовні позначення:

Електророзетка

Вимикач одинарний

Вимикач прохідний

Вимикач подвійний

– покраска стін – 20 м2 (колір Tikkurila Y 482)

					2018	Проектування квартири м. Київ ЖК Афтограф
Зм.	Кільк.	Арк.	№ док.	Підпис	Дата	Квартира
						Стадія: РП; Аркуш: 16; Аркушів: 31
Розробила		Кострикіна Я.А.			22.10.18	Розгортка коридору
						KOSTRYKINA YANA ·INTERIOR DESIGN·

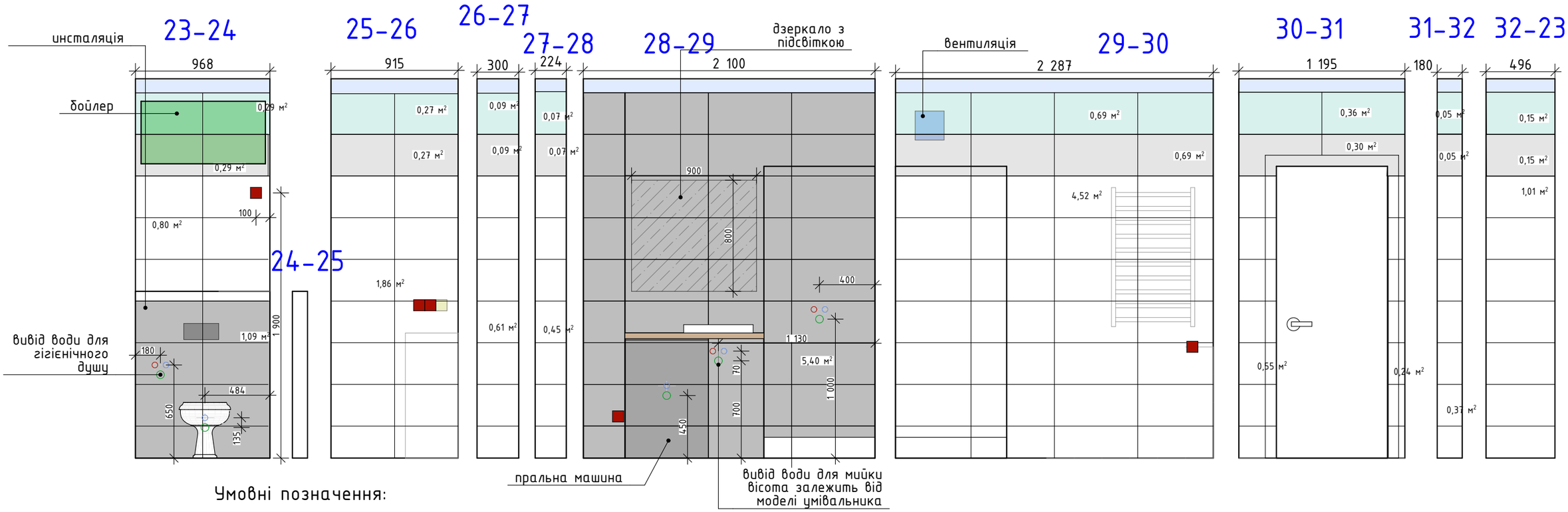

Умовні позначення:

Електророзетка

Вимикач одинарний

Вимикач прохідний

Вимикач подвійний

- плитка Kerama пано тренд 7 тип 1 (300*600мм) -6,49м2
- плитка Kerama пано тренд 7 тип 2 (300*600мм) -2м2
- плитка Kerama пано тренд 7 тип 3(300*600мм) -2м2
- плитка Kerama пано тренд 7 слітла (300*600мм) -10,5м2

					2018	Проектування квартири м. Київ ЖК Афтограф
Зм.	Кільк.	Арк.	№ док.	Підпис	Дата	Квартира
Розрабила		Кострикіна Я.А.			22.10.18	Розгортка санвузла

Стадія	Аркуш	Аркушів
РП	17	31

KOSTRYKINA YANA
·INTERIOR DESIGN·

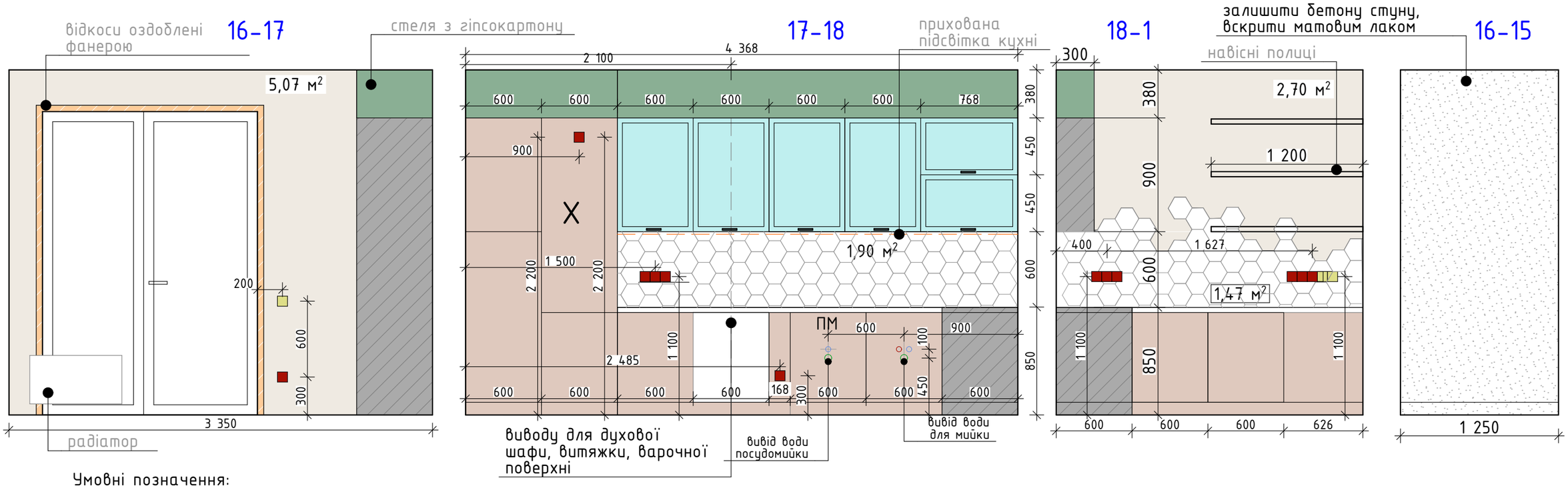

Умовні позначення:

Електророзетка

Вимикач одинарний

Вимикач прохідний

Вимикач подвійний

– покраска стін – 8,3 м2 (колір Tikkurila Y 482)

– плитка 3,37 м2 Esagon Concrete Silver 19.8x17,1

Увага! Кількість вказана без запасу. Перед фарбуванням стін зробити викраску.

					2018	Проектування квартири м. Київ ЖК Афтограф
Зм.	Кільк.	Арк.	№ док.	Підпис	Дата	Квартира
Розробила		Кострикіна Я.А.			22.10.18	Розгортка кухні

Стадія	Аркуш	Аркушів
РП	18	31

KOSTRYKINA YANA
·INTERIOR DESIGN·

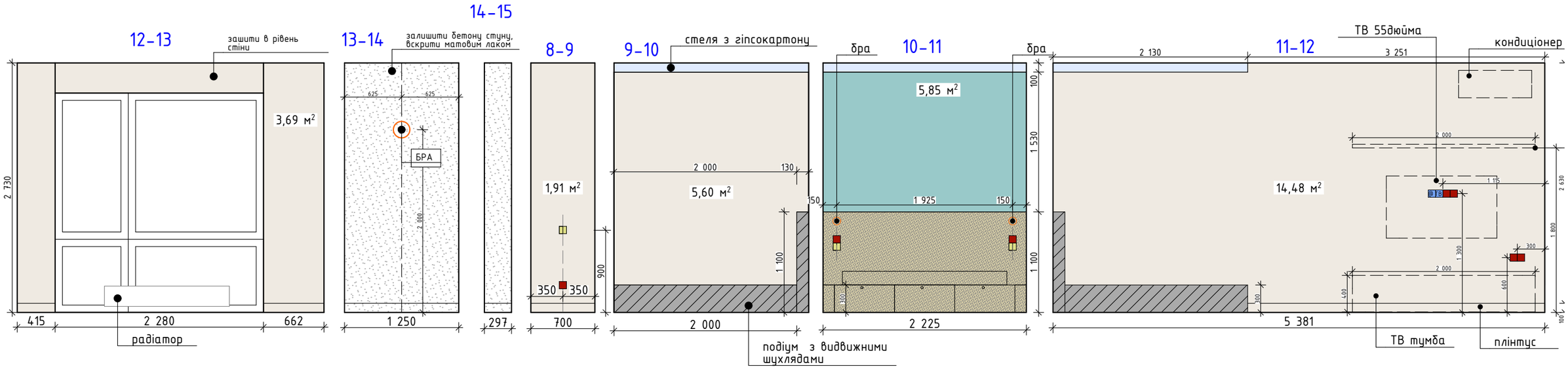

Умовні позначення:

- Електророзетка
- Вимикач одинарний
- Вимикач прохідний
- Вимикач подвійний
- Вихід ТВ кабелю
- Вихід інтернет кабелю

покраска стін - 26м2 (колір Tikkurila Y 482)

покраска стін - 5,85 м2 (колір Tikkurila L 441)

Увага! Кількість вказана без запасу. Перед фарбуванням стін зробити викраску.

Фронтальний вид

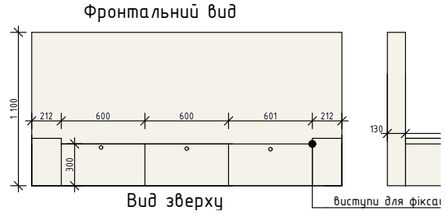

					2018	Проектування квартири м. Київ ЖК Афтограф
Зм.	Кільк.	Арк.	№ док.	Підпис	Дата	Квартира
Розробила		Кострикіна Я.А.			22.10.18	Розгортка вітальні- спальні

Стадія	Аркуш	Аркушів
РП	19	31

KOSTRYKINA YANA
·INTERIOR DESIGN·

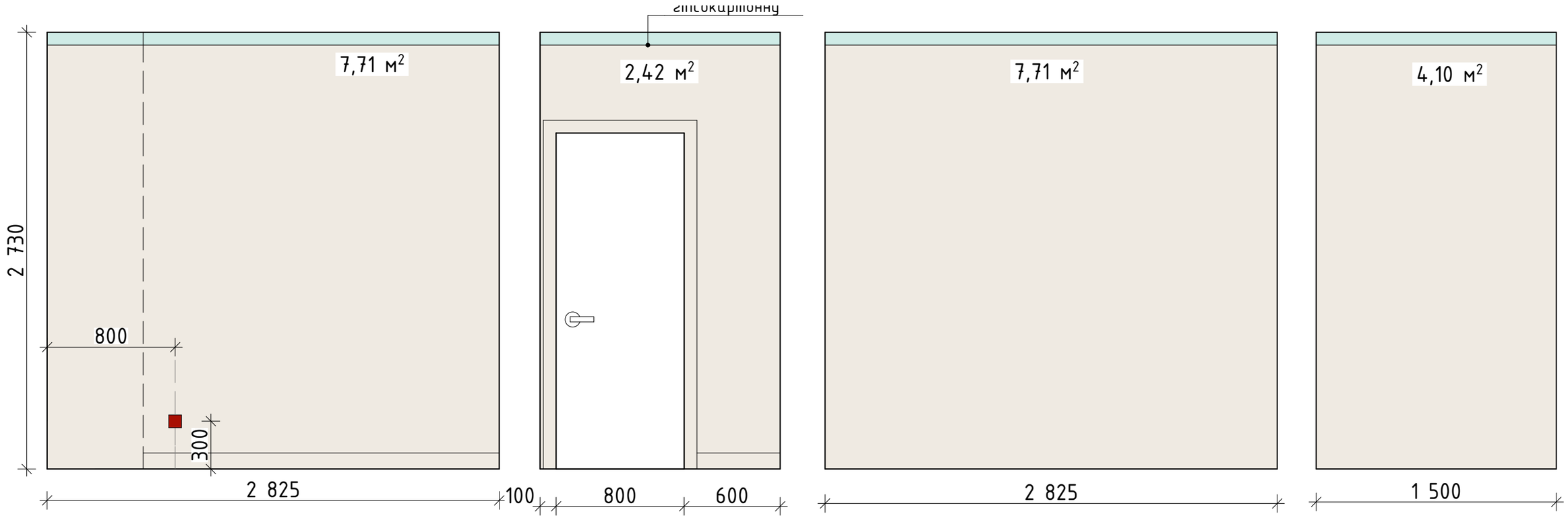

Умовні позначення:

Електророзетка

Вимикач одинарний

Вимикач прохідний

Вимикач подвійний

– покраска стін – 22 м2 (колір Tikkurila Y 482)

Увага! Кількість вказана без запасу. Перед фарбуванням стін зробити викраску.

					2018	Проектування квартири м. Київ ЖК Афтограф
Зм.	Кільк.	Арк.	№ док.	Підпис	Дата	Квартира
Розрабила		Кострикіна Я.А.			22.10.18	Розгортка гардеробу

Стадія	Аркуш	Аркушів
РП	20	31

KOSTRYKINA YANA
·INTERIOR DESIGN·

					2018	Проектування квартири м. Київ ЖК Афтограф		
Зм.	Кільк.	Арк.	№ док.	Підпис	Дата	Квартира	Стадія	Аркуш	Аркушів
							РП	21	31
Розробила		Кострикіна Я.А.			22.10.18	Візуалізація	KOSTRYKINA YANA ·INTERIOR DESIGN·		

					2018	Проектування квартири м. Київ ЖК Афтограф		
Зм.	Кільк.	Арк.	№ док.	Підпис	Дата	Квартира	Стадія	Аркуш	Аркушів
							РП	22	31
Розробила		Кострикіна Я.А.			22.10.18		KOSTRYKINA YANA ·INTERIOR DESIGN·		

					2018	Проектування квартири м. Київ ЖК Афтограф		
Зм.	Кільк.	Арк.	№ док.	Підпис	Дата	Квартира	Стадія	Аркуш	Аркушів
							РП	23	31
Розробила		Кострикіна Я.А.			22.10.18		KOSTRYKINA YANA ·INTERIOR DESIGN·		

					2018	Проектування квартири м. Київ ЖК Афтограф		
Зм.	Кільк.	Арк.	№ док.	Підпис	Дата	Квартира	Стадія	Аркуш	Аркушів
							РП	24	31
Розробила		Кострикіна Я.А.			22.10.18		KOSTRYKINA YANA ·INTERIOR DESIGN·		

					2018	Проектування квартири м. Київ ЖК Афтограф		
Зм.	Кільк.	Арк.	№ док.	Підпис	Дата	Квартира	Стадія	Аркуш	Аркушів
							РП	25	31
Розробила		Кострикіна Я.А.			22.10.18		KOSTRYKINA YANA ·INTERIOR DESIGN·		

					2018	Проектування квартири м. Київ ЖК Афтограф		
Зм.	Кільк.	Арк.	№ док.	Підпис	Дата	Квартира	Стадія	Аркуш	Аркушів
							РП	26	31
Розрабила		Кострикіна Я.А.			22.10.18		KOSTRYKINA YANA ·INTERIOR DESIGN·		

					2018	Проектування квартири м. Київ ЖК Афтограф		
Зм.	Кільк.	Арк.	№ док.	Підпис	Дата	Квартира	Стадія	Аркуш	Аркушів
							РП	27	31
Розробила		Кострикіна Я.А.			22.10.18		KOSTRYKINA YANA ·INTERIOR DESIGN·		

					2018	Проектування квартири м. Київ ЖК Афтограф		
Зм.	Кільк.	Арк.	№ док.	Підпис	Дата	Квартира	Стадія	Аркуш	Аркушів
							РП	28	31
Розробила		Кострикіна Я.А.			22.10.18	Візуалізація санвузла	KOSTRYKINA YANA ·INTERIOR DESIGN·		

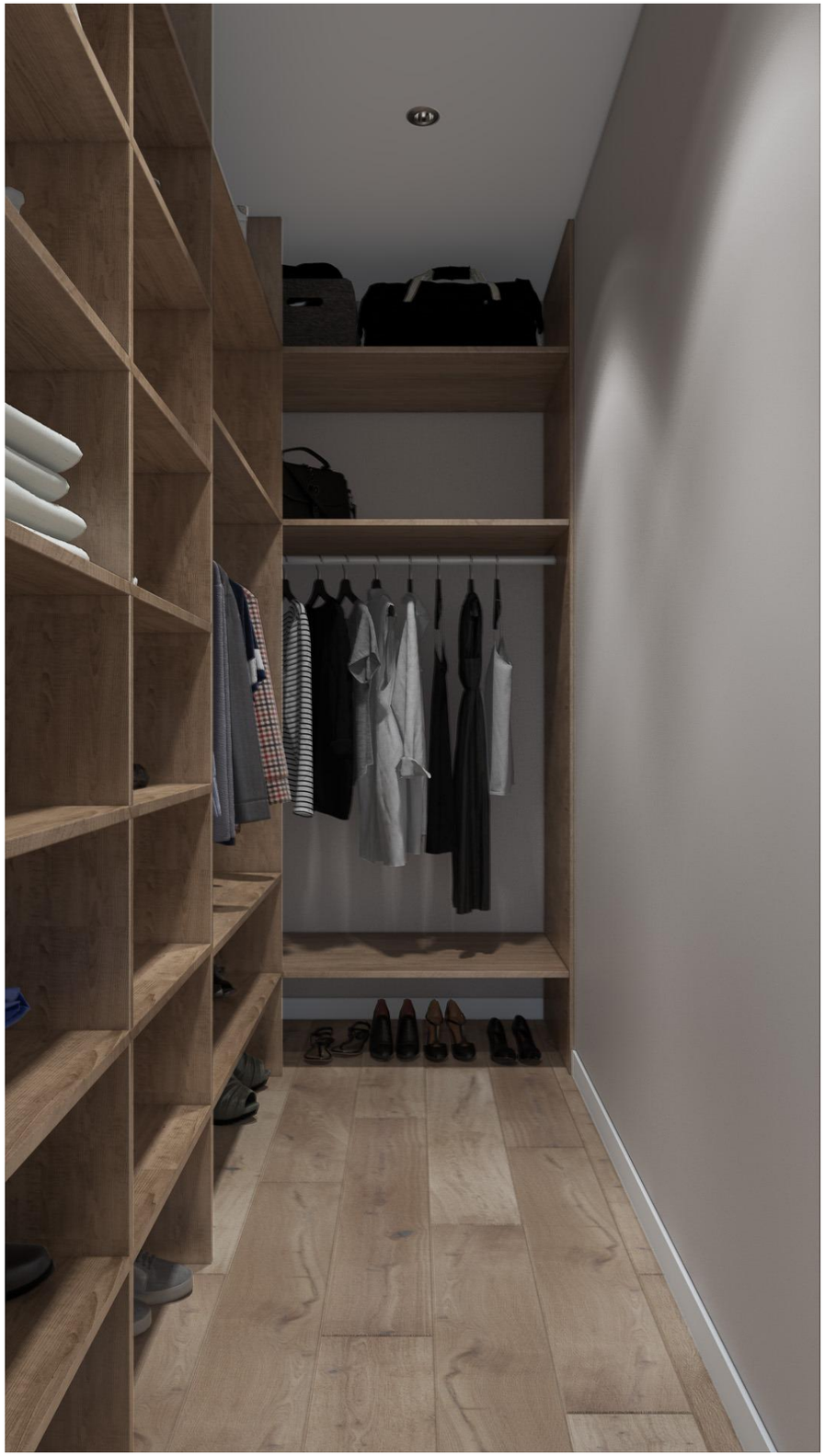

					2018	Проектування квартири м. Київ ЖК Афтограф		
Зм.	Кільк.	Арк.	№ док.	Підпис	Дата	Квартира	Стадія	Аркуш	Аркушів
							РП	29	31
Розробила		Кострикіна Я.А.			22.10.18	Візуалізація гардеробу	KOSTRYKINA YANA ·INTERIOR DESIGN·		

Фронтальний вид

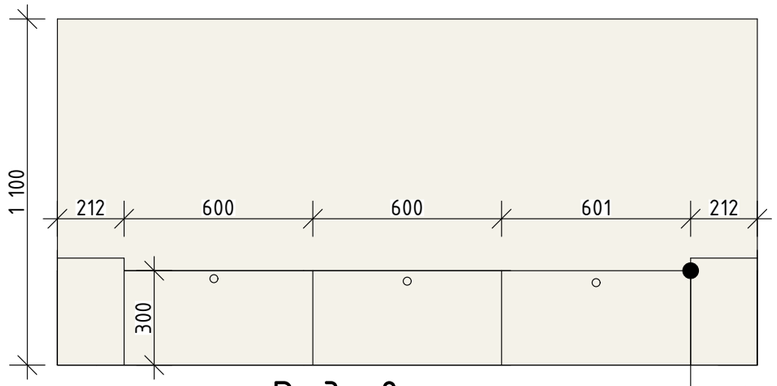

Вид збоку

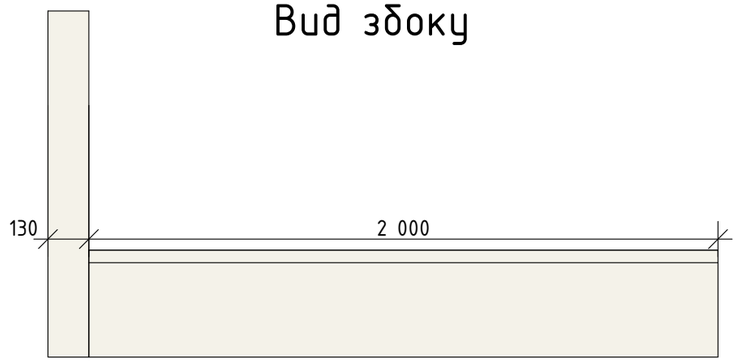

виступи для фіксації матрасу

Вид зверху

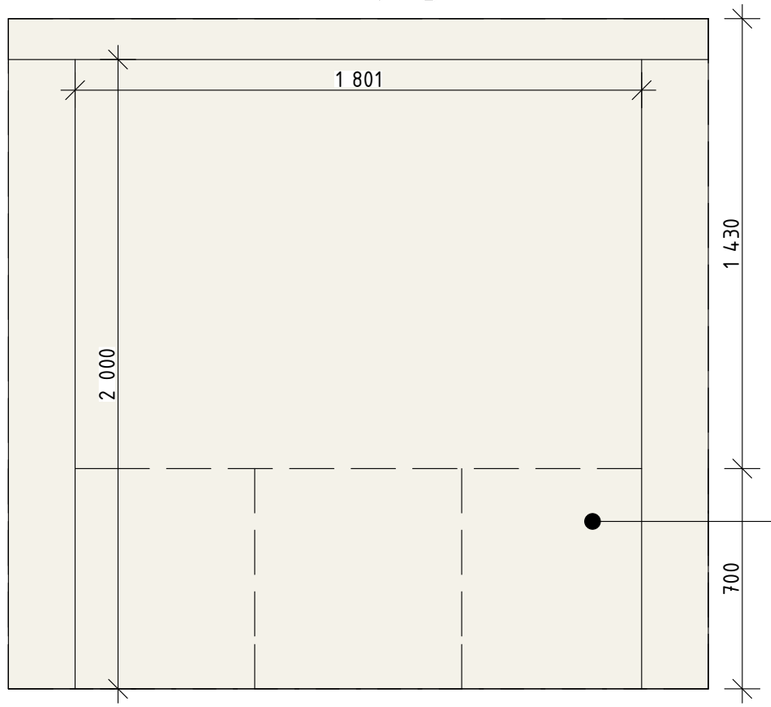

глубина шухляд

Примітка:
- подіум виготовити з металу, обшити ДСП або фанерою
- креслення є концептуальним і потребує уточнення з підрядником

					2018	Проектування квартири м. Київ ЖК Афтограф		
Зм.	Кільк.	Арк.	№ док.	Підпис	Дата	Квартира	Стадія	Аркуш	Аркушів
							РП	30	31
Розробила		Кострикіна Я.А.			22.10.18	Креслення подіума для матрасу	KOSTRYKINA YANA ·INTERIOR DESIGN·		

Вид зверху

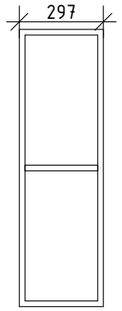

Фронтальний вид

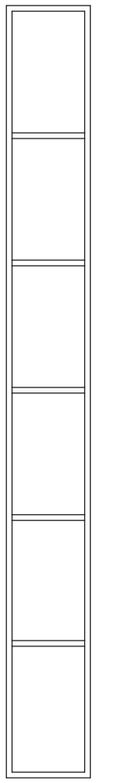

Вид збоку

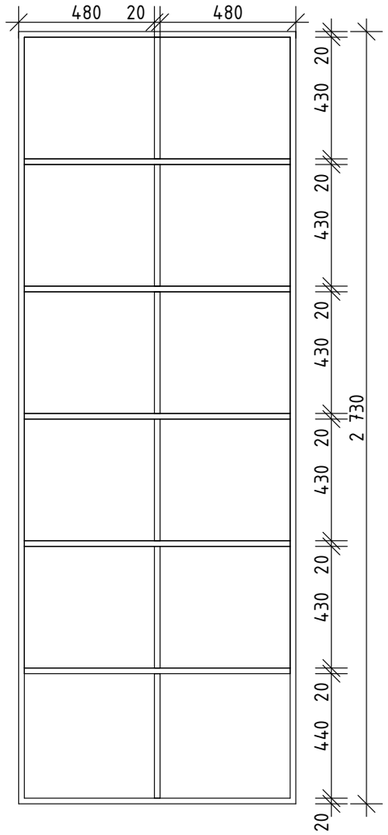

Примітка:
- стелаж виготовити з металу 20х20 мм, полиці з фанері або ДСП
- креслення є концептуальним і потребує уточнення з підрядником

					2018	Проектування квартири м. Київ ЖК Афтограф
Зм.	Кільк.	Арк.	№ док.	Підпис	Дата	Квартира
Розрабила		Кострикіна Я.А.			22.10.18	Креслення стелажу

Стадія	Аркуш	Аркушів
РП	31	31

KOSTRYKINA YANA
·INTERIOR DESIGN·