

ЭСКИЗНЫЙ ПРОЕКТ

**Индивидуальный жилой дом
Проект - Foundation 180**

Проектируема площадь - 220 м.кв.

2020

**<https://www.facebook.com/mysiphouse1/>
<https://123project.com.ua/>
<https://mysiphouse.com.ua/>**

Ведомость чертежей основного комплекта

Лист	Наименование	Примечание
1	Ведомость чертежей основного комплекта	
2	Привязка к территории М 1:120	
3	План фундамента М 1:80	
4	План расстановки мебели этажа на отм. +0.000 М 1:50	
5	План расстановки мебели этажа на отм. +3.100 М 1:50	
6	Строительный план этажа на отм. +0.000 М 1:50	
7	Строительный план этажа на отм. +3.100 М 1:50	
8	Разрез 1-1 М 1:50	
9	План кровли М 1:60	
10	Фасад в осях 1-6 М 1:50	
11	Фасад в осях А-Е М 1:50	
12	Фасад в осях 6-1 М 1:50	
13	Фасад в осях Ж-А М 1:50	
14	Перспектива 1	
15	Перспектива 2	

Согласовано:	

Взам. инв. N	
Подпись и дата	
Инв. N ориг.	

						Номер проекта-Код постройки "3.5"-AP			
Зміна	Кіл.	Арк.	N док	Підпис	Дата	Жилой дом садового типа	Стадія	Аркуш	Аркушів
							П	1	
						Ведомость чертежей основного комплекта	123 Project		
Розробив	Реминная Е.Р.								

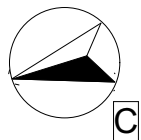

Індивідуальна забудова

24 492

А

Б

610

7 560

7 560

7 560

7 560

4 000

1 490

2 900

10 450

5 050

Індивідуальна забудова

24 500

1 860

5 000

1 500

1 580

2 000

8 992

5 000

9 940

2 000

24 492

Дорога

Вхід

В'їзд

6 300

ДГ-01

ДГ-02

7 200

2 000

24 500

3 150

8 790

5 000

В

Індивідуальна забудова

Согласовано:

Взам. инв. N

Подпись и дата

Инв. N ориг.

Номер проекта-Код постройки "3.5"-AP

Зміна	Кіп.	Арк.	N док	Підпис	Дата
Розробив		Реминная Е.Р.			

Жилой дом садового типа

Стадія	Аркуш	Аркушів
П	2	

Привязка к территории М 1:120

123 Project



A3 420x297

Согласовано:		
Име. N ориг.	Подпись и дата	Взам. инв. N

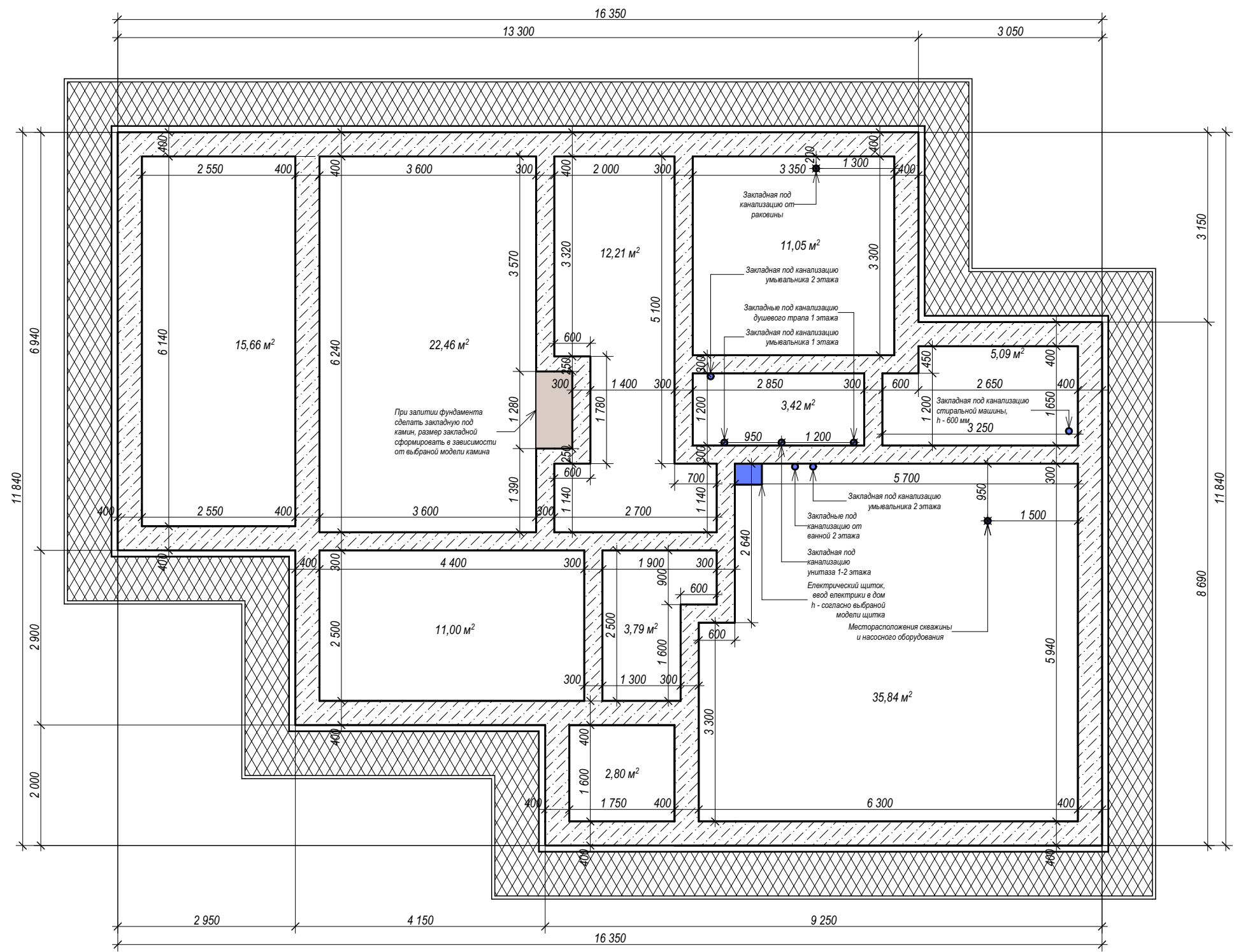

Условное обозначение:

- лента фундамента
- отмостка

Примечания:

1. За отметку 0,000, принимается уровень чистого пола.
2. Указанные размеры являются проектными и могут корректироваться.
3. Все размеры уточнить замерам на месте.
4. Площадь фундамента дома составляет 154,8 м².
5. Фундамент под гараж запроектировано в уровень с основным домом, при заливке фундамента сформировать заезд для машин.

						Номер проекта-Код постройки "3.5"-AP				
Зміна	Кіп.	Арк.	N док	Підпис	Дата	Жилой дом садового типа	Стадія	Аркуш	Аркушів	
							П	3		
Розробив						Реминная Е.Р.	План фундамента М 1:80		123 Project	

A3 420x297

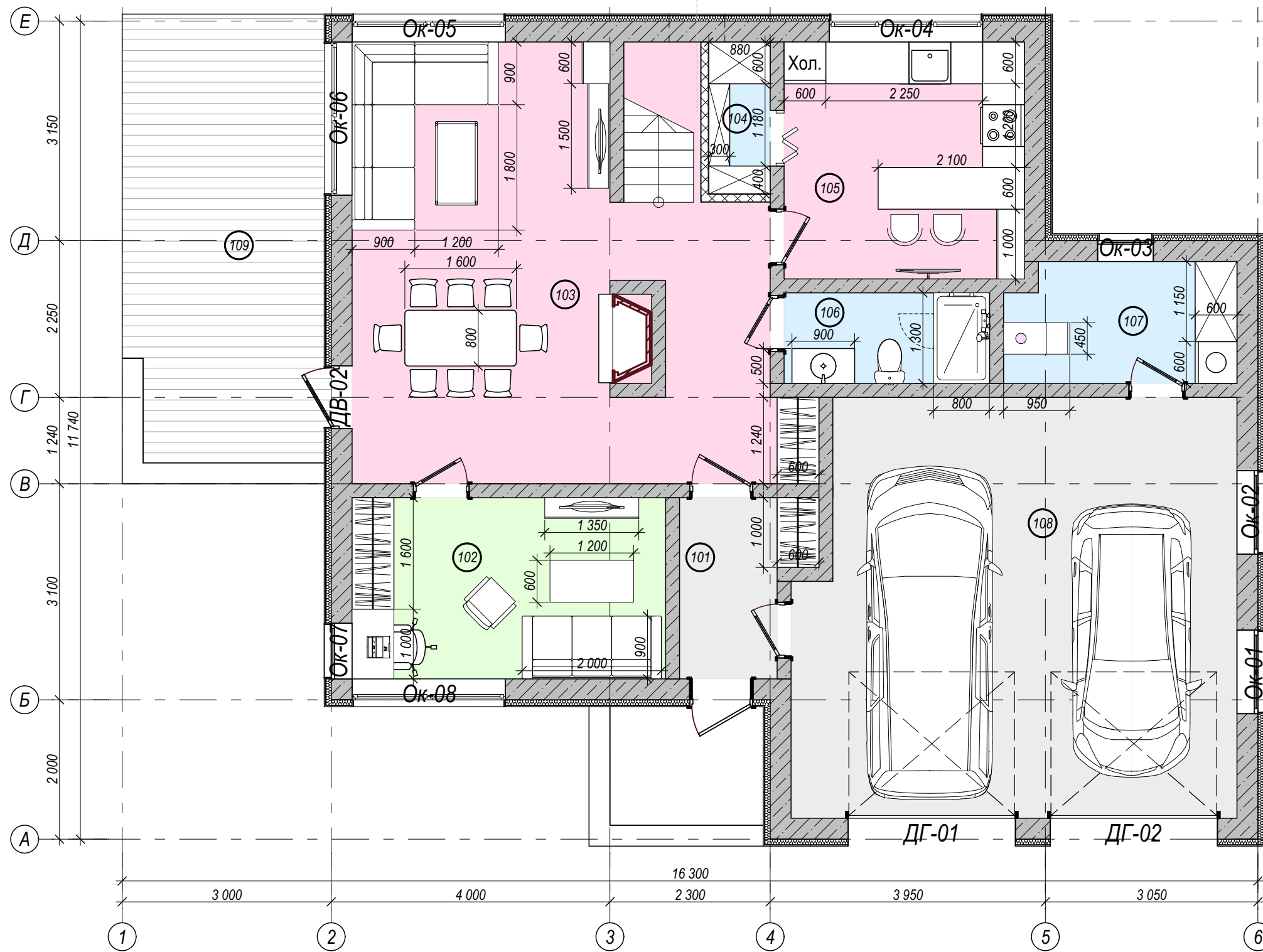

№ пом.	Наименование	Площадь, м. кв.
101	Тамбур	4,24
102	Гостевая спальня	11,70
103	Гостиная-хол	35,58
104	Кладовая	1,92
105	Кухня	11,73
106	Гостевой санузел	3,83
107	Котельня	5,64
108	Гараж	37,07
109	Терраса	18,87
		130,58 м²

Условные обозначения:

- перегородки (ГК 120 мм)
- несущие стены (ГБ 300x200x600 мм)
- утеплитель (100 мм)

Примечания:

1. За отметку 0,000, принимается уровень чистого пола.
2. Указанные размеры являются проектными и могут корректироваться.
3. Все размеры уточнить замерам на месте.

Согласовано:	

Име. N орг.	Взам. инв. N
Подпись и дата	

						Номер проекта-Код постройки "3.5"-АР				
Зміна	Кіл.	Арк.	N док	Підпис	Дата	Жилой дом садового типа	Стадія	Аркуш	Аркушів	
							П	4		
Розробив						Реминная Е.Р.	План расстановки мебели этажа на отм. +0.000 М 1:50		123 Project	

А3 490x297

Согласовано:

Име. N орг. Подпись и дата Взам. инв. N

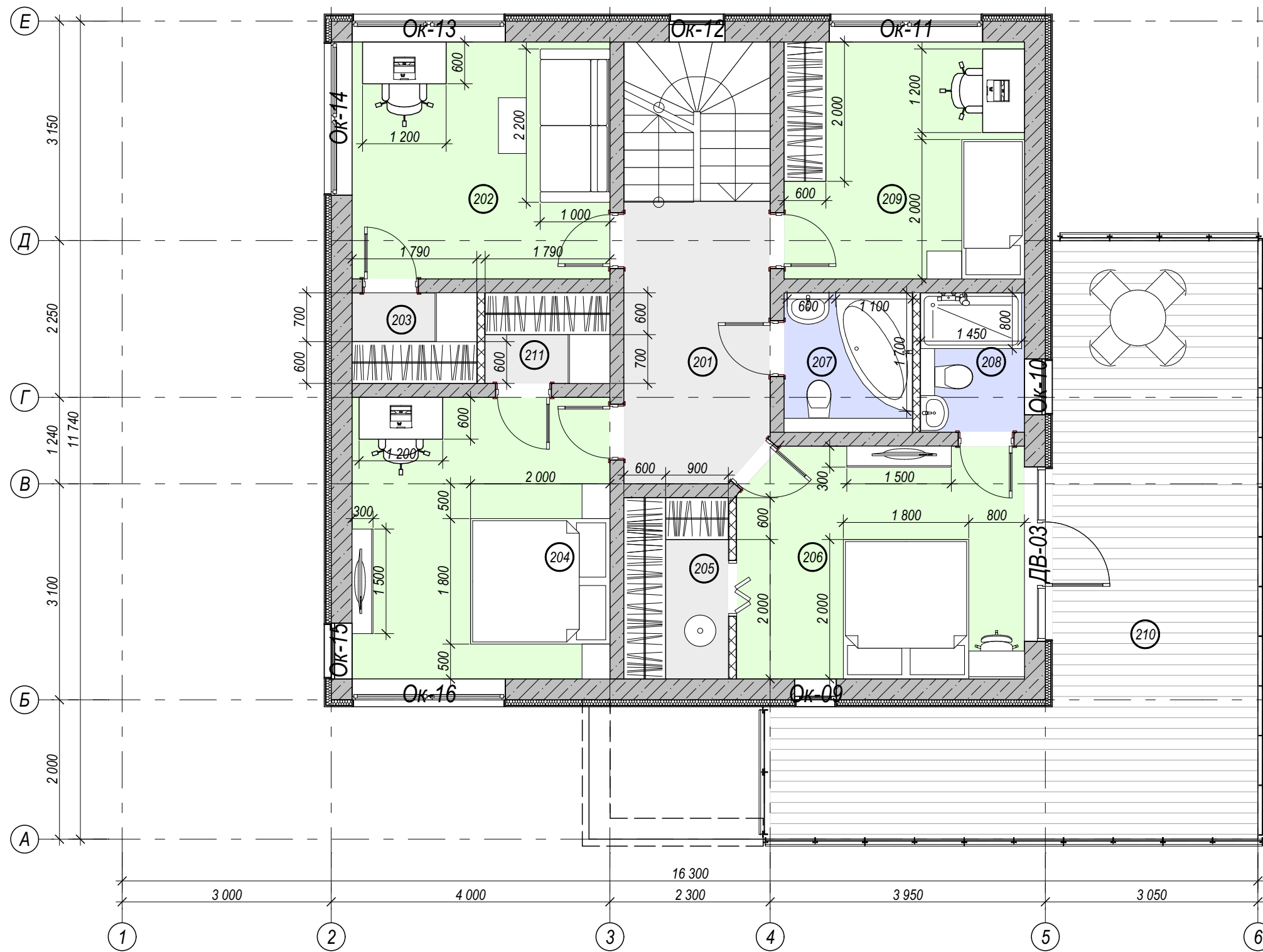

№ пом.	Наименование	Площадь, м. кв.
201	Хол	8,37
202	Детская спальня	12,58
203	Гардероб	2,33
204	Детская спальня	14,95
205	Гардероб хозяев	3,90
206	Спальня хозяев	13,56
207	Санузел	3,68
208	Санузел хозяев	2,98
209	Детская спальня	11,73
210	Балкон	33,04
211	Гардероб	2,33
		109,45 м²

Условные обозначения:

- перегородки (ГК 120 мм)
- несущие стены (ГБ 300x200x600 мм)
- утеплитель (100 мм)

Примечания:

1. За отметку 0,000, принимается уровень чистого пола.
2. Указанные размеры являются проектными и могут корректироваться.
3. Все размеры уточнить замерам на месте.

						Номер проекта-Код постройки "3.5"-АР				
Зміна	Кіл.	Арк.	N док	Підпис	Дата	Жилой дом садового типа		Стадія	Аркуш	Аркушів
								П	5	
						План расстановки мебели этажа на отм. +3.100 М 1:50		123 Project		
Розробив		Реминная Е.Р.								

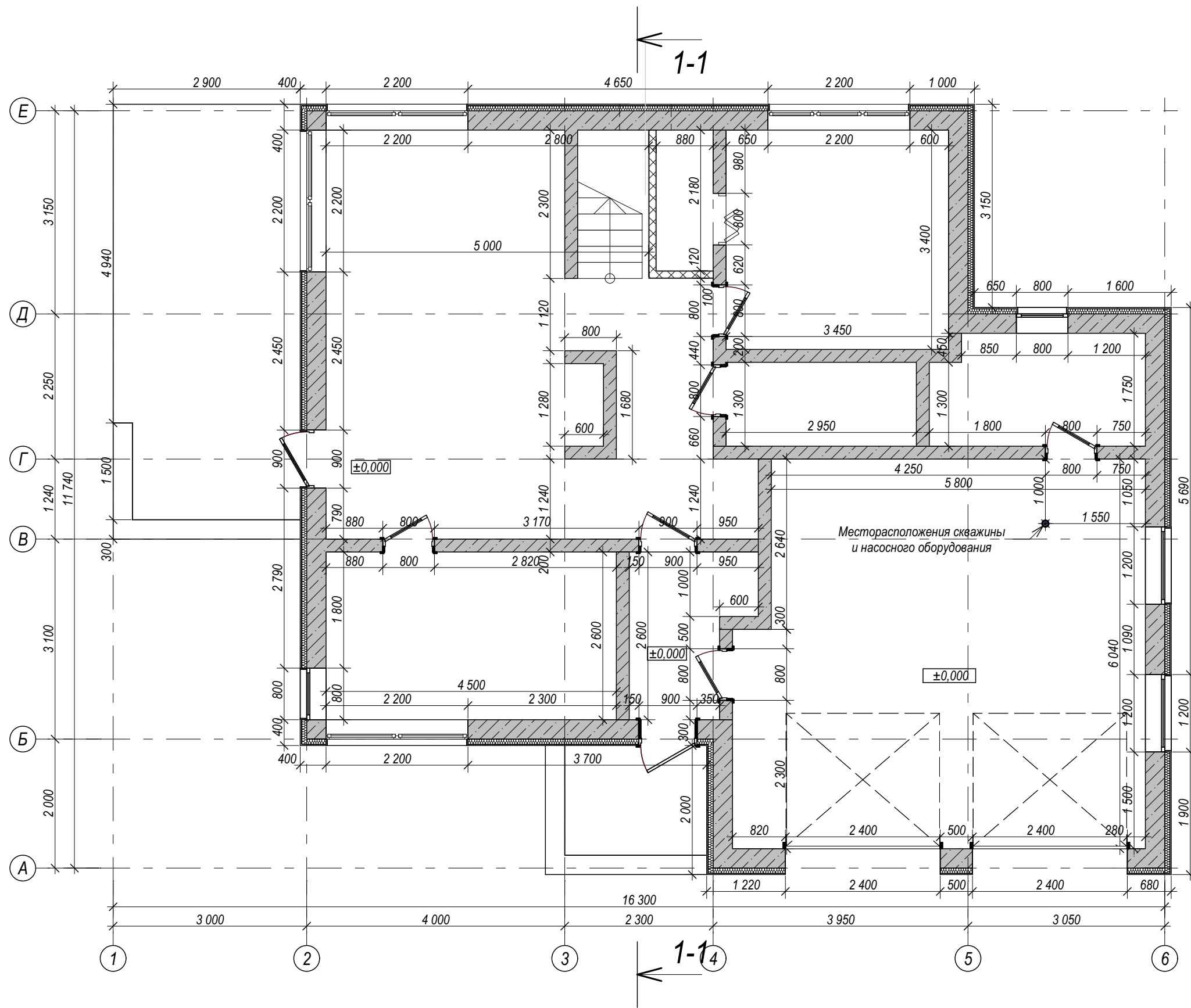

№ пом.	Наименование	Площадь, м. кв.
101	Тамбур	4,24
102	Гостевая спальня	11,70
103	Гостиная-хол	35,58
104	Кладовая	1,92
105	Кухня	11,73
106	Гостевой санузел	3,83
107	Котельня	5,64
108	Гараж	37,07
109	Терраса	18,87
		130,58 м²

Условные обозначения:

- перегородки (ГК 120 мм)
- несущие стены (ГБ 300x200x600 мм)
- утеплитель (100 мм)

Примечания:

1. За отметку 0,000, принимается уровень чистого пола.
2. Указанные размеры являются проектными и могут корректироваться.
3. Все размеры уточнить замерам на месте.

Согласовано:	

Име. N орг.	Взам. инв. N
Подпись и дата	

						Номер проекта-Код постройки "3.5"-AP					
Зміна	Кіл.	Арк.	N док	Підпис	Дата	Жилой дом садового типа		Стадія	Аркуш	Аркушів	
								П	6		
Розробив						Реминная Е.Р.		Строительный план этажа на отм. +0.000 М 1:50		123 Project	

A3 490x297

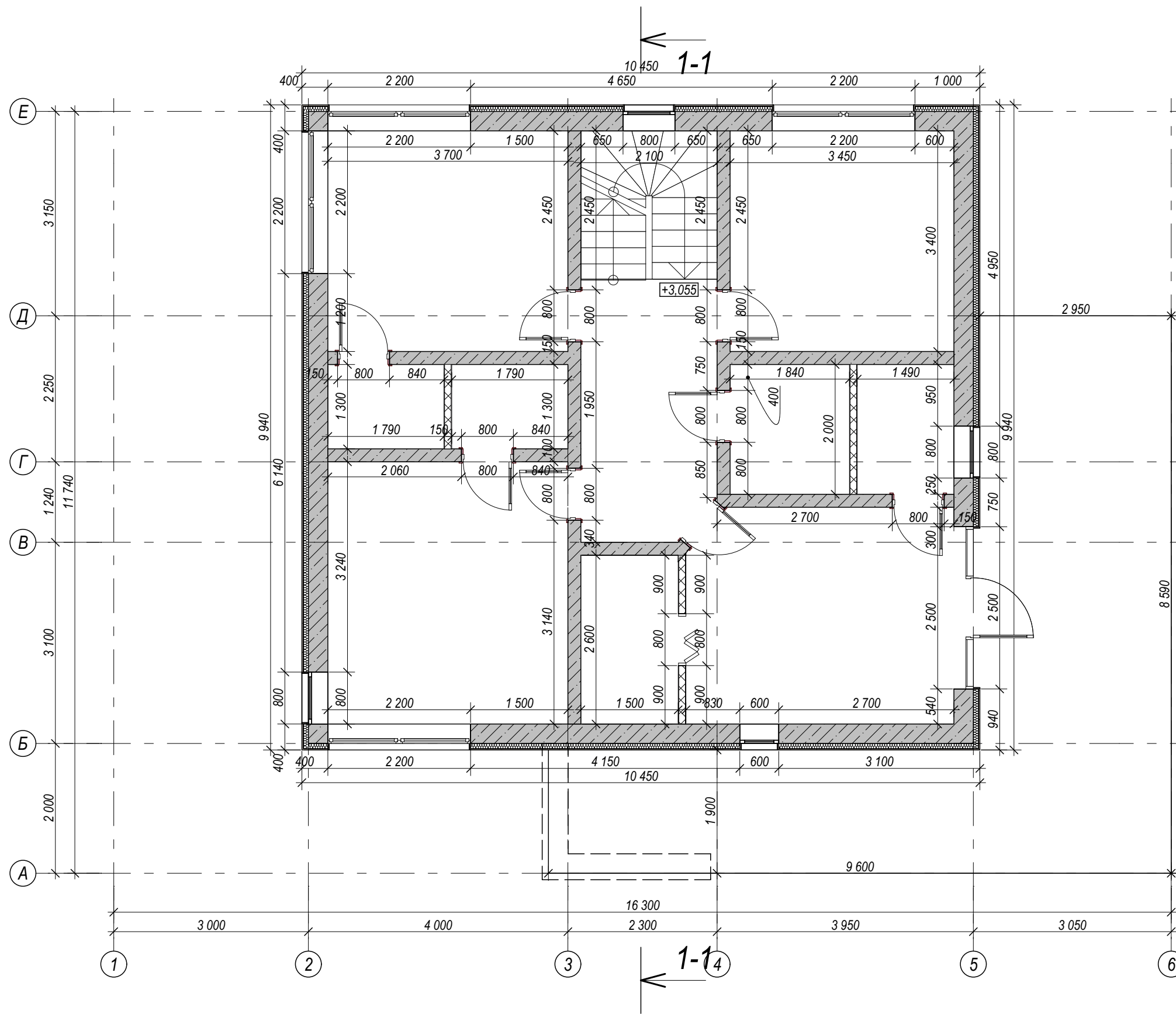

№ пом.	Наименование	Площадь, м. кв.
201	Хол	8,37
202	Детская спальня	12,58
203	Гардероб	2,33
204	Детская спальня	14,95
205	Гардероб хозяев	3,90
206	Спальня хозяев	13,56
207	Санузел	3,68
208	Санузел хозяев	2,98
209	Детская спальня	11,73
210	Балкон	33,04
211	Гардероб	2,33
		109,45 м²

Условные обозначения:

- перегородки (ГК 120 мм)
- несущие стены (ГБ 300x200x600 мм)
- утеплитель (100 мм)

Примечания:

1. За отметку 0,000, принимается уровень чистого пола.
2. Указанные размеры являются проектными и могут корректироваться.
3. Все размеры уточнить замерам на месте.

Согласовано:	

						Номер проекта-Код постройки"3.5"-АР				
Зміна	Кіл.	Арк.	№ док	Підпис	Дата	Жилой дом садового типа		Стадія	Аркуш	Аркушів
								П	7	
						Строительный план этажа на отм. +3.100 М 1:50		123 Project		
Розробив		Реминная Е.Р.								

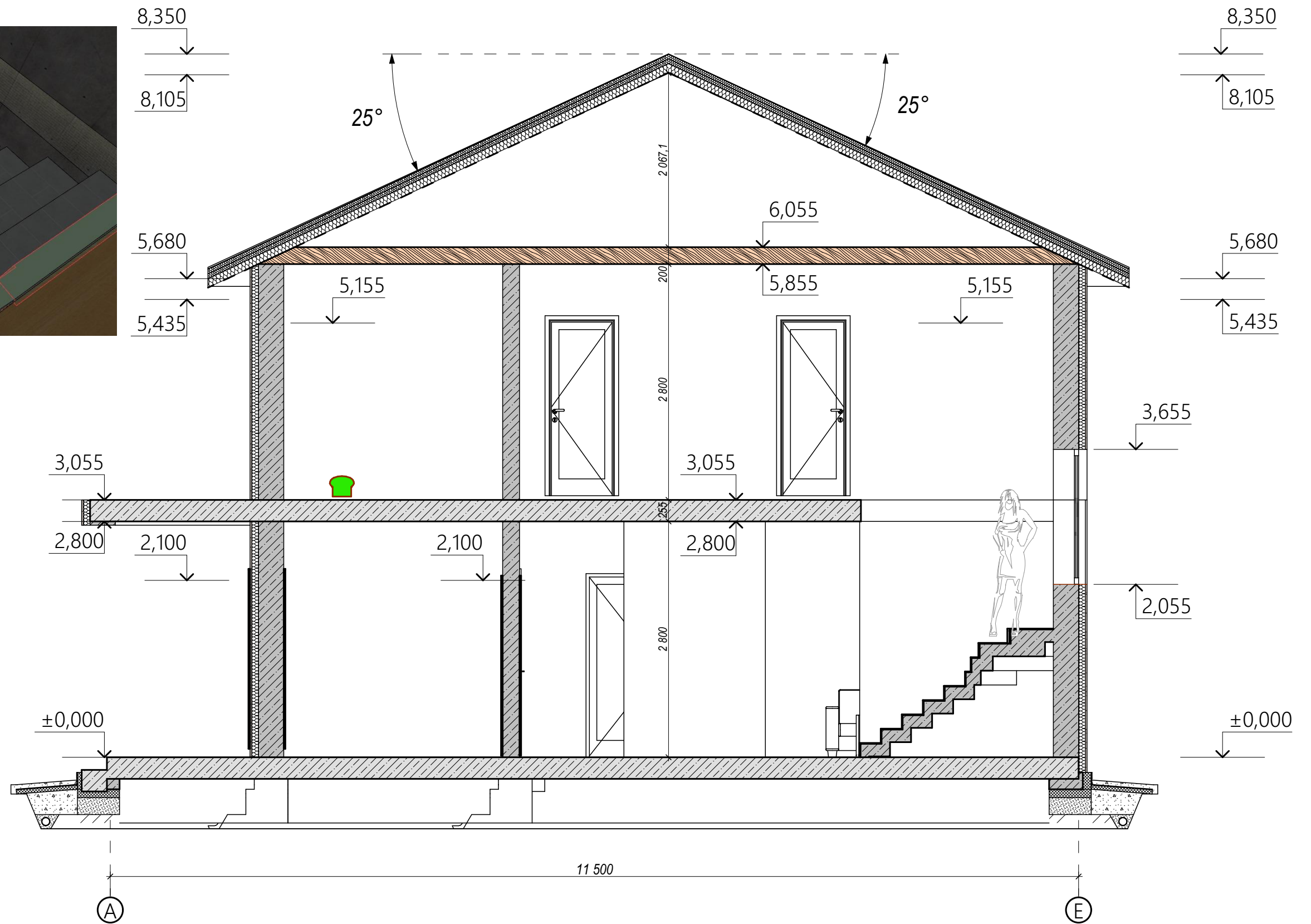

Согласовано:	
Взам. инв. N	
Подпись и дата	
Инв. N ориг.	

						Номер проекта-Код постройки "3.5"-AP				
Зміна	Кіп.	Арк.	N док	Підпис	Дата	Жилой дом садового типа		Стадія	Аркуш	Аркушів
								П	8	
Розробив						Реминная Е.Р.		123 Project		123 PROJECT

A3 420x297

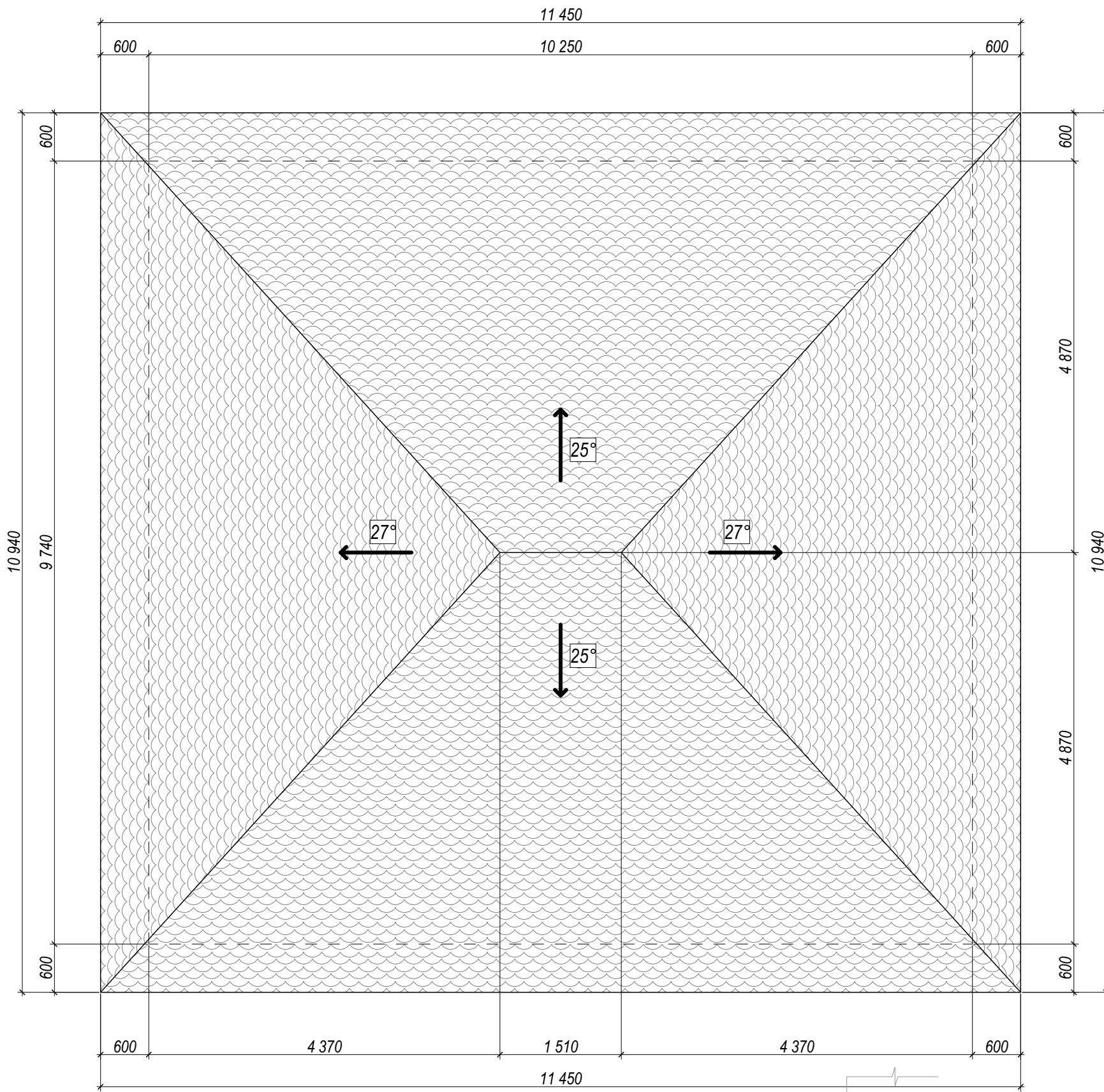

Площадь кровельных покрытий		
	Площадь Верхней Поверхности	Площадь Торцевых Поверхностей
1	139,24	24,04
	139,24 м²	24,04 м²

Согласовано:	

Име. N ориг.	
Подпись и дата	
Взам. инв. N	

						Номер проекта-Код постройки "3.5"-AP			
Зміна	Кіп.	Арк.	N док	Підпис	Дата	Жилой дом садового типа	Стадія	Аркуш	Аркушів
							П	9	
Розробив Реминная Е.Р.						План кровли М 1:60	123 Project		



A3 420x297

Согласно:
 Взам. инв. №
 Подпись и дата
 Инв. № ориг.

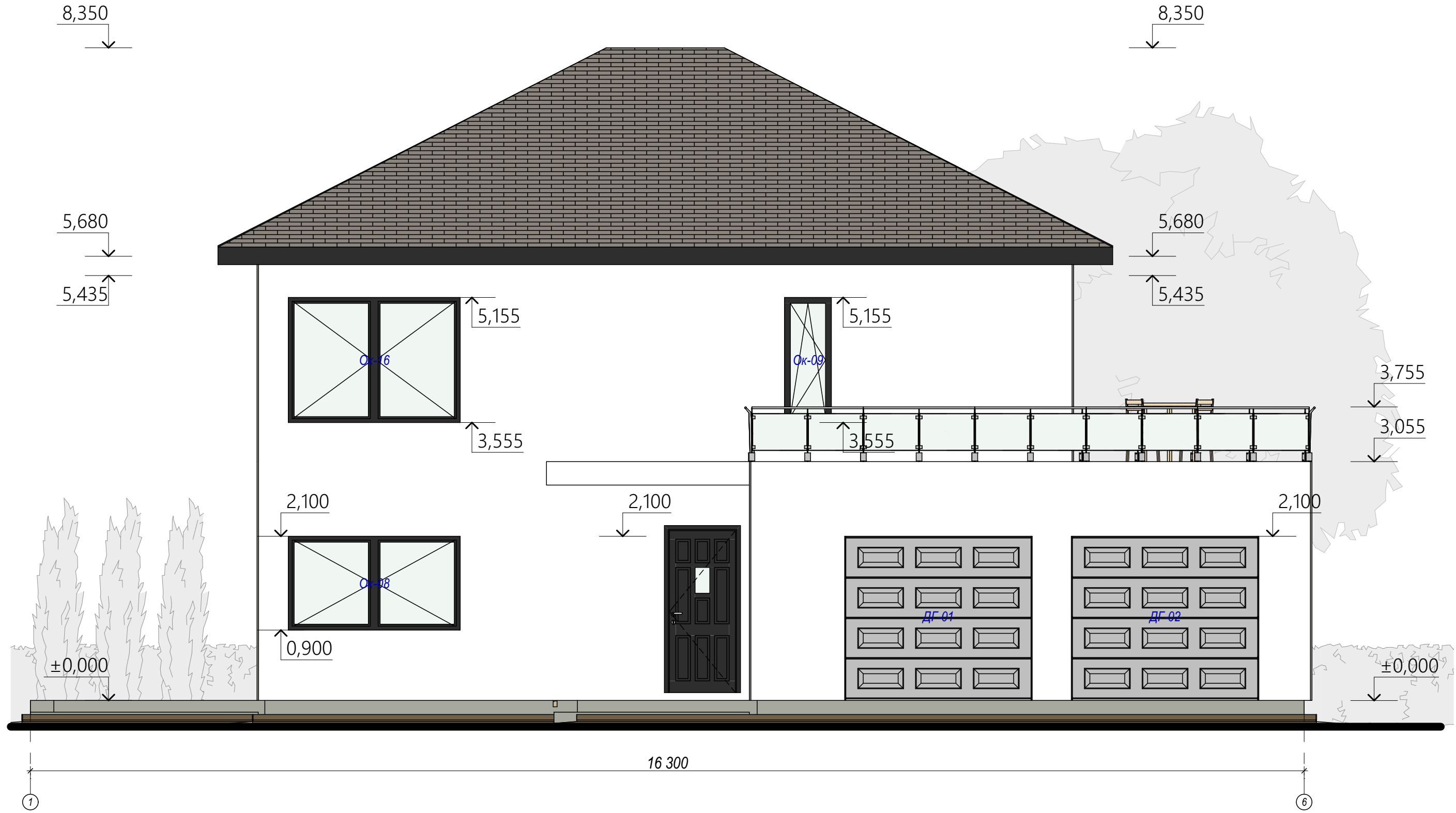

						Номер проекта-Код постройки "3.5"-AP		
Зміна	Кіл.	Арк.	№ док.	Підпис	Дата	Стадія	Аркуш	Аркушів
						Жилой дом садового типа	П	10
						Фасад в осях 1-6 М 1:50	123 Project	123 PROJECT
Розробив		Реминная Е.Р.						

A3 420x297

Согласовано:	
Взам. инв. N	
Подпись и дата	
Инв. N ориг.	



						Номер проекта-Код постройки "3.5"-AP			
Зміна	Кіп.	Арк.	N док	Підпис	Дата	Жилой дом садового типа	Стадія	Аркуш	Аркушів
							П	11	
						Фасад в осях А-Е М 1:50	123 Project		123 PROJECT
Розробив		Реминная Е.Р.							

A3 420x297

Согласовано:

Взам. инв. N

Подпись и дата

Инв. N ориг.

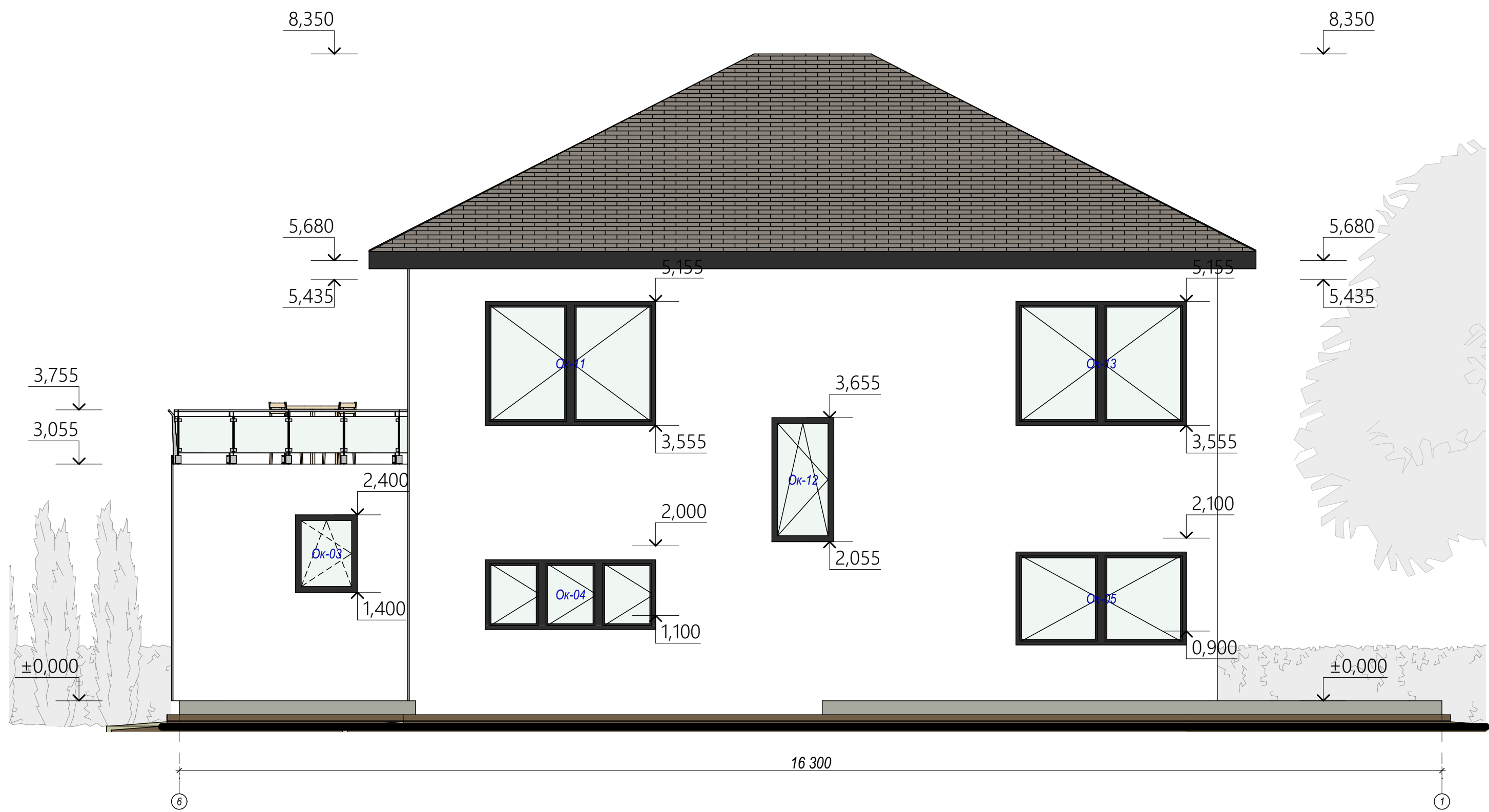

Зміна	Кіп.	Арк.	N док	Підпис	Дата	Номер проекта-Код постройки "3.5"-AP			
						Жилой дом садового типа	Стадія	Аркуш	Аркушів
							П	12	
						Фасад в осях 6-1 М 1:50	123 Project		
Розробив		Реминная Е.Р.							

A3 420x297

Согласовано:	
Взам. инв. N	
Подпись и дата	
Инв. N ориг.	

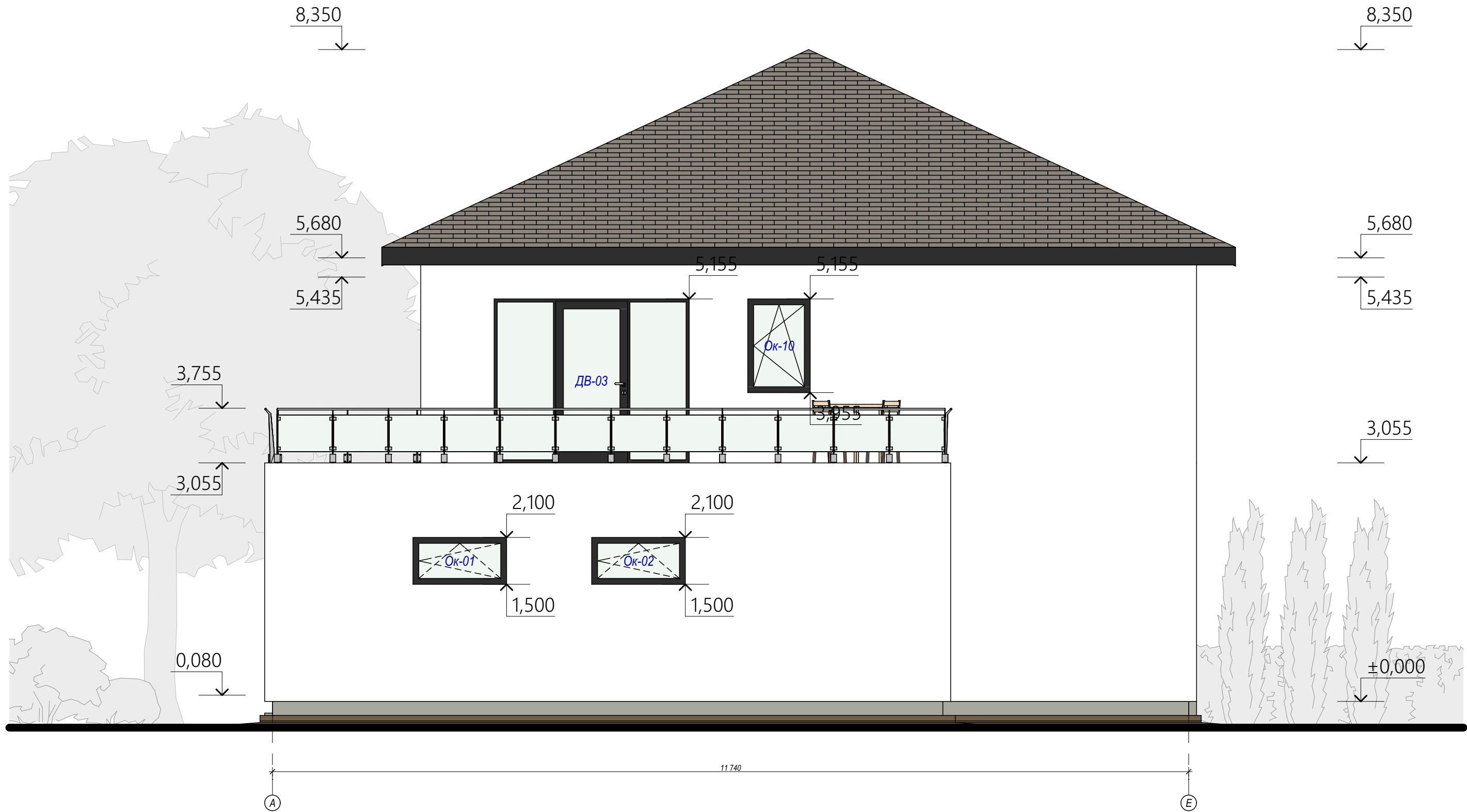

						Номер проекта-Код постройки "3.5"-AP				
Зміна	Кіп.	Арк.	N док	Підпис	Дата	Жилой дом садового типа	Стадія	Аркуш	Аркушів	
							П	13		
Розробив						Реминная Е.Р.	Фасад в осях Ж-А М 1:50		123 Project	123 PROJECT

A3 420x297



Согласовано:

Име. N ориг.
Подпись и дата
Взам. инв. N

						Номер проекта-Код постройки"3.5"-AP			
Зміна	Кіл.	Арк.	N док	Підпис	Дата	Жилой дом садового типа	Стадія	Аркуш	Аркушів
							П	14	
						Перспектива 1	123 Project		
Розробив		Реминная Е.Р.							

A3 420x297

Согласовано:

Взам. инв. N

Подпись и дата

Инв. N ориг.

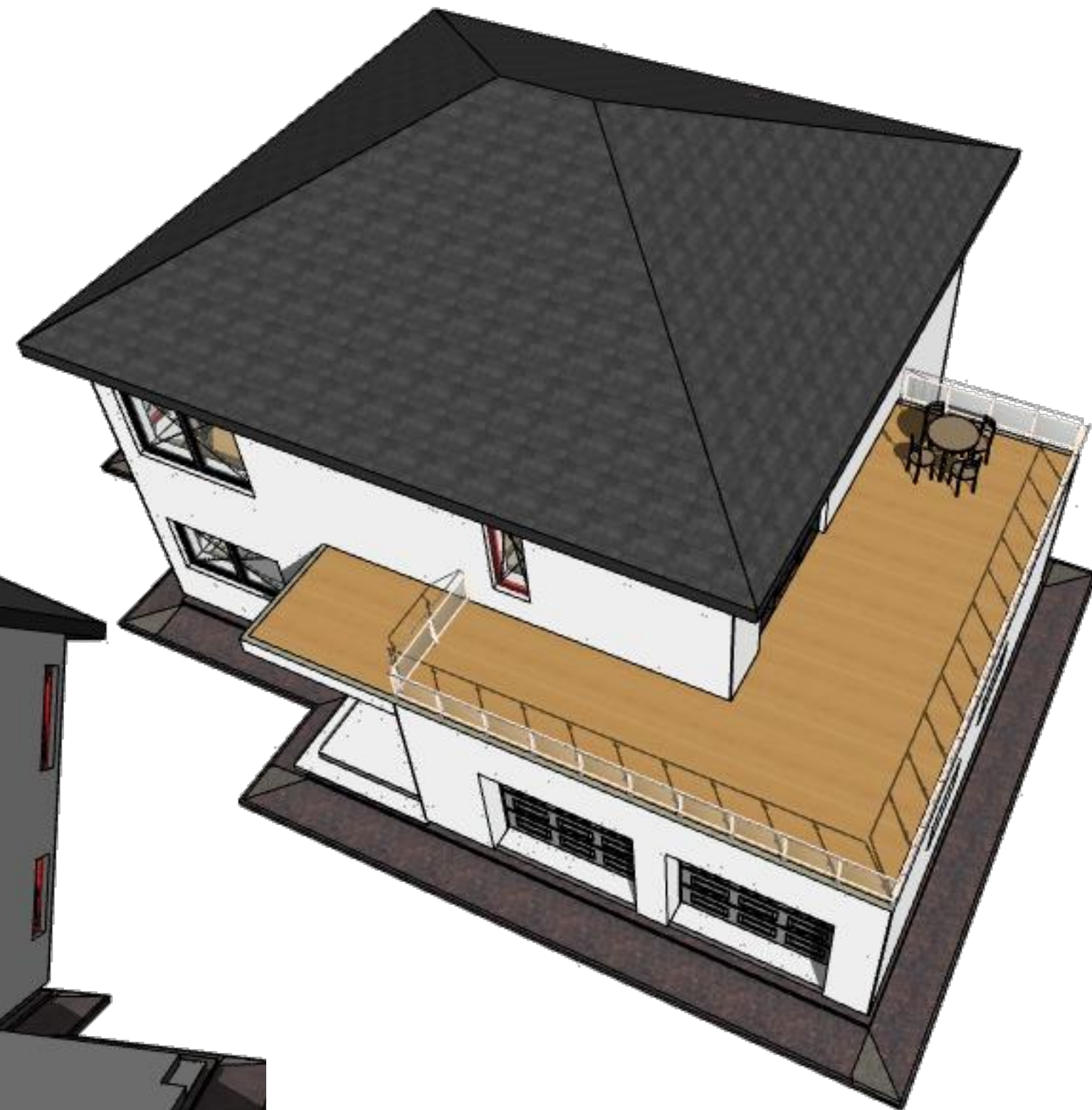
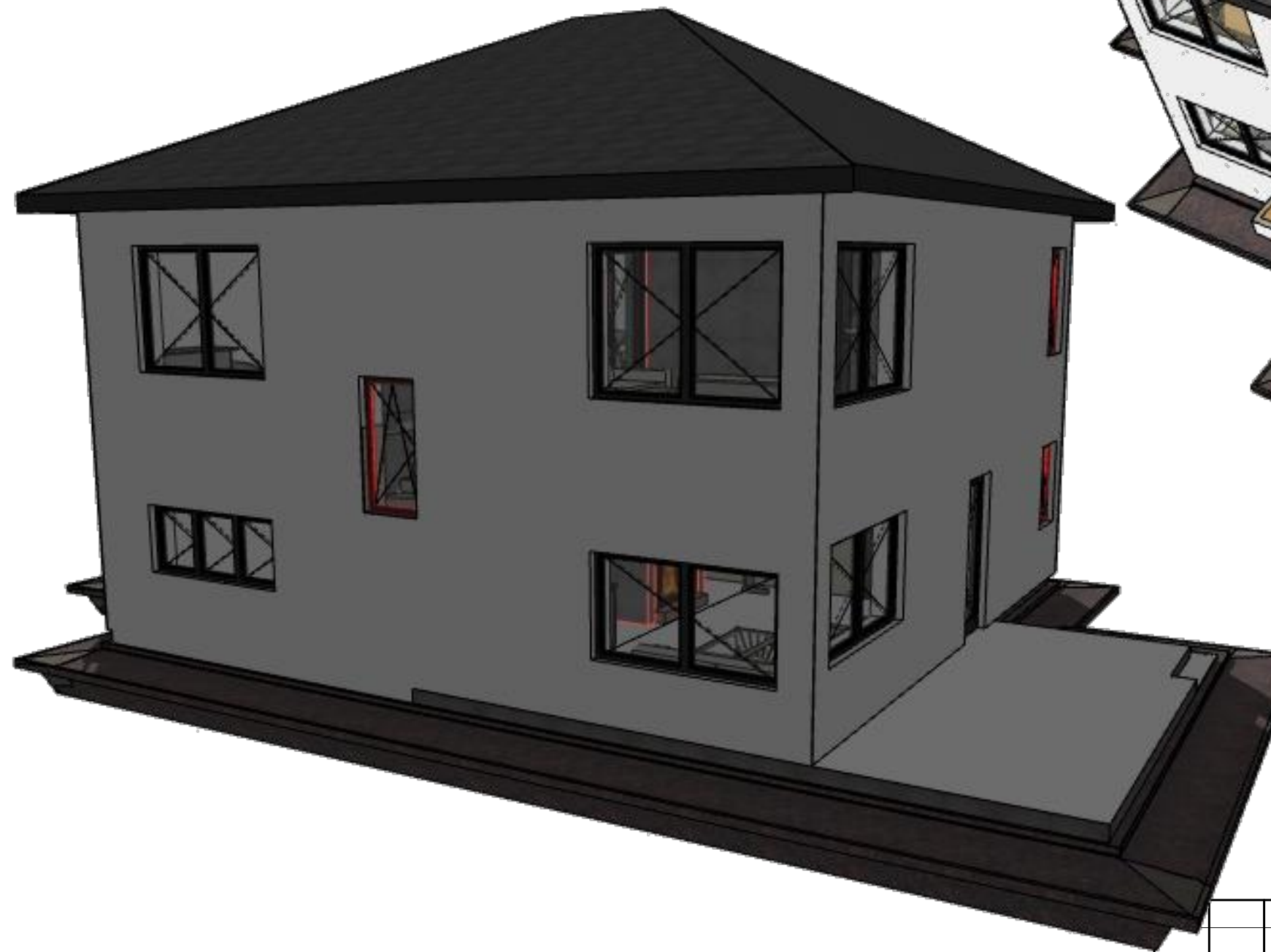

Зміна	Кіл.	Арк.	N док	Підпис	Дата	Номер проекта-Код постройки"3.5"-AP			
						Жилой дом садового типа	Стадія	Аркуш	Аркушів
							П	15	
						Перспектива 2	123 Project		123 PROJECT
Розробив		Реминная Е.Р.							