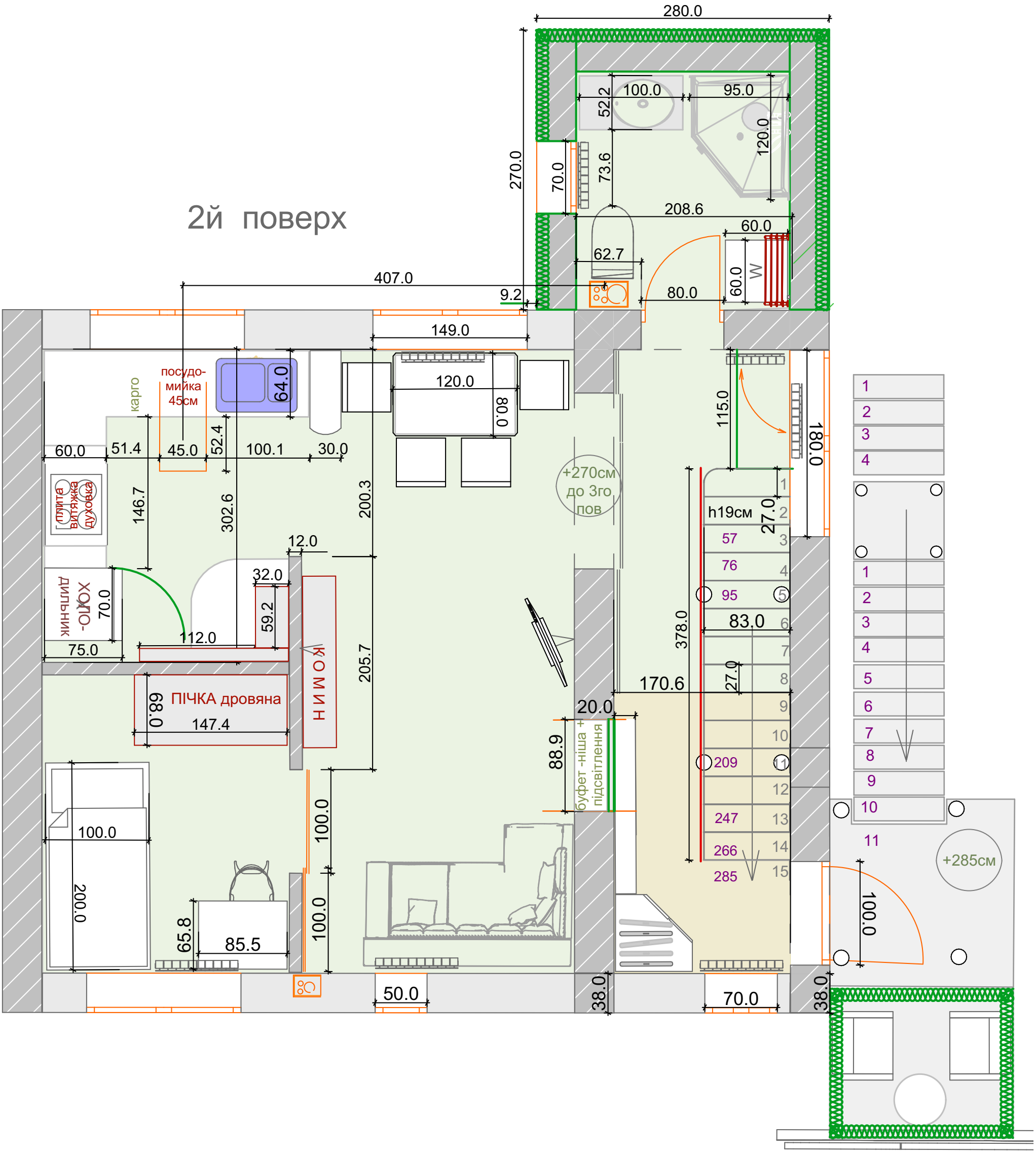
2й поверх
280.0
100.0
95.0
52.2
120.0
270.0
70.0
73.6
208.6
60.0
62.7
60.0
W
407.0
9.2
80.0
149.0
посудо-
мийка
45см
64.0
120.0
80.0
115.0
180.0
карго
60.0
51.4
45.0
52.4
100.1
30.0
+270см
до 3го
пов
плита
витяжка
духовка
146.7
302.6
200.3
h19см
27.0
57
76
95
83.0
378.0
12.0
32.0
59.2
70.0
кинчилид
хол-
ок
112.0
75.0
205.7
ПІЧКА дровяна
68.0
147.4
КОМИН
170.6
27.0
20.0
88.9
буфет -ніша +
підсвітлення
209
247
266
285
100.0
200.0
100.0
100.0
65.8
85.5
+285см
100.0
50.0
38.0
70.0
38.0