План розеток поверх меблів.
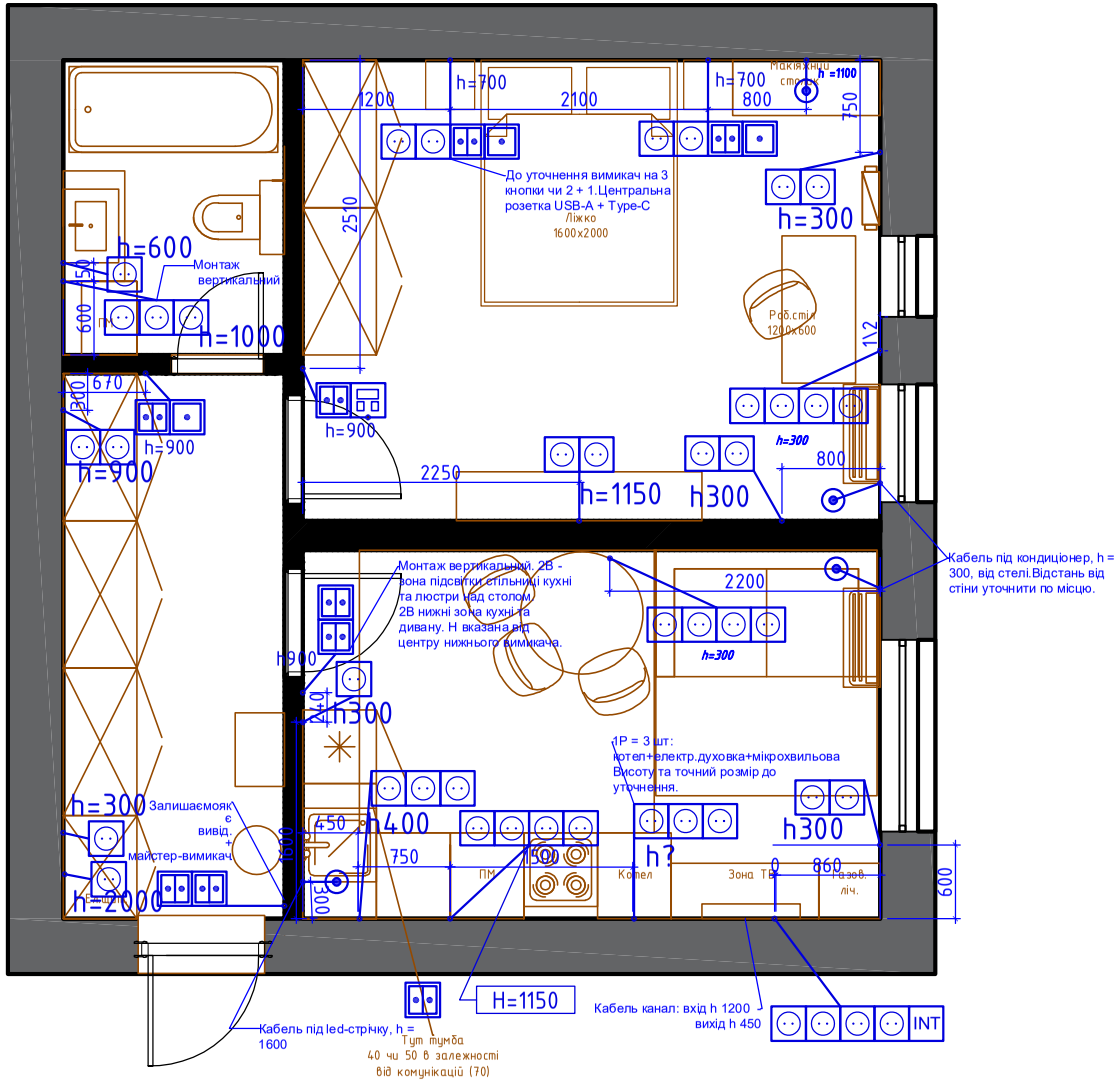
Скорочення В - вимикач. (3В на 3 клавіші, 2В на 2 клавіші). Р - розетка.