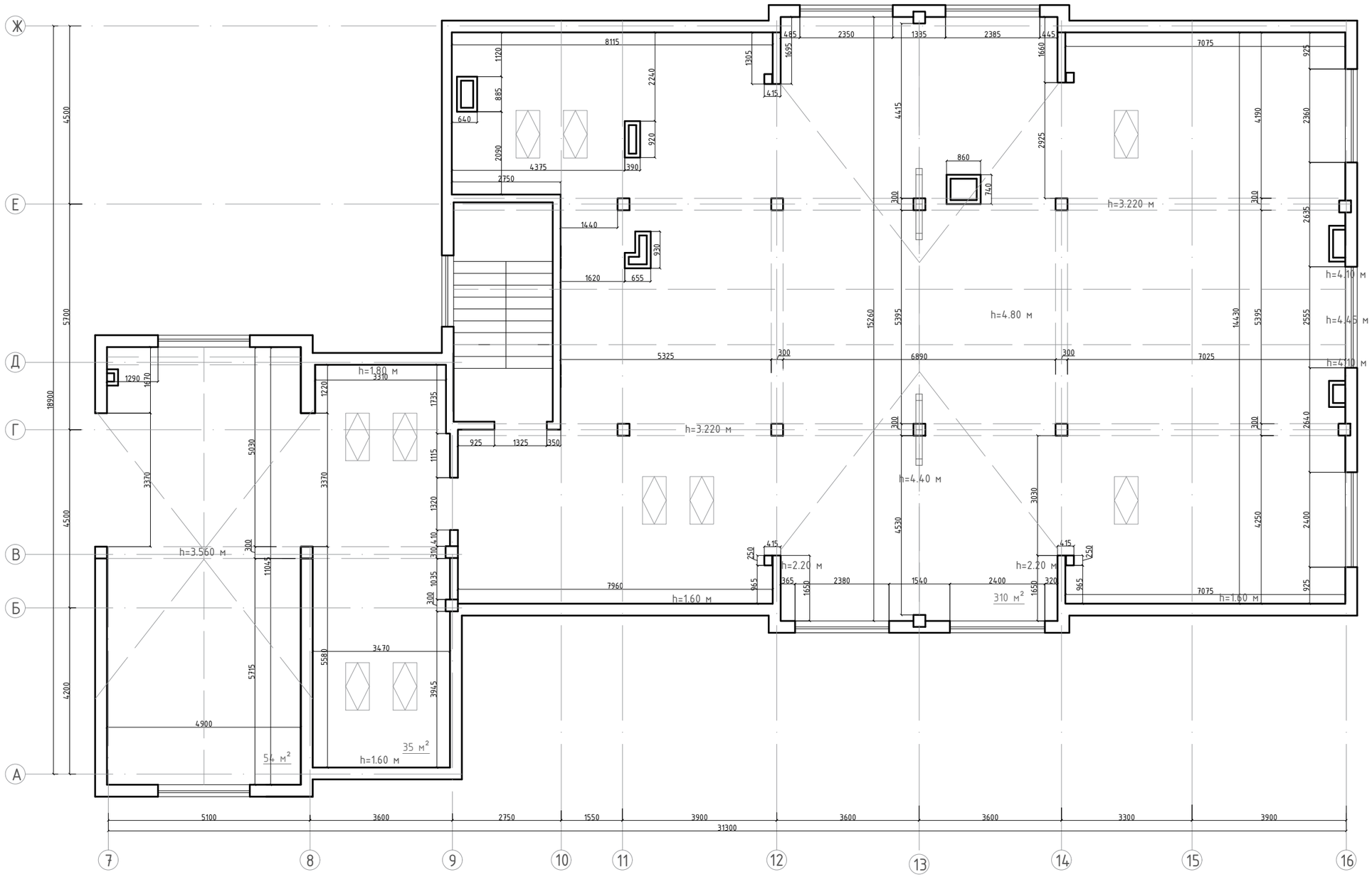

Погоджено:	
гол. спец.ел.	
гол. спец.ов	
гол.спец. вк	

Зам. інв. №	
Підпис і дата	
Інв. № об.	-АР

Зм.	Кіл.	Арк.	№ док.	Підпис	Дата
Розробила		Дзюб Юлія			

5/1-2 - АР

Дизайн-проект офісного приміщення ORANGE PARK за адресою: Київська обл., Києво-Святошинський район, с. Крюківщина, вул. Одеська, 23.

Обслуговуючий кооператив "Житлово-будівельний кооператив "ОРАНЖПАРК"

Стадія	Аркуш	Аркушів
П	2	

Обмірний план

ФОП Дзюб Ю.О.

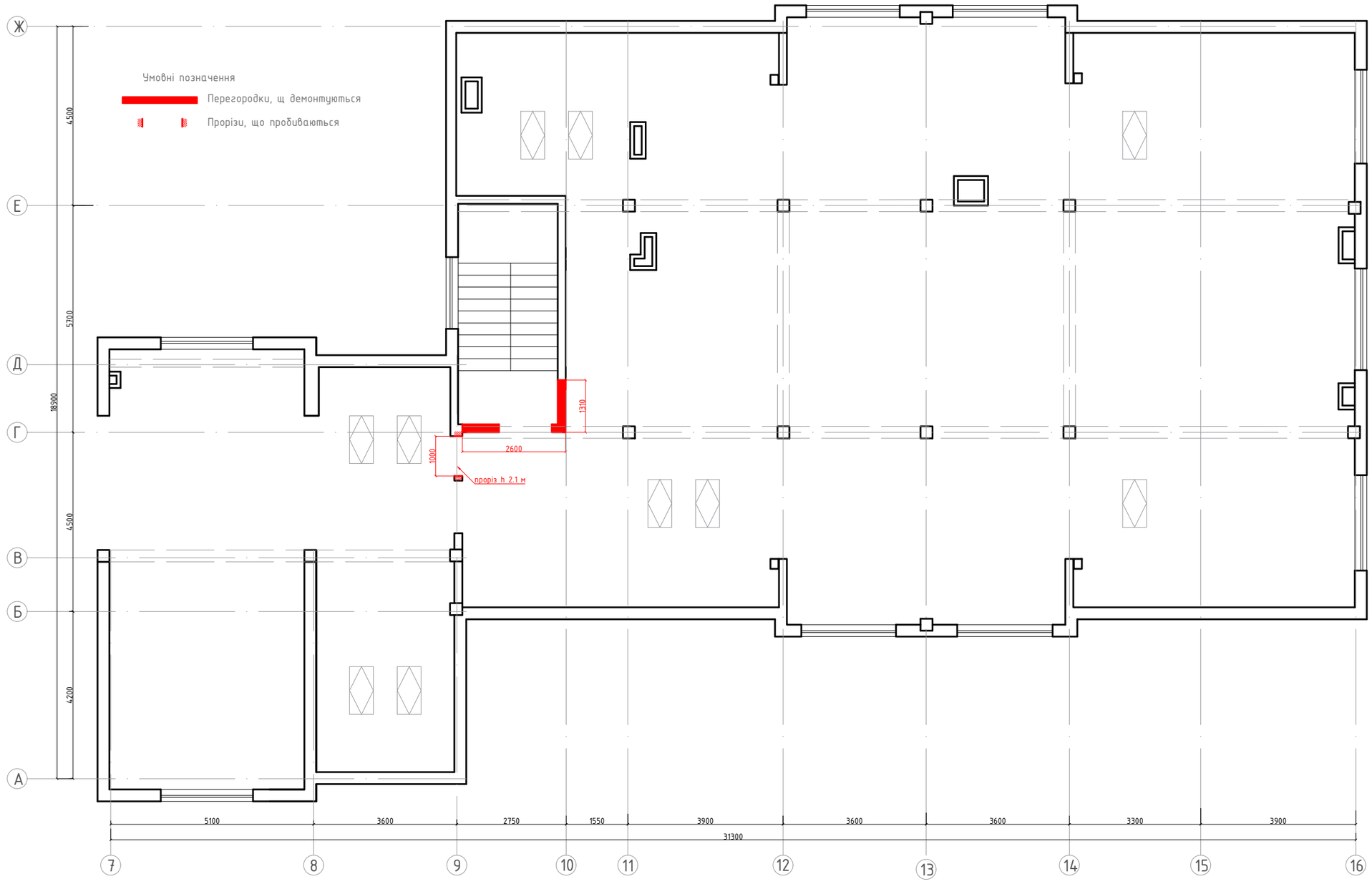

Погоджено:

гол. спец.ел.

гол. спец.ов

гол.спец. вк

Зам. інв. №

Підпис і дата

Інв. № об.

-АР

Зм.	Кіл.	Арк.	№ док.	Підпис	Дата
Розробила		Дзюб Юлія			

5/1-2 - АР

Дизайн-проект офісного приміщення ORANGE PARK за адресою: Київська обл., Києво-Святошинський район, с. Крюківщина, вул. Одеська, 23.

Обслуговуючий кооператив "Житлово-будівельний кооператив "ОРАНЖПАРК"

Стадія	Аркуш	Аркушів
П	3	

План демонтажу перегородок

ФОП Дзюб Ю.О.

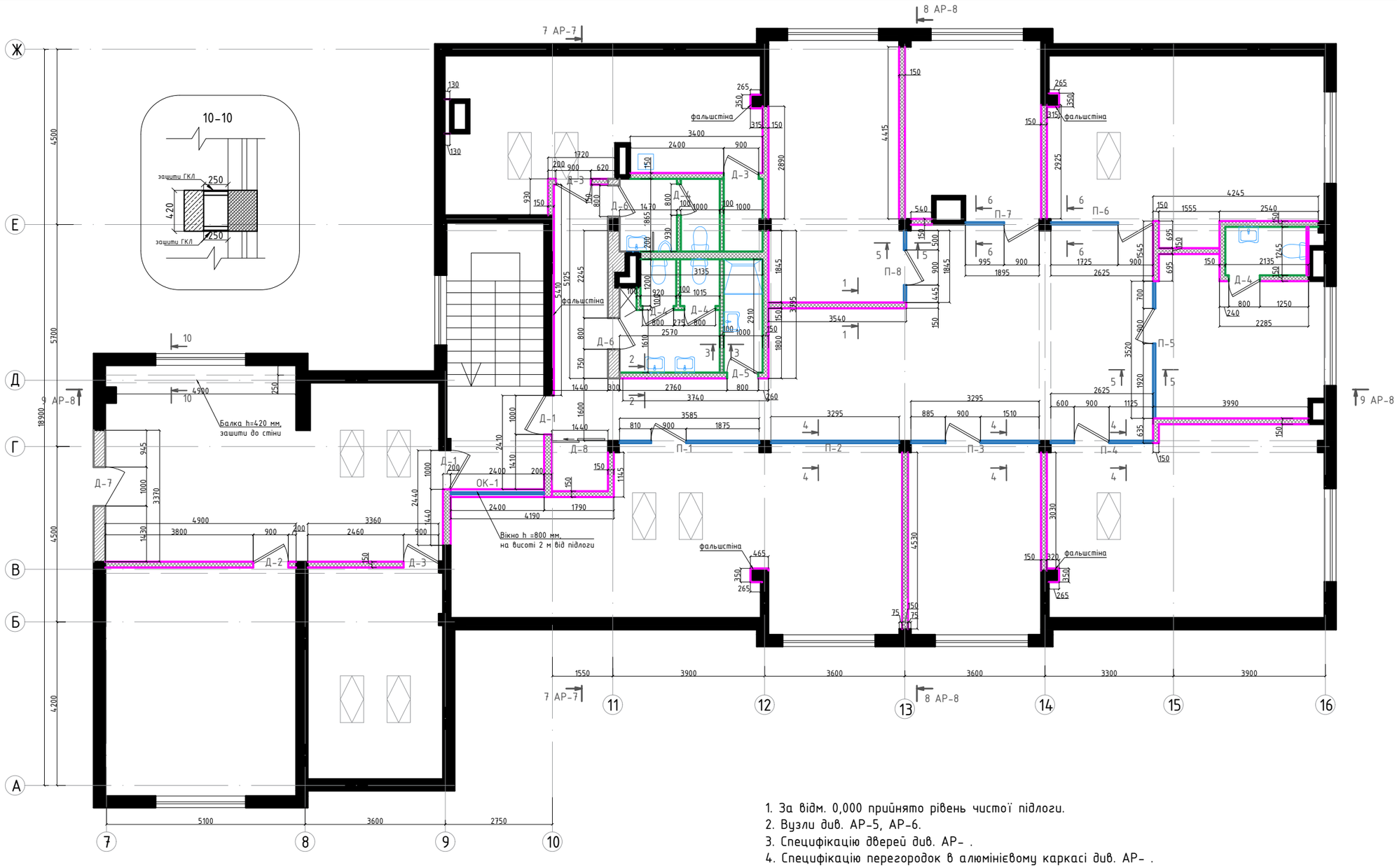

1. За відм. 0,000 прийнято рівень чистої підлоги.
2. Вузли див. АР-5, АР-6.
3. Специфікацію дверей див. АР- .
4. Специфікацію перегородок в алюмінієвому каркасі див. АР- .

Умовні позначення

- ГКЛ перегородки звукізоляційні 150 (мін.вата 100 + по 2 шари гіпсокартону, див. 1-1)
- ГКЛ перегородки вологостійкі 100 (мін.вата 50 + по 2 шари вологостійкого гіпсокартону, див. 3-3)
- Перегородки з газоблоку
- Скляні перегородки у профілі (h=3200 мм, до балки, див. 4-4)
- Гіпсокартон (ГКЛ)
- Вологостійкий гіпсокартон (ГКЛВ)

Погоджено:	
гол. спец.ел.	
гол. спец.ов	
гол.спец. вк	
Зам. інв. №	
Підпис і дата	
Інв. № об.	-АР

Зм.	Кіл.	Арк.	№ док.	Підпис	Дата
Розробила		Дзюб Юлія			

5/1-2 - АР

Дизайн-проект офісного приміщення ORANGE PARK за адресою: Київська обл., Києво-Святошинський район, с. Крюківщина, вул. Одеська, 23.

Обслуговуючий кооператив "Житлово-будівельний кооператив "ОРАНЖПАРК"

Стадія	Аркуш	Аркушів
П	4	

План монтажу перегородок (М 1:100)

ФОП Дзюб Ю.О.

1-1

(перегородка 150 мм
із заповненням мін.ватою 100мм)

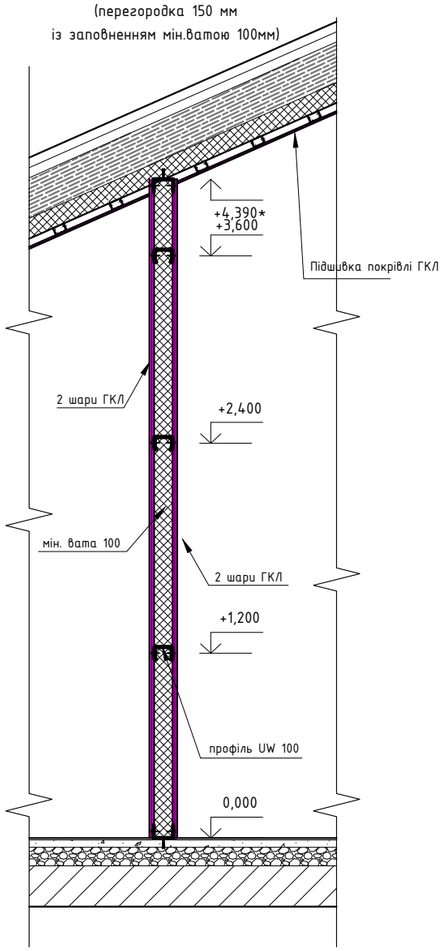

2-2

(перегородка 150 мм вологостійка с одного боку,
із заповненням мін.ватою 100мм)

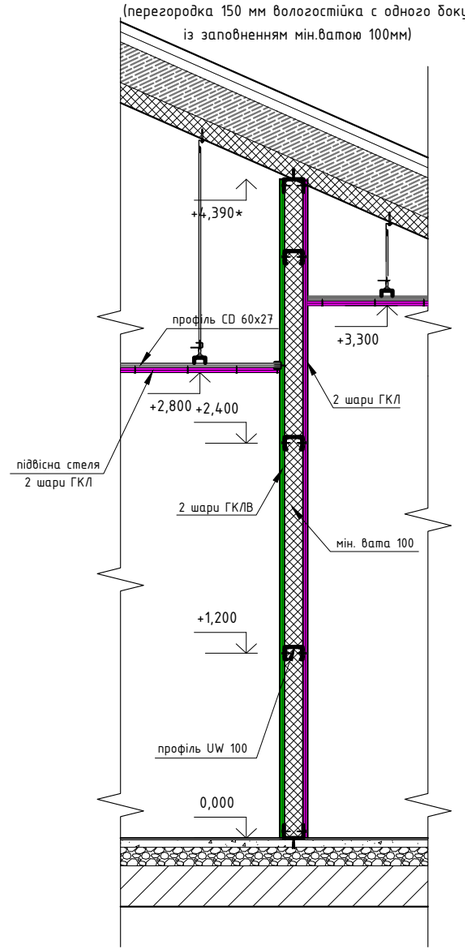

3-3

(перегородка 100 мм вологостійка
із заповненням мін.ватою 50мм)

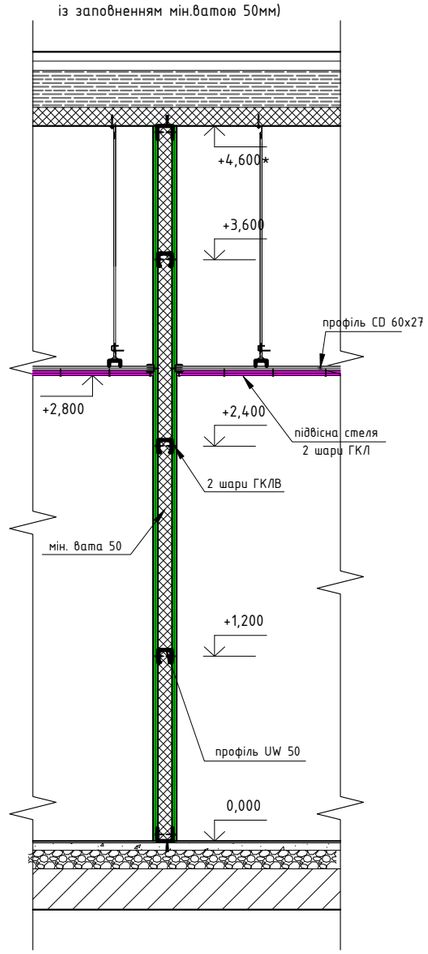

4-4

(перегородка
в алюмінієвому каркасі)

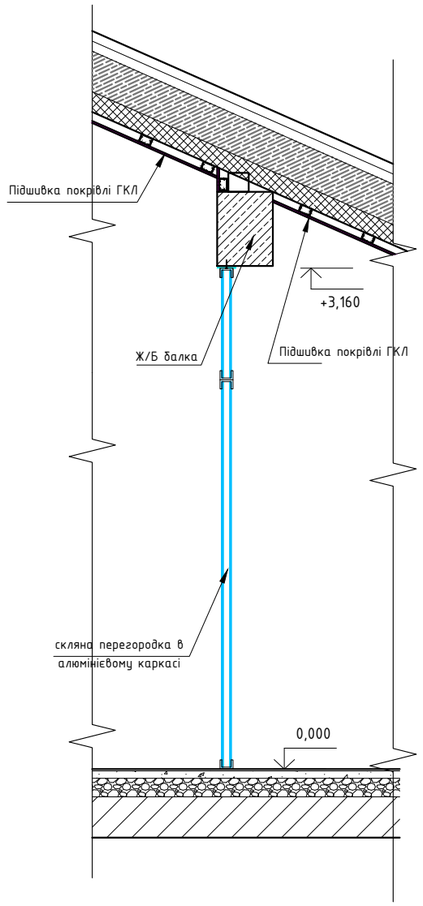

ГКЛ перегородка 150 мм
із заповненням мін.ватою

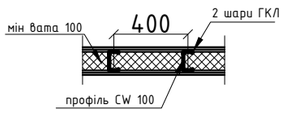

ГКЛ перегородка 100 мм
із заповненням мін.ватою

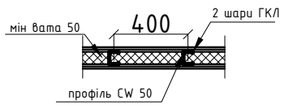

Фальшстіна 50 мм

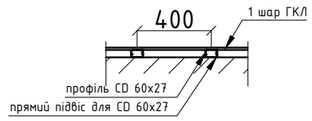

Погоджено:	
гол. спец.ел.	
гол. спец.ов	
гол.спец. вк	
Зам. інв. №	
Підпис і дата	
Інв. № об.	-АР

Зм.	Кіл.	Арк.	№ док.	Підпис	Дата
Розробила		Дзюб Юлія			

5/1-2 - АР

Дизайн-проект офісного приміщення ORANGE PARK за адресою: Київська обл., Києво-Святошинський район, с. Крюківщина, вул. Одеська, 23.

Обслуговуючий кооператив "Житлово-будівельний кооператив "ОРАНЖПАРК"	Стадія	Аркуш	Аркушів
	П	5	
Вузли	ФОП Дзюб Ю.О.		

5-5

(ГКЛ короб над скляною перегородкою
в алюмінієвому каркасі)

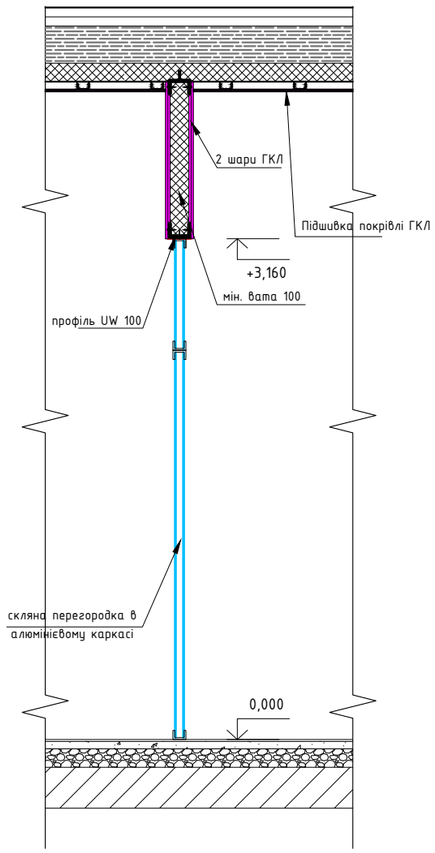

6-6

(перегородка
в алюмінієвому каркасі)

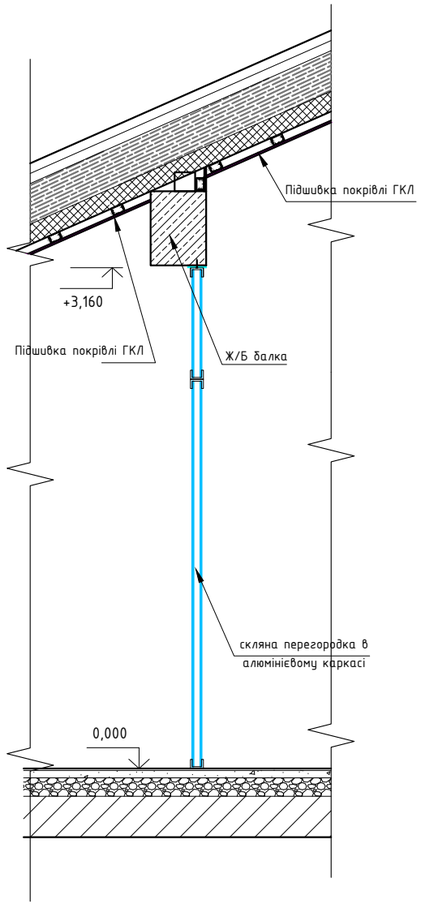

Схема посилення дверного отвору

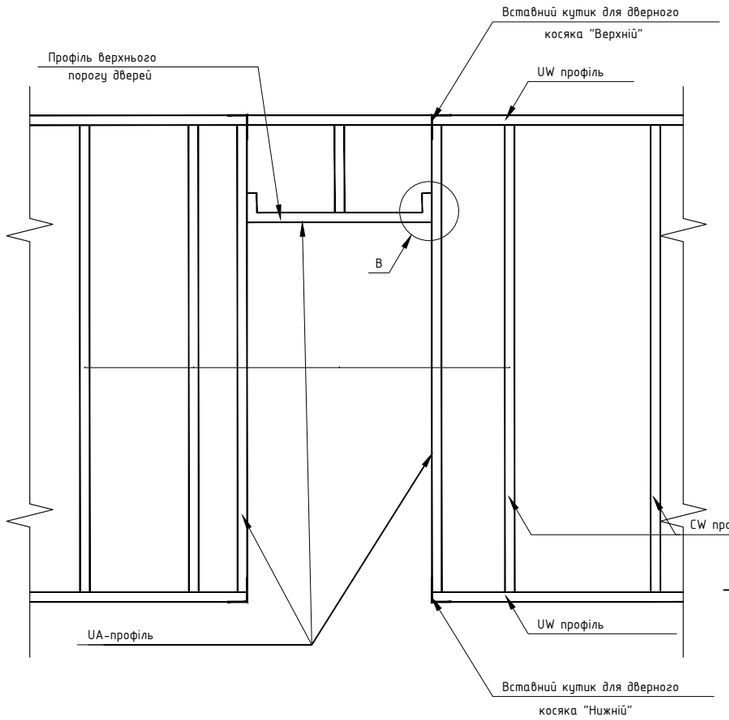

B

(кріплення профіля верхнього порога дверей)

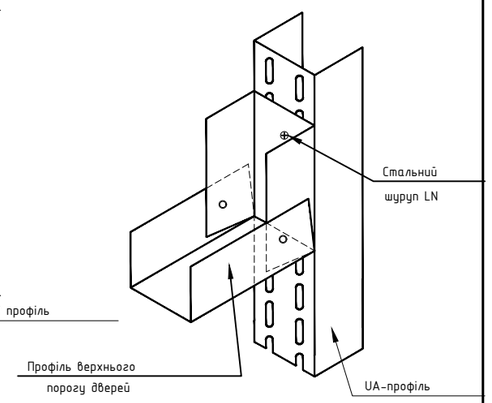

Погоджено:	гол. спец.ел.							
	гол. спец.ов							
	гол.спец. вк							
Зам. інв. №								
Підпис і дата								
Інв. № об.	-АР							

						5/1-2 - АР		
						Дизайн-проект офісного приміщення ORANGE PARK за адресою: Київська обл., Києво-Святошинський район, с. Крюківщина, вул. Одеська, 23.		
Зм.	Кіл.	Арк.	№ док.	Підпис	Дата			
						Обслуговуючий кооператив "Житлово-будівельний кооператив "ОРАНЖПАРК"	Стадія	Аркуш	Аркушів
							П	6	
Розробила		Дзюб Юлія				Вузли	ФОП Дзюб Ю.О.		

Розріз 7-7

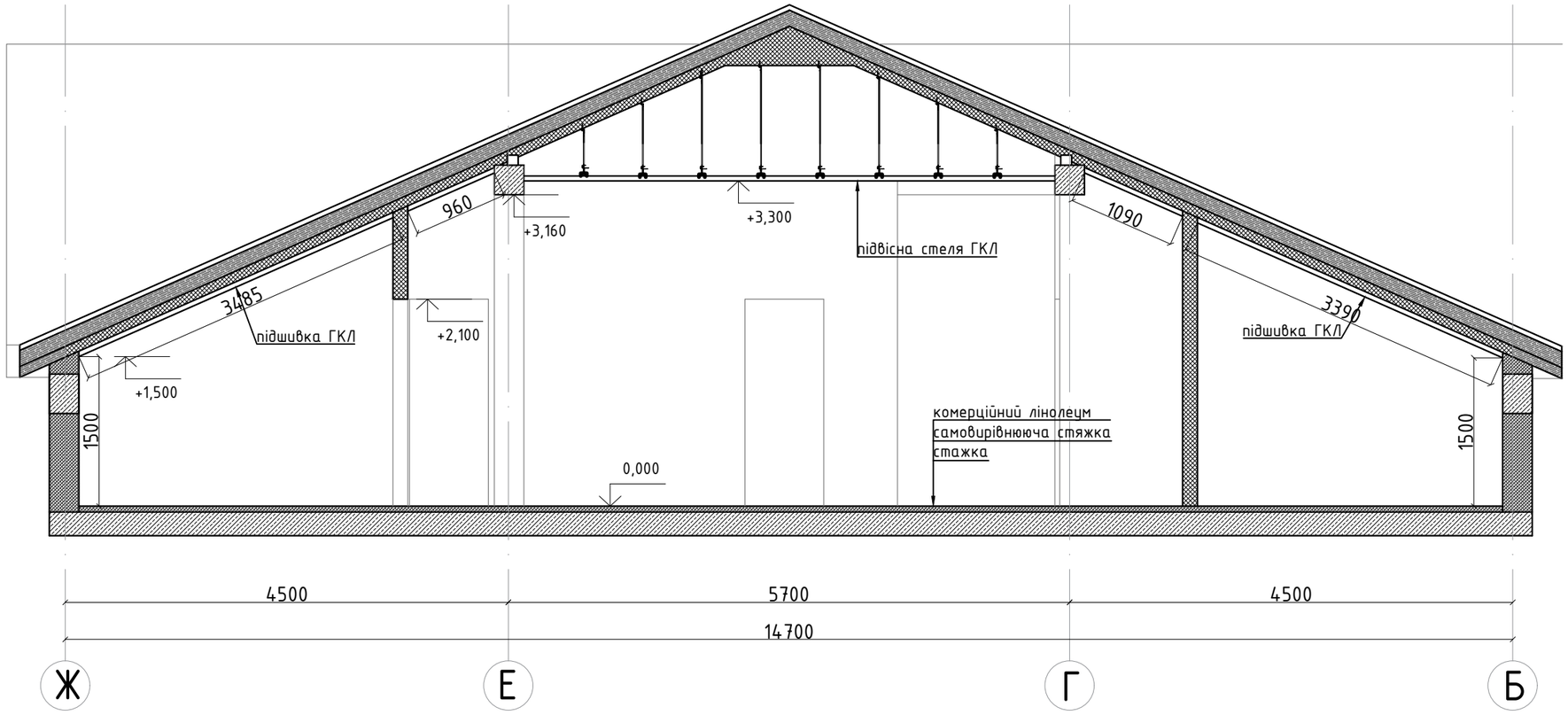

1. За відм. 0,000 прийнято рівень чистої підлоги.
2. Розглядати разом з аркушем АР-4.

Погоджено:

гол. спец.ел.		
гол. спец.ов		
гол.спец. вк		

Зам. інв. №	
Підпис і дата	
Інв. № об.	-АР

Зм.	Кіл.	Арк.	№ док.	Підпис	Дата
Розробила		Дзюб Юлія			

5/1-2 - АР

Дизайн-проект офісного приміщення ORANGE PARK за адресою: Київська обл., Києво-Святошинський район, с. Крюківщина, вул. Одеська, 23.

Обслуговуючий кооператив "Житлово-будівельний кооператив "ОРАНЖПАРК"

Стадія	Аркуш	Аркушів
П	7	

Розріз 7-7 (М 1:50)

ФОП Дзюб Ю.О.

Розріз 8-8

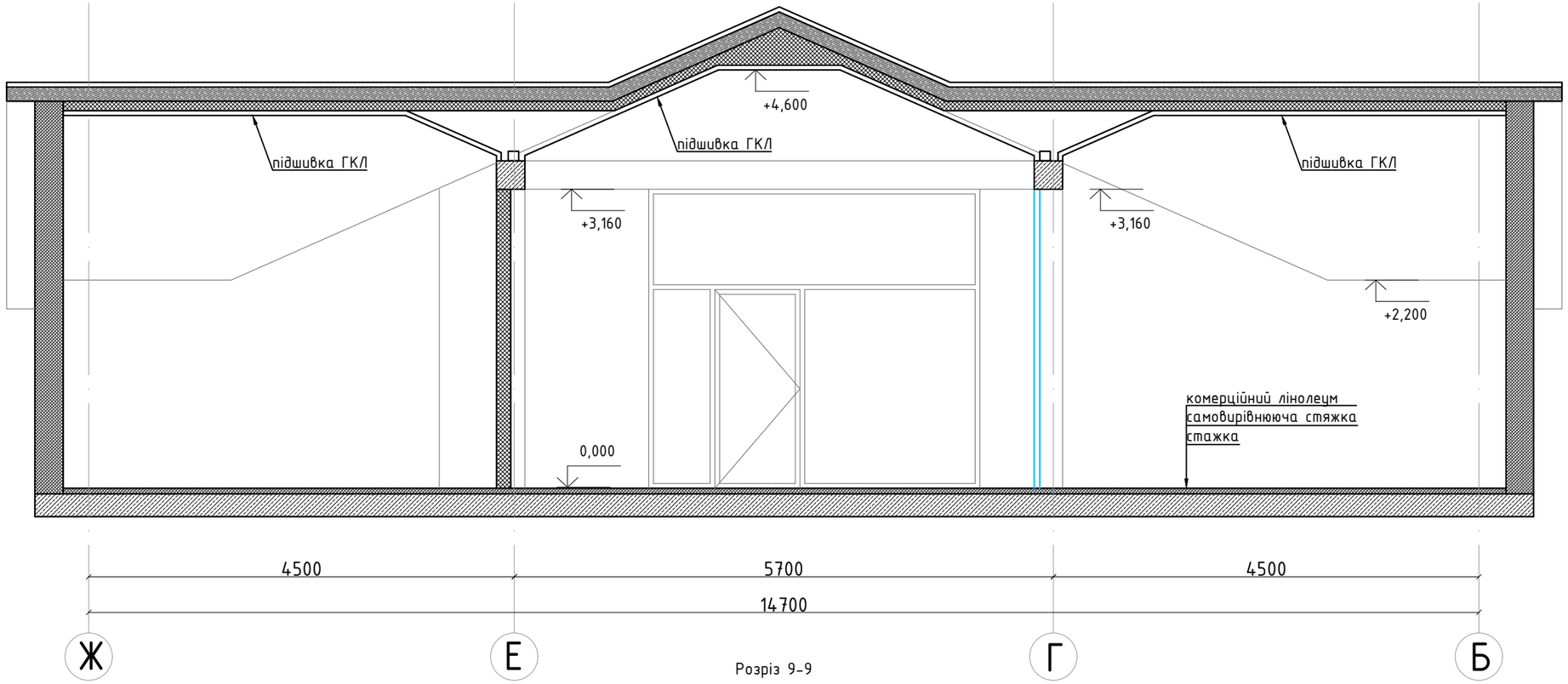

Розріз 9-9

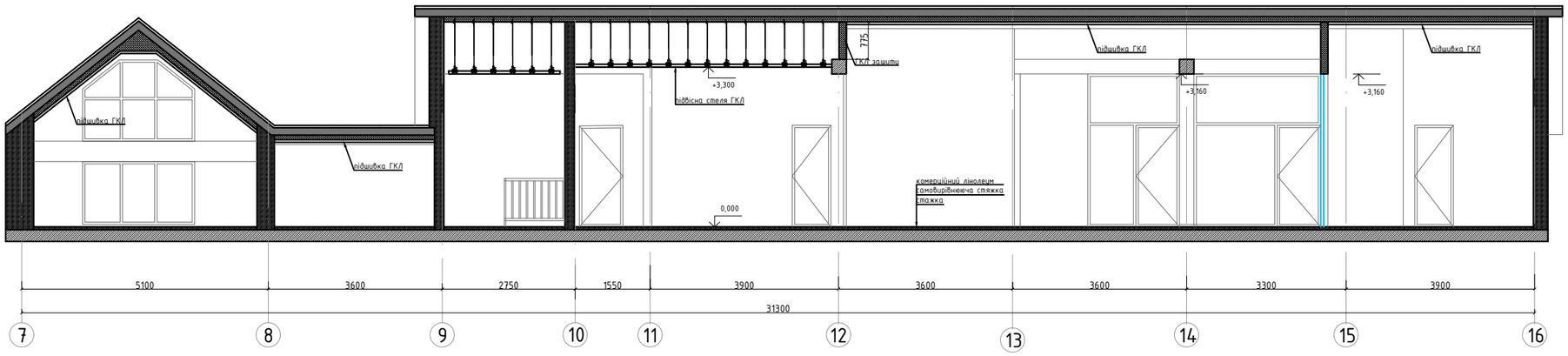

1. За відм. 0,000 прийнято рівень чистої підлоги.
2. Розглядати разом з аркушем АР-4.

Погоджено:	
гол. спец.ел.	
гол. спец.ов	
гол.спец. вк	
Зам. інв. №	
Підпис і дата	
Інв. № об.	-АР

Зм.	Кіл.	Арк.	№ док.	Підпис	Дата
Розробила		Дзюб Юлія			

5/1-2 - АР

Дизайн-проект офісного приміщення ORANGE PARK за адресою: Київська обл., Києво-Святошинський район, с. Крюківщина, вул. Одеська, 23.

Обслуговуючий кооператив "Житлово-будівельний кооператив "ОРАНЖПАРК"

Стадія	Аркуш	Аркушів
П	8	

Розріз 8-8 (М 1:50), розріз 9-9 (М 1:100)

ФОП Дзюб Ю.О.

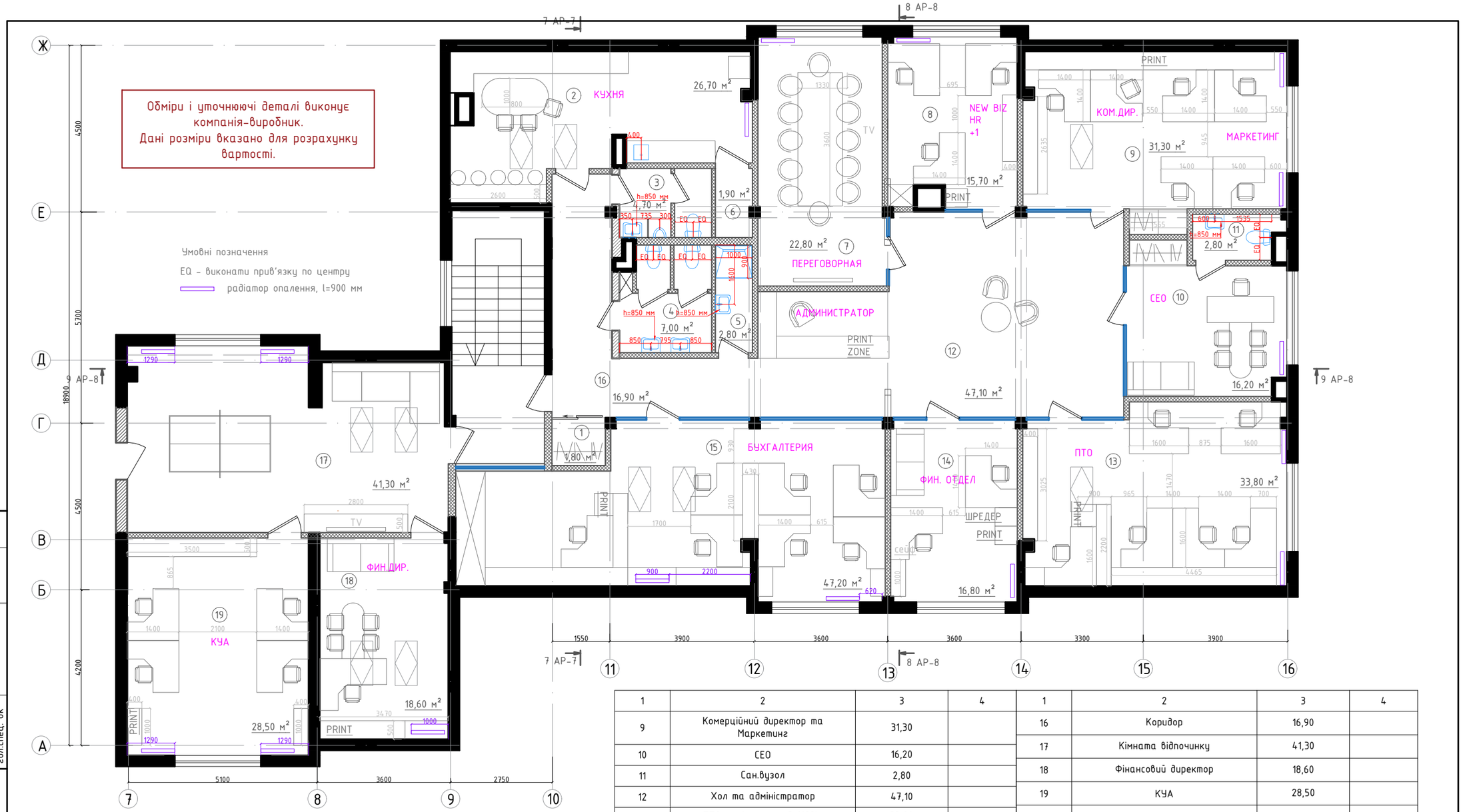

1	2	3	4
9	Комерційний директор та Маркетинг	31,30	
10	CEO	16,20	
11	Сан.вузол	2,80	
12	Хол та адміністратор	47,10	
13	ПТО та інженерний відділ	33,80	
14	Фінансовий відділ	16,80	
15	Бухгалтерія	47,20	

1	2	3	4
16	Коридор	16,90	
17	Кімната відпочинку	41,30	
18	Фінансовий директор	18,60	
19	КУА	28,50	
	Всього	383,90	

Експлікація приміщень

№п/п	Найменування	Площа, м²	Примітки
1	2	3	4
1	Гардеробна	1,80	
2	Кухня	26,70	
3	Сан.вузол	4,70	
4	Сан.вузол	7,00	
5	Душова	2,80	
6	Хоз. приміщення	1,90	котел
7	Переговорна	22,80	
8	New biz та HR +1	15,70	

1. За відм. 0,000 прийнято рівень чистої підлоги.
2. Специфікацію меблів див. АР- .
3. Специфікацію сантехнічного обладнання див. АР- .

Зм.	Кіл.	Арк.	№ док.	Підпис	Дата
Розробила		Дзюб Юлія			

5/1-2 - АР

Дизайн-проект офісного приміщення ORANGE PARK за адресою: Київська обл., Києво-Святошинський район, с. Крюківщина, вул. Одеська, 23.

Обслуговуючий кооператив "Житлово-будівельний кооператив "ОРАНЖПАРК"

Стадія	Аркуш	Аркушів
П	8	

План з розміщенням меблів та сантехнічного обладнання

ФОП Дзюб Ю.О.

Погоджено:
гол. спец.ел.
гол. спец.ов
гол.спец. вк

Зам. інв. №
Підпис і дата
Інв. № об.
-АР

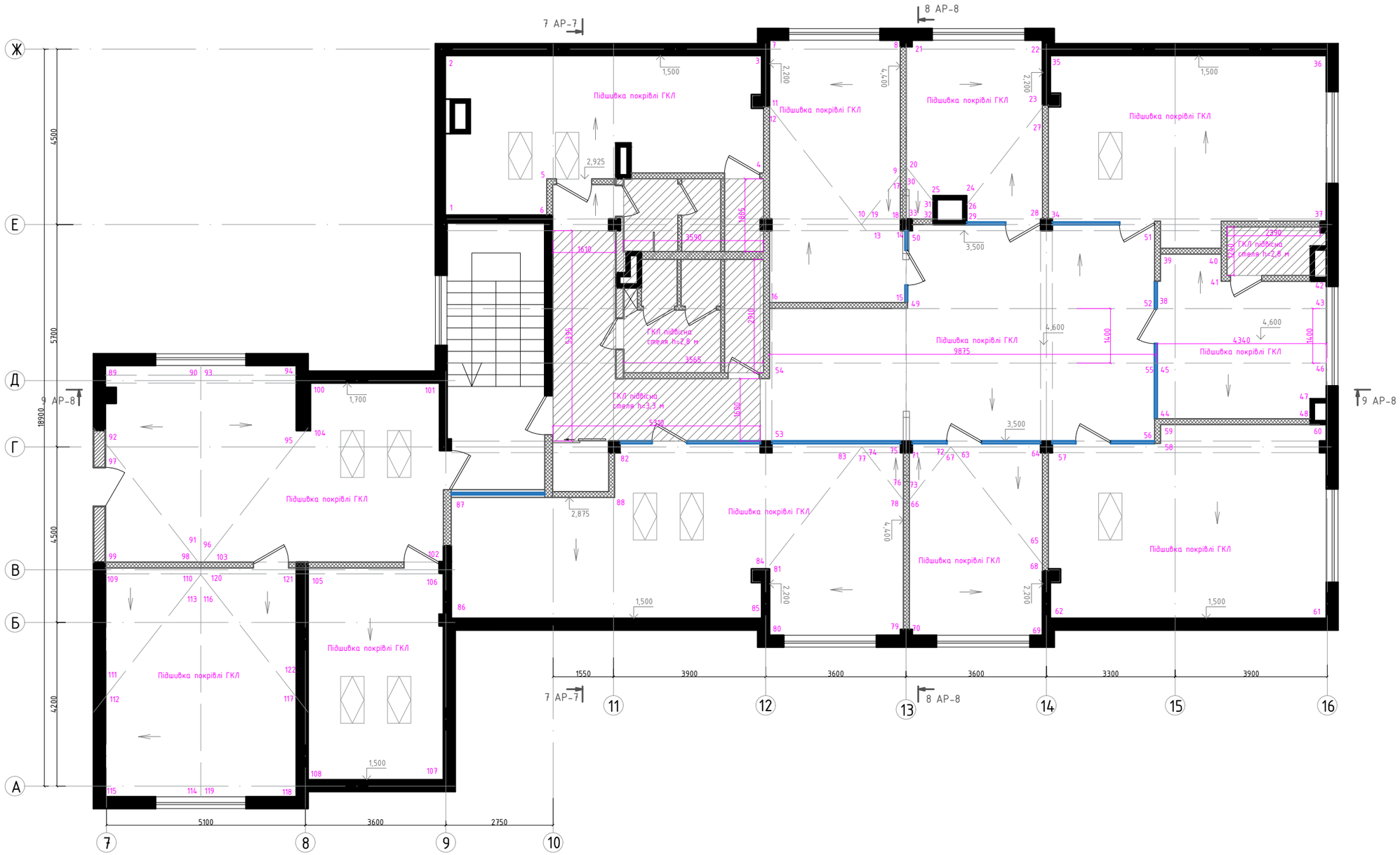

1. За відм. 0,000 прийнято рівень чистої підлоги.
2. S підвісної стелі на відм. +3.3 м = 15м².
3. S підвісної стені на відм. +2.8 м = 20м².
4. S підшивки ГКЛ кровлі = 395м².

Зм.	Кіл.	Арк.	№ док.	Підпис	Дата
Розробила		Дзюб Юлія			

5/1-2 - АР

Дизайн-проект офісного приміщення ORANGE PARK за адресою: Київська обл., Києво-Святошинський район, с. Крюківщина, вул. Одеська, 23.

Обслуговуючий кооператив "Житлово-будівельний кооператив "ОРАНЖПАРК"

Стадія	Аркуш	Аркушів
П		

План стелі

ФОП Дзюб Ю.О.

Погоджено:
гол. спец.ел.
гол. спец.ов
гол.спец. вк

Зам. інв. №

Підпис і дата

Інв. № об.

-АР

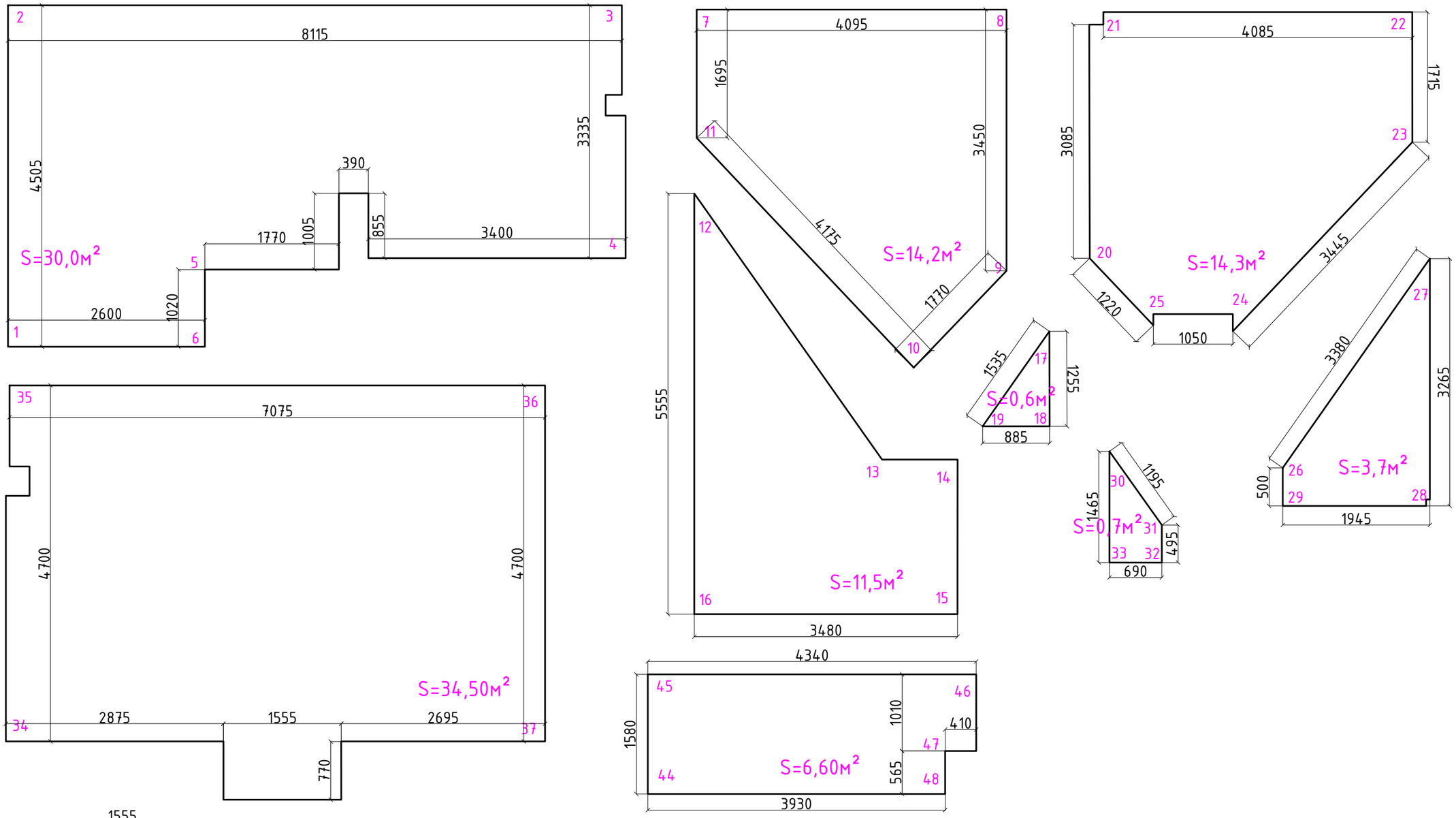

Зм.	Кіл.	Арк.	№ док.	Підпис	Дата	5/1-2 - АР
						Дизайн-проект офісного приміщення ORANGE PARK за адресою: Київська обл., Києво-Святошинський район, с. Крюківщина, вул. Одеська, 23.
						Обслуговуючий кооператив "Житлово-будівельний кооператив "ОРАНЖПАРК" — Стадія: П; Аркуш: ; Аркушів:
Розробила		Дзюб Юлія				Розгортки підшивки стелі (початок) — ФОП Дзюб Ю.О.

Погоджено:
гол. спец.ел.
гол. спец.ов
гол.спец. вк

Зам. інв. №
Підпис і дата
Інв. № об.
-АР

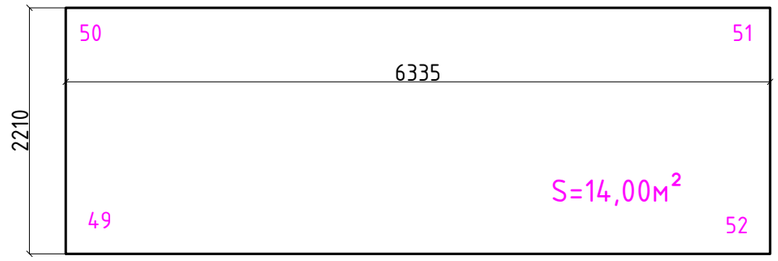

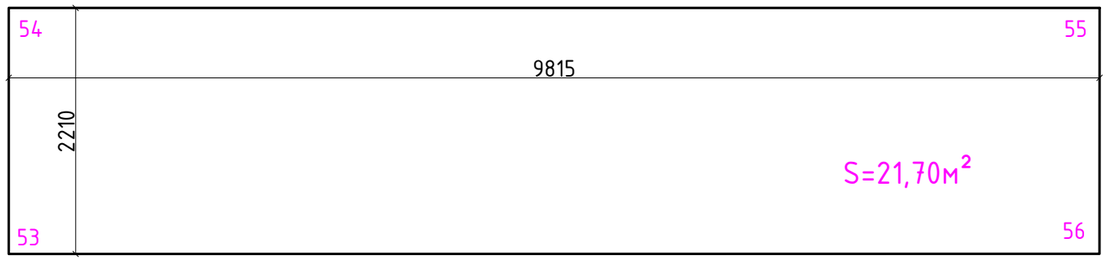

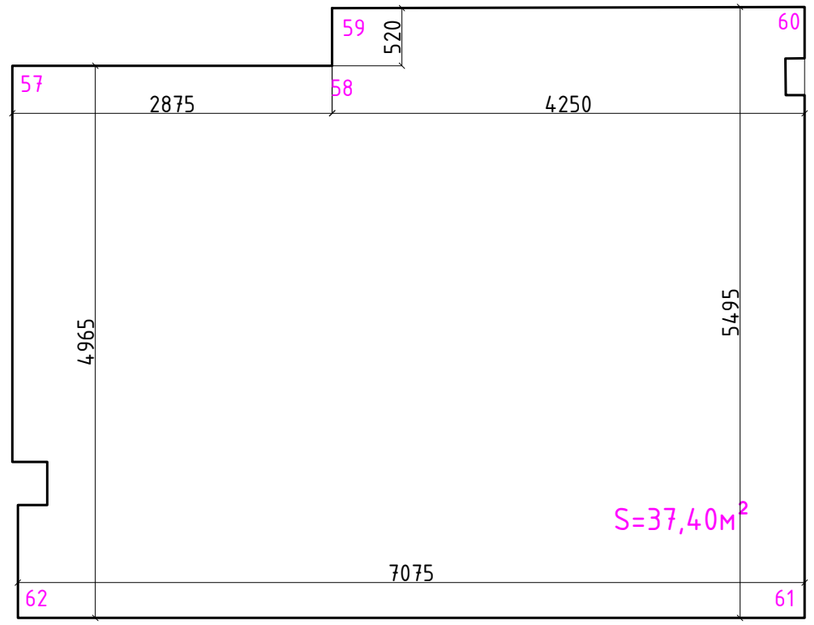

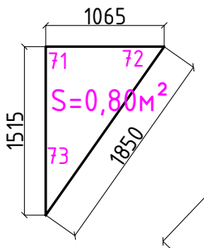

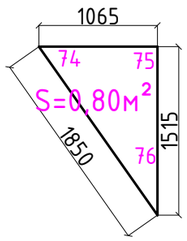

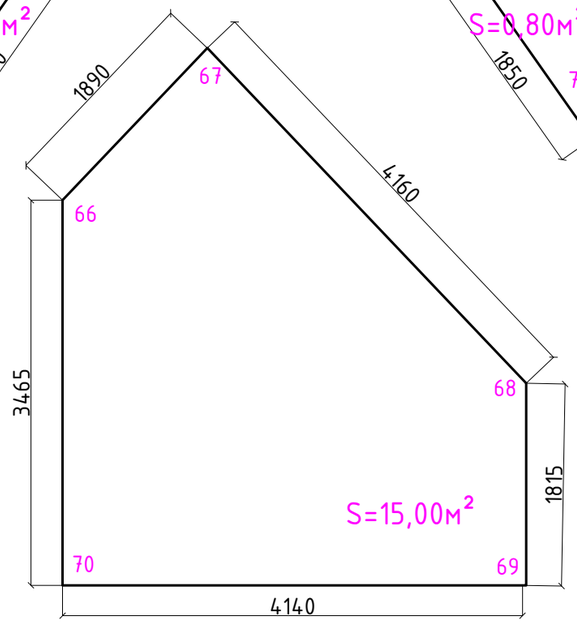

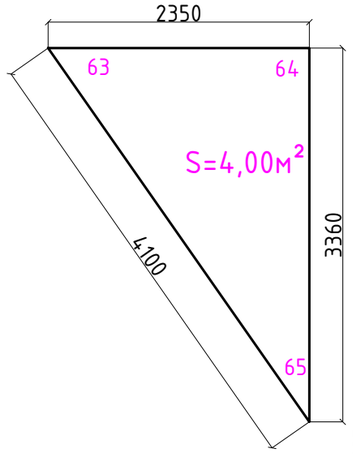

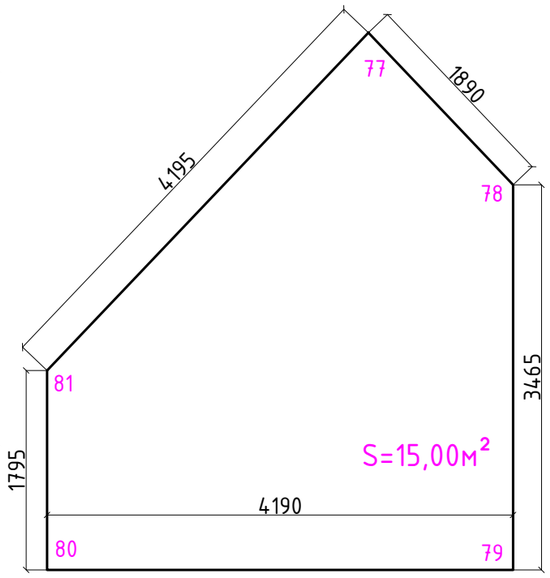

Погоджено:	
гол. спец.ел.	
гол. спец.ов	
гол.спец. вк	

Зам. інв. №	
Підпис і дата	
Інв. № об.	-АР

Зм.	Кіл.	Арк.	№ док.	Підпис	Дата
Розробила		Дзюб Юлія			

5/1-2 - АР

Дизайн-проект офісного приміщення ORANGE PARK за адресою: Київська обл., Києво-Святошинський район, с. Крюківщина, вул. Одеська, 23.

Обслуговуючий кооператив "Житлово-будівельний кооператив "ОРАНЖПАРК"

Стадія	Аркуш	Аркушів
П		

Розгортки підшивки стелі (продовження)

ФОП Дзюб Ю.О.

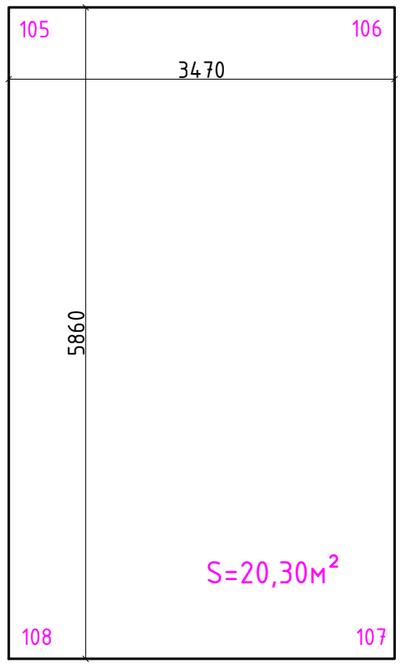

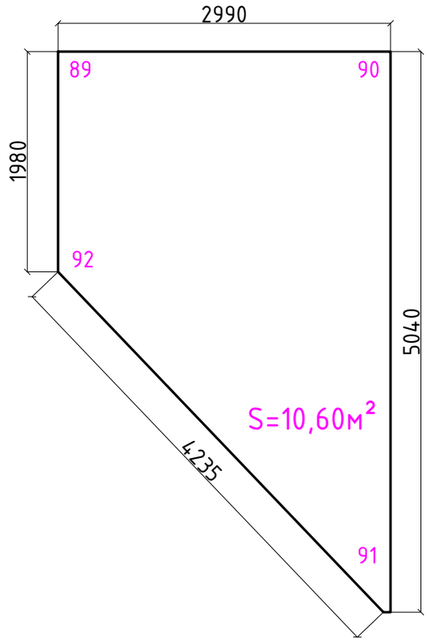

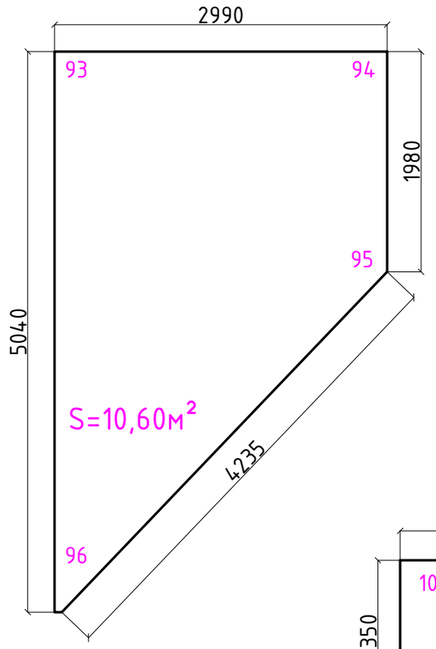

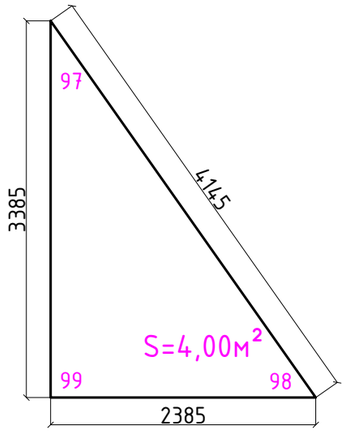

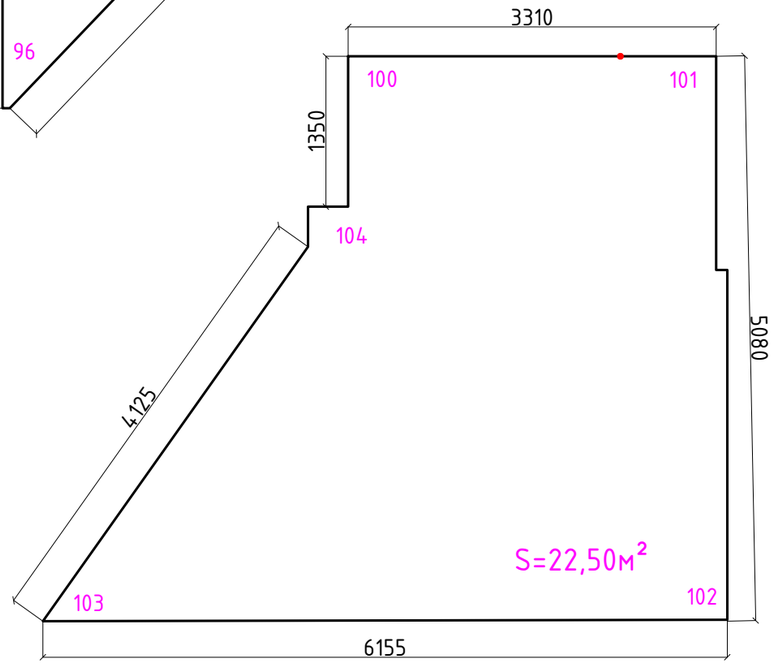

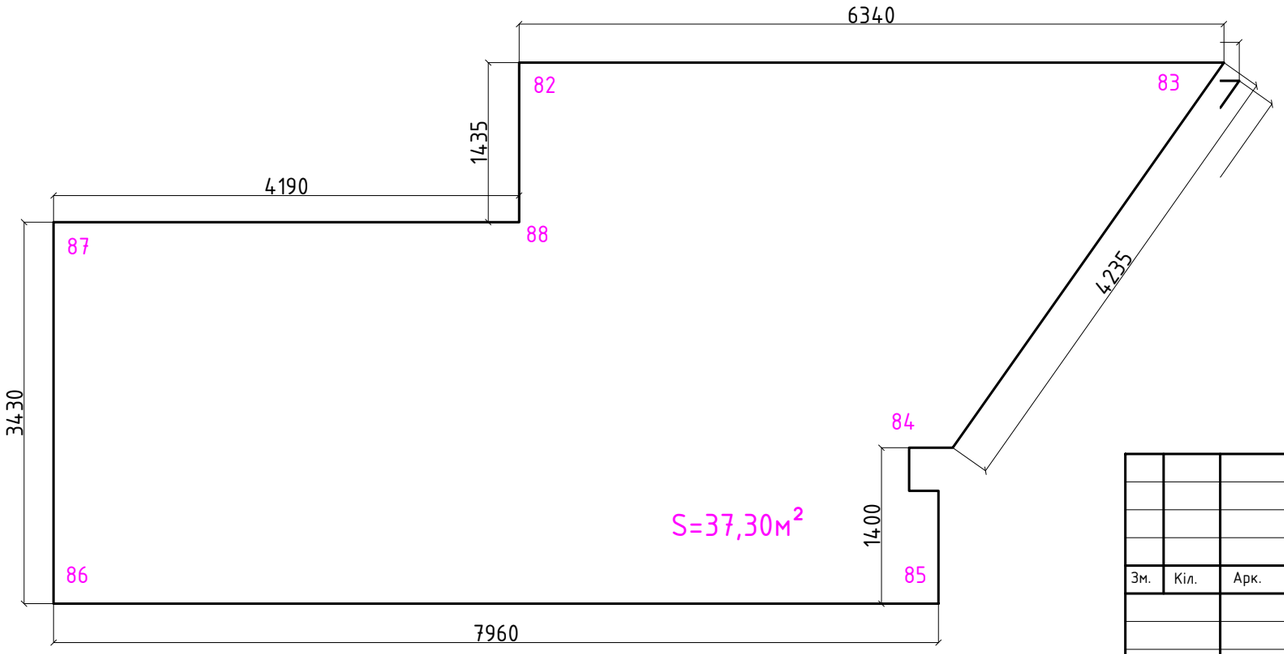

Погоджено:	
гол. спец.ел.	
гол. спец.ов	
гол.спец. вк	

Зам. інв. №	
Підпис і дата	
Інв. № об.	-АР

Зм.	Кіл.	Арк.	№ док.	Підпис	Дата
Розробила		Дзюб Юлія			

5/1-2 - АР

Дизайн-проект офісного приміщення ORANGE PARK за адресою: Київська обл., Києво-Святошинський район, с. Крюківщина, вул. Одеська, 23.

Обслуговуючий кооператив "Житлово-будівельний кооператив "ОРАНЖПАРК"

Стадія	Аркуш	Аркушів
П		

Розгортки підшивки стелі (продовження)

ФОП Дзюб Ю.О.

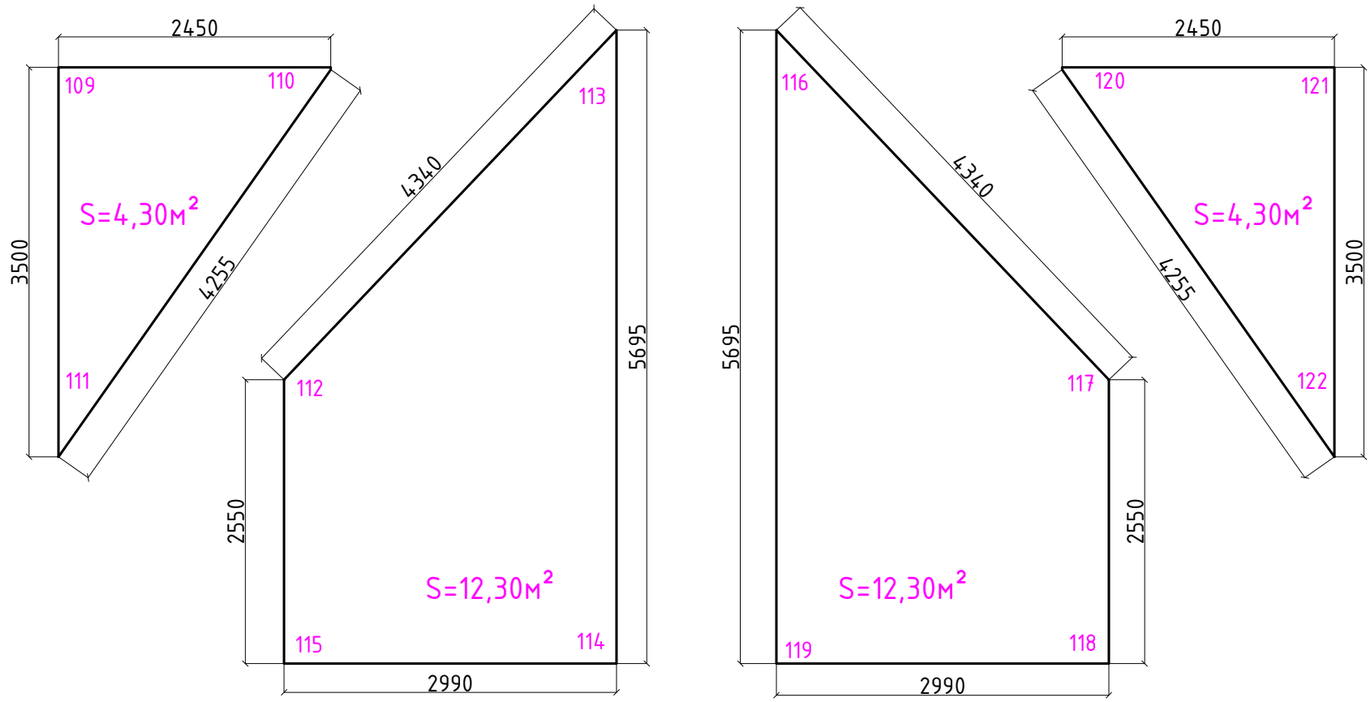

Погоджено:

гол. спец.ел.	
гол. спец.ов	
гол.спец. вк	

Зам. інв. №	
Підпис і дата	
Інв. № об.	-АР

Зм.	Кіл.	Арк.	№ док.	Підпис	Дата
Розробила		Дзюб Юлія			

5/1-2 - АР

Дизайн-проект офісного приміщення ORANGE PARK за адресою: Київська обл., Києво-Святошинський район, с. Крюківщина, вул. Одеська, 23.

Обслуговуючий кооператив "Житлово-будівельний кооператив "ОРАНЖПАРК"

Стадія	Аркуш	Аркушів
П		

Розгортки підшивки стелі (закынчення)

ФОП Дзюб Ю.О.

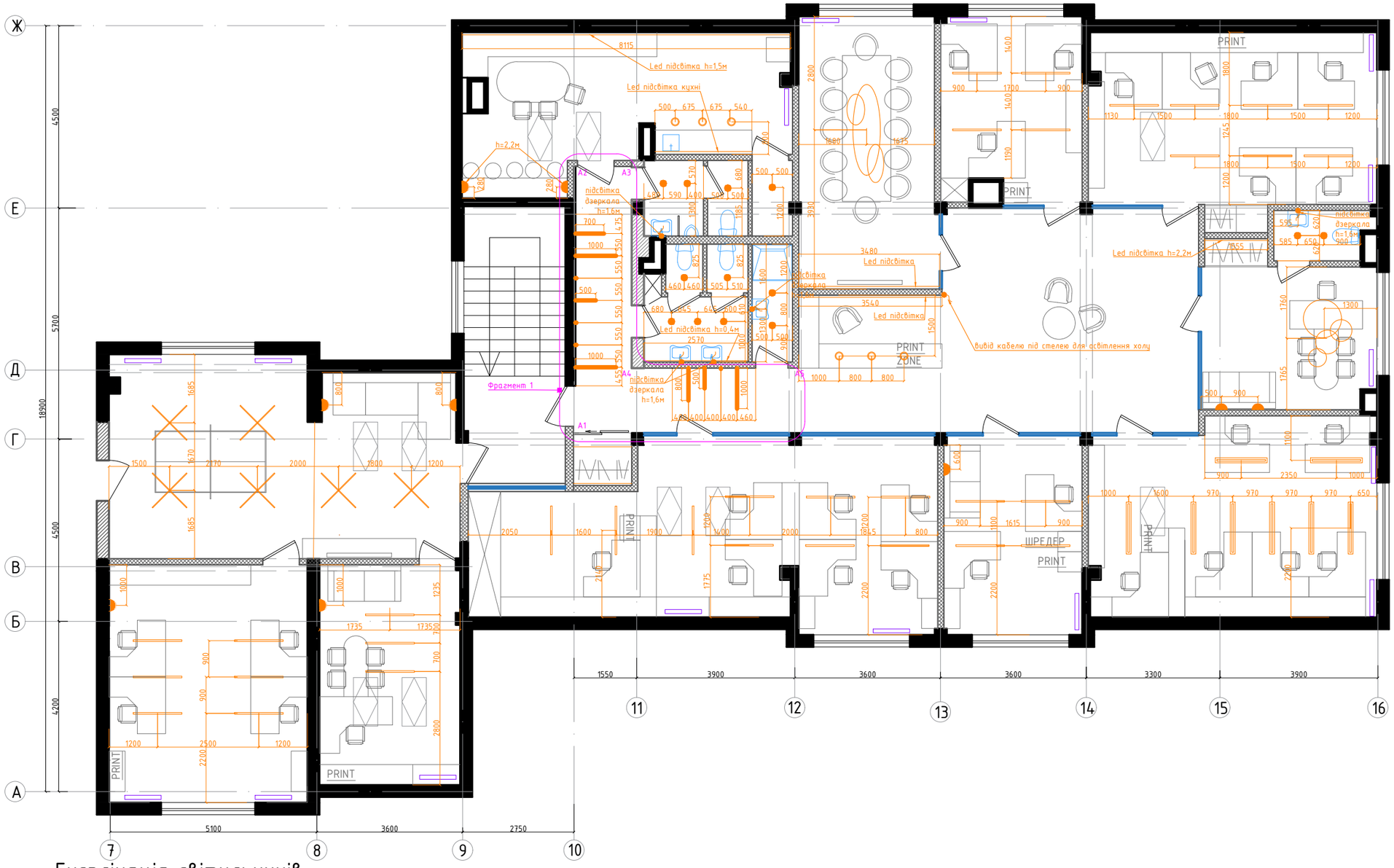

Експлікація світильників

Умовне позначення	Найменування	Розміри	Кількість, шт.
	Підвісний світильник (2400 lm) h підвісу 2,2м	100x1200	33
	Підвісний світильник (2000 lm) h підвісу 2,6м	1200x1200	6
	Бра		9
	Підвісний світильник, h підвісу 2,2м		6
	Накладний світильник	600x600	13
	Підвісний світильник на 2 лампи (4100 lm) h підвісу 2,2м	200x1200	8
	Люстра (6800 lm), димер		1
	Люстра (8100 lm), димер		1
	Вивід кабелю		
	Led стрічка		66,40 м.п.

1. За відм. 0,000 прийнято рівень чистої підлоги.

Зм.	Кіл.	Арк.	№ док.	Підпис	Дата
Розробила		Дзюб Юлія			

5/1-2 - АР

Дизайн-проект офісного приміщення ORANGE PARK за адресою: Київська обл., Києво-Святошинський район, с. Крюківщина, вул. Одеська, 23.

Обслуговуючий кооператив "Житлово-будівельний кооператив "ОРАНЖПАРК"

Стадія	Аркуш	Аркушів
П		

План стелі з розміщенням освітлення

ФОП Дзюб Ю.О.

Погоджено:

гол. спец.ел.

гол. спец.ов

гол.спец. вк

Зам. інв. №

Підпис і дата

Інв. № об.

-АР

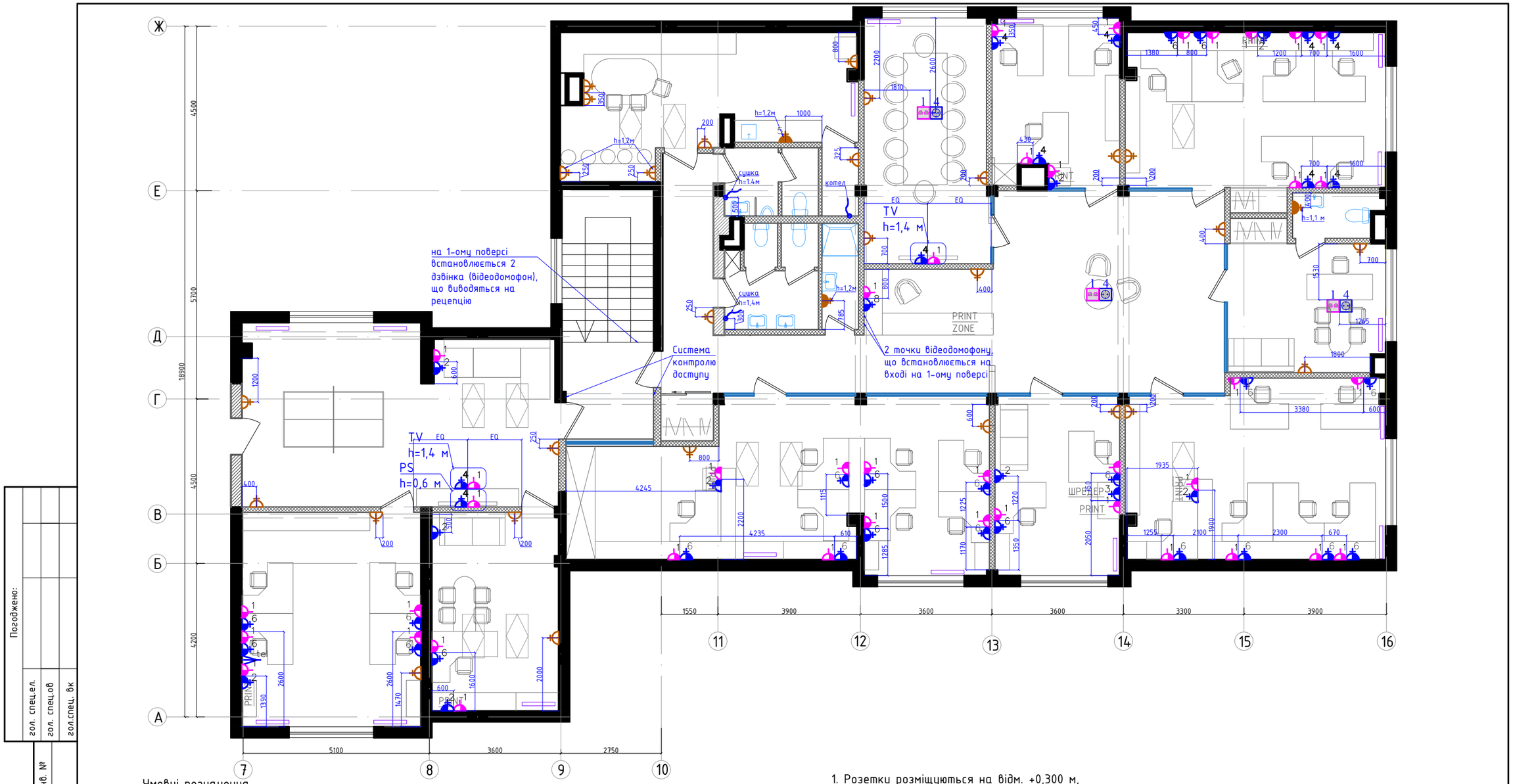

Умовні позначення

- Блок електророзеток для компьютерного обладнання
  4 - кількість розеток у блоці
- Блок комунікаційних розеток
  1 - кількість комплектів: RG45 -1 шт., USB - 1 шт.
- Блок електричних та комунікаційних розеток для встановлення у вбудований в стіл лючок, де:
  4 - кількість електрчних модульних розеток 45х45мм;
  1 - кількість комплектів: RG45 -1 шт., USB - 1 шт., Line-In/Out - 1 шт., HDMI
- Розетка електрична для побутового обслуговування
- Розетка електрична для побутового обслуговування, вологозахищена
  2 - кількість розеток у блоці
- Телефон
- Електричний вивід

1. Розетки розміщуються на відм. +0,300 м, крім відмічених.
2. За відм. 0,000 прийнято рівень чистої підлоги.

Зм.	Кіл.	Арк.	№ док.	Підпис	Дата
Розробила		Дзюб Юлія			

5/1-2 - АР

Дизайн-проект офісного приміщення ORANGE PARK за адресою: Київська обл., Києво-Святошинський район, с. Крюківщина, вул. Одеська, 23.

Обслуговуючий кооператив "Житлово-будівельний кооператив "ОРАНЖПАРК"

Стадія	Аркуш	Аркушів
П		

План з розміщенням розеток

ФОП Дзюб Ю.О.

Погоджено:
гол. спец.ел.
гол. спец.ов
гол.спец. вк

Зам. інв. №
Підпис і дата
Інв. № об.
-АР

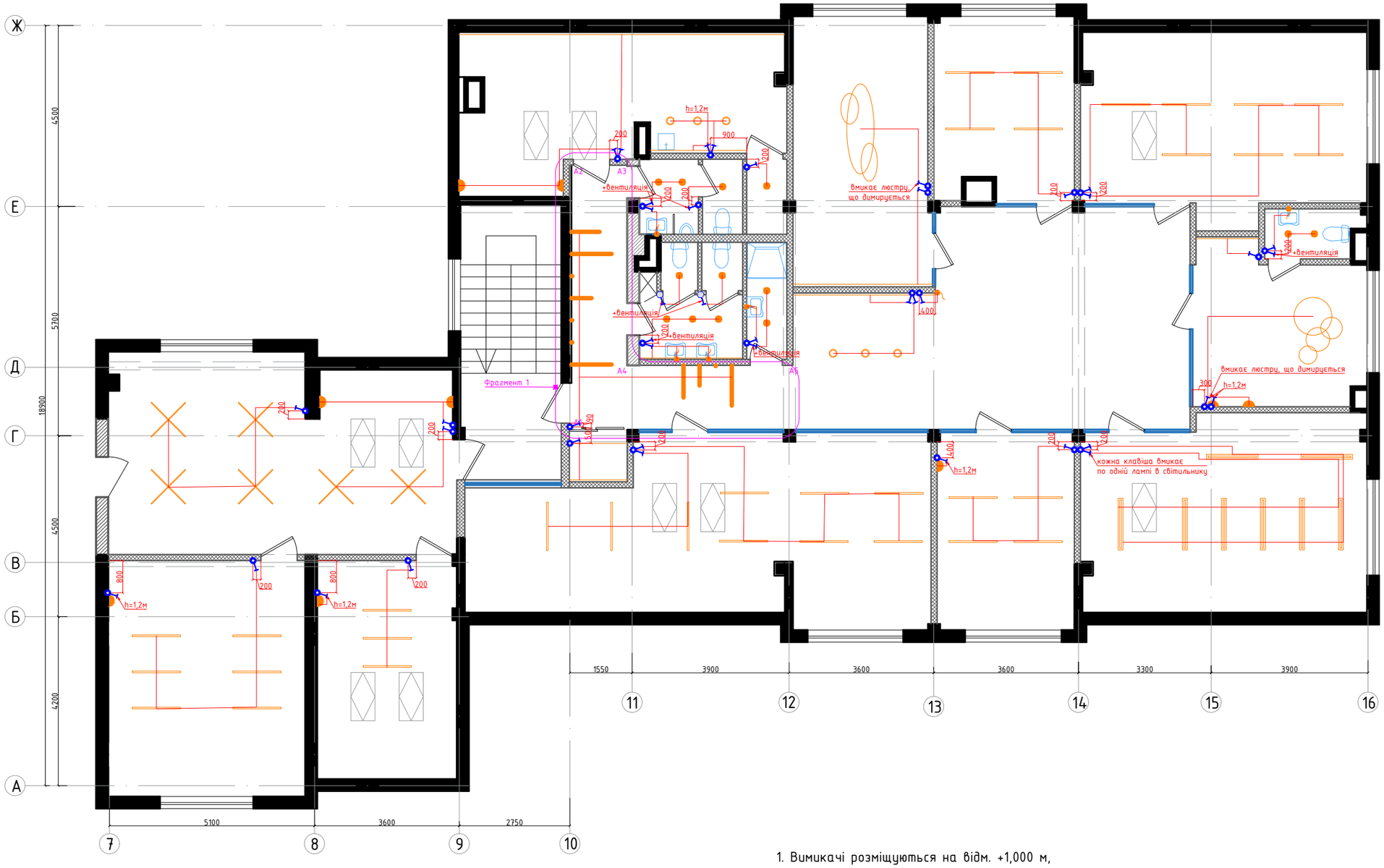

Умовні позначення

вимикач одноклавішний

вимикач двоклавішний

1. Вимикачі розміщуються на відм. +1,000 м, крім відмічених.
2. За відм. 0,000 прийнято рівень чистої підлоги.

Зм.	Кіл.	Арк.	№ док.	Підпис	Дата
Розробила		Дзюб Юлія			

5/1-2 - АР

Дизайн-проект офісного приміщення ORANGE PARK за адресою: Київська обл., Києво-Святошинський район, с. Крюківщина, вул. Одеська, 23.

Обслуговуючий кооператив "Житлово-будівельний кооператив "ОРАНЖПАРК"

Стадія	Аркуш	Аркушів
П	8	

План з розміщеням вимикачів і включен по групам

ФОП Дзюб Ю.О.

Погоджено:

гол. спец.ел.

гол. спец.ов

гол.спец. вк

Зам. інв. №

Підпис і дата

Інв. № об.

-АР

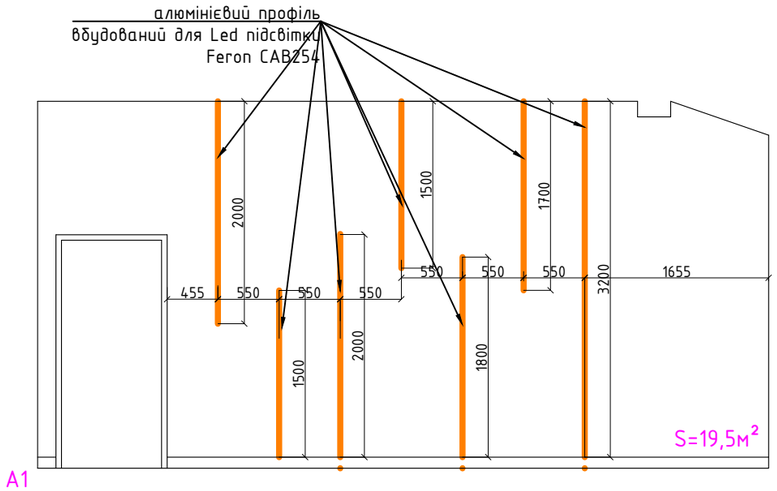

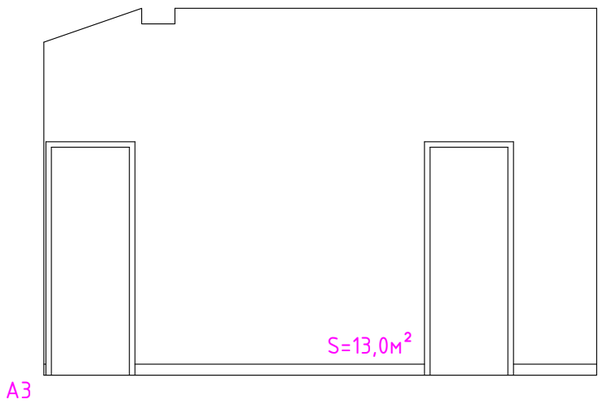

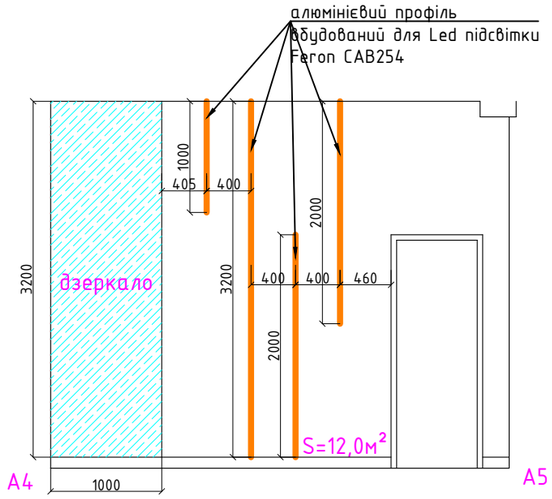

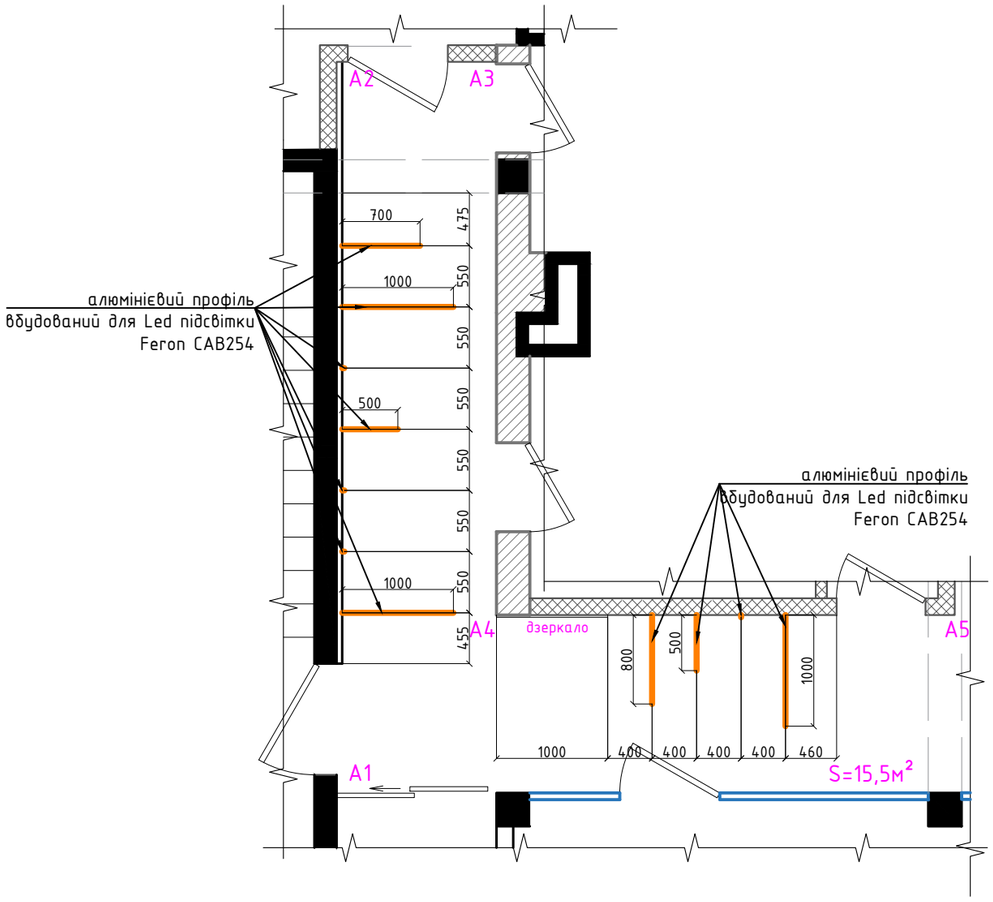

Алюмінієвий профіль для Led підсвітки Feron CAB254 - 27,4 м.п.
Led підсвітка - 27,4 м.п.

Погоджено:	
гол. спец.ел.	
гол. спец.ов	
гол.спец. вк	
Зам. інв. №	
Підпис і дата	
Інв. № об.	-АР

Зм.	Кіл.	Арк.	№ док.	Підпис	Дата
Розробила		Дзюб Юлія			

5/1-2 - АР

Дизайн-проект офісного приміщення ORANGE PARK за адресою: Київська обл., Києво-Святошинський район, с. Крюківщина, вул. Одеська, 23.

Обслуговуючий кооператив "Житлово-будівельний кооператив "ОРАНЖПАРК"

Стадія	Аркуш	Аркушів
П		

Фрагмент 1

ФОП Дзюб Ю.О.

Відомість заповнення дверних отворів

Поз.	Найменування	Схема	Кількість	Примітки	Поз.	Найменування	Схема	Кількість	Примітки
1	2	3	4	5	1	2	3	4	5
Д-1	1000x2100(h)л	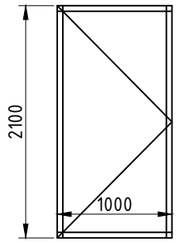	2	Двері вхідні.Система контролю доступу	Д-5	800x2100(h)л	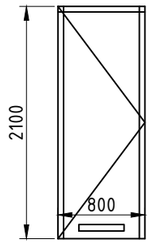	1	PLATO-01, колір додатково погодити. Ключ-барашек
Д-2	900x2100(h)	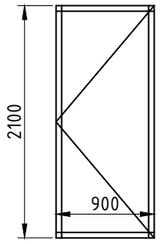	1	PLATO-01, колір темно-сірий. Ключ-ключ	Д-6	800x2100(h)	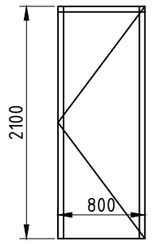	2	PLATO-01, колір додатково погодити.Потовщена коробка. Ключ-ключ
Д-3	900x2100(h)л	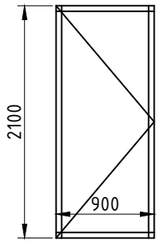	3	PLATO-01, колір додатково погодити. Ключ-ключ	Д-7	1000x2100(h)л	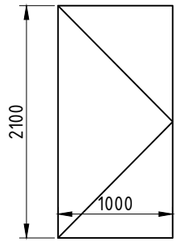	1	Двері евакуаційні, протипожежні
Д-4	800x2100(h)	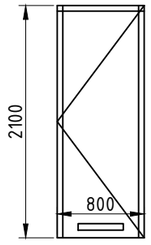	4	PLATO-01, колір темно-сірий. Ключ-барашек					

1. Розміри вказані по отворам, перед виготовленням дверей і вікон розміри уточнити по місцю.
2. Двері зображено зі сторони відкривання.
3. Маркування див. АР-4.

Погоджено:
гол. спец.ел.
гол. спец.ов
гол.спец. вк

Зам. інв. №
Підпис і дата
Інв. № об.
-АР

Зм.	Кіл.	Арк.	№ док.	Підпис	Дата
Розробила		Дзюб Юлія			

5/1-2 - АР

Дизайн-проект офісного приміщення ORANGE PARK за адресою: Київська обл., Києво-Святошинський район, с. Крюківщина, вул. Одеська, 23.

Обслуговуючий кооператив "Житлово-будівельний кооператив "ОРАНЖПАРК"

Стадія	Аркуш	Аркушів
П		

Відомість заповнення дверних і віконних отворів (початок)

ФОП Дзюб Ю.О.

1	2	3	4	5
Д-8	800x2100(h)л	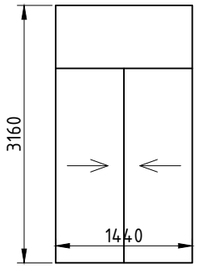	1	Двері розсувні МДФ
ОК-1	2400x800(h)	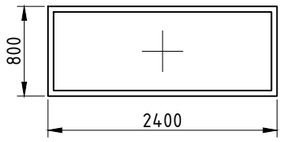	1	Вікно металопластикове. Глухе, колір профіля темно-сірий

Схеми перегородок в алюмінієвому профілі

П-1

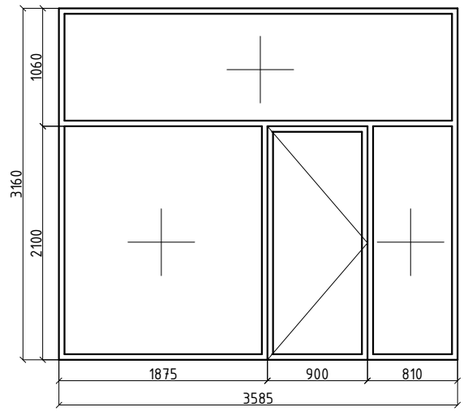

П-2

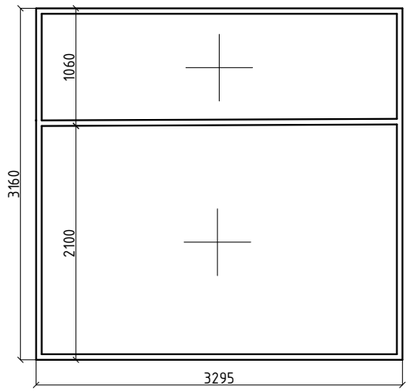

П-3

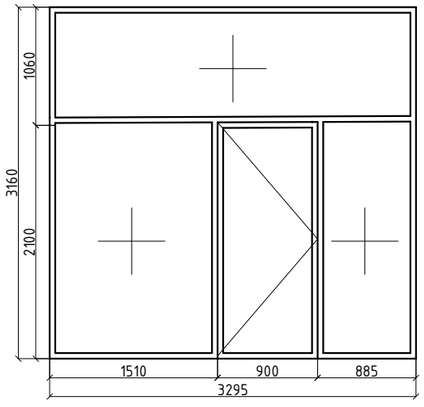

П-4

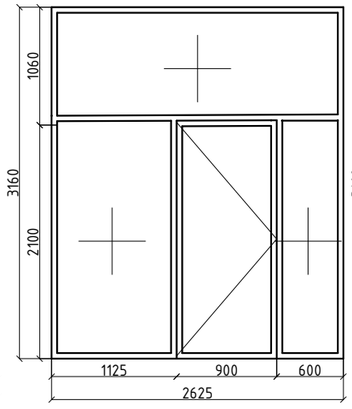

П-5

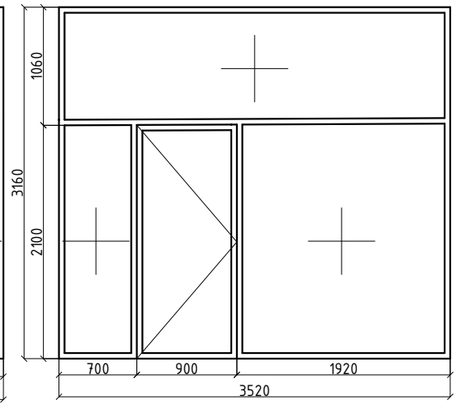

П-6

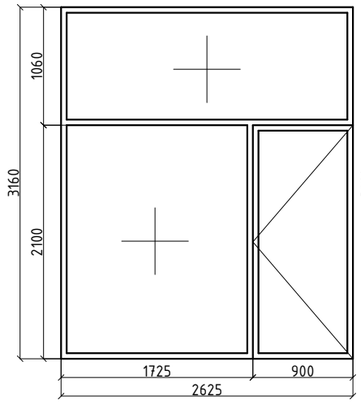

П-7

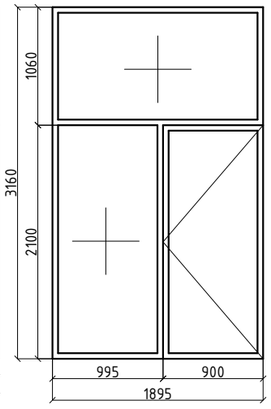

П-8

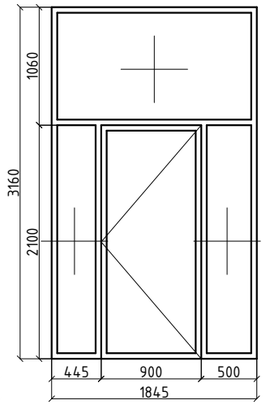

Обміри і уточнюючі деталі виконує компанія-виробник.
Дані розміри вказано для розрахунку вартості.

1. Розміри вказані по отворам, перед виготовленням дверей і вікон розміри уточнити по місцю.
2. Двері зображено зі сторони відкривання.
3. Маркування див. АР-4.
4. Перегородки зображено зі сторони відкривання.
5. Колір профілю - темно-сірий (антрацит), скло - прозоре.

Погоджено:
гол. спец.ел.
гол. спец.ов
гол.спец. вк

Зам. інв. №
Підпис і дата
Інв. № об.
-АР

Зм.	Кіл.	Арк.	№ док.	Підпис	Дата
Розробила		Дзюб Юлія			

5/1-2 - АР

Дизайн-проект офісного приміщення ORANGE PARK за адресою: Київська обл., Києво-Святошинський район, с. Крюківщина, вул. Одеська, 23.

Обслуговуючий кооператив "Житлово-будівельний кооператив "ОРАНЖПАРК"

Стадія	Аркуш	Аркушів
П		

Відомість заповнення дверних і віконних отворів (закінчення). Схеми перегородок в алюмінієвому профілі

ФОП Дзюб Ю.О.

Відомість опорядження приміщень

Найменування або номер приміщення	Вид опорядження елементів інтер'єру								Приімтки
	Стеля	м²	Стіни або перегородки	м²	Підлога	м²	Плінтус	м.п.	
1	2	3	4	5	6	7	8	9	10
1 Гардеробна	підшивка ГКЛ, фарбування	1,60	ГКЛ, фарбування	12,50	Лінолеум ACCZENT PRO - Aspect 2	1,80	МДФ	4,00	
2 Кухня	підшивка ГКЛ, фарбування	29,00	ГКЛ, фарбування	58,00	Плитка	26,70	з плитки	26,00	1) відкоси мансардних вікон - 8 м.п.
			Плитка	2.40					
3 Сан. вузол	ГКЛ підвісна, фарбування	4,70	Плитка 300х900	29.50	Плитка	4,70	-	-	
4 Сан. вузол	ГКЛ підвісна, фарбування	7,00	Плитка 300х900	38.60	Плитка	7,00	-	-	
5 Душова	ГКЛ підвісна, фарбування	2,80	Плитка 300х900	20.00	Плитка	2,80	-	-	
6 Хоз. приміщення	ГКЛ підвісна, фарбування	1,90	Фарбування	14.60	Плитка	1,90	з плитки	5,00	
7 Переговорна	підшивка ГКЛ, фарбування	26,30	Фарбування	56.00	Лінолеум ACCZENT PRO - Aspect 2	22,80	МДФ	18,60	1) віконні відкоси - 11,3 м.п. 2) МДФ підвіконня - 2350х200мм
			Очищення і покриття матовим лаком бетонної балки та колон	5.10					
8 New biz та HR +1	підшивка ГКЛ, фарбування	18,70	Фарбування	32.00	Лінолеум ACCZENT PRO - Aspect 2	15,70	МДФ	15,50	1) віконні відкоси - 11,3 м.п. 2) МДФ підвіконня - 2350х200мм
			Шпалери	14.00					
			Очищення і покриття матовим лаком бетонної балки	1.00					

1. Площа матеріалів вказано без урахування % на прирізку.

Погоджено:
гол. спец.ел.
гол. спец.ов
гол.спец. вк

Зам. інв. №
Підпис і дата
Інв. № об.
-АР

Зм.	Кіл.	Арк.	№ док.	Підпис	Дата
Розробила		Дзюб Юлія			

5/1-2 - АР

Дизайн-проект офісного приміщення ORANGE PARK за адресою: Київська обл., Києво-Святошинський район, с. Крюківщина, вул. Одеська, 23.

Обслуговуючий кооператив "Житлово-будівельний кооператив "ОРАНЖПАРК"

Стадія	Аркуш	Аркушів
П		

Відомість опорядження приміщень (початок)

ФОП Дзюб Ю.О.

1	2	3	4	5	6	7	8	9	10
9 Комерційний директор та Маркетинг	підшивка ГКЛ, фарбування	34,50	ГКЛ, фарбування	48,00	Лінолеум ACCZENT PRO - Aspect 2	31,30	МДФ	21,80	1) віконні відкоси - 9,5 м.п. 2) МДФ підвіконня 2400х200мм 3) відкоси мансардного вікна - 4 м.п.
			Шпалери	8,60					
			Очищення і поритття матовим лаком бетонної балки	3.60					
10 СЕО	підшивка ГКЛ, фарбування	18,60	ГКЛ, фарбування	34,10	Лінолеум ACCZENT PRO - Aspect 2	16,20	МДФ	12,80	1) віконні відкоси - 13,3 м.п. 2) МДФ підвіконня 2550х200мм
			Шпалери	14,70					
11 Сан. вузол	підвісна ГКЛ, фарбування	2,80	Плитка 300х900	19,30	Плитка	2,80	-	-	
12 Хол	підшивка ГКЛ, фарбування	54,00	Фарбування	36,00	Лінолеум ACCZENT PRO - Aspect 2	47,10	МДФ	10,50	
			Очищення і покриття матовим лаком бетоних колон та балок	12,50					
13 ПТО та інженерний відділ	підшивка ГКЛ, фарбування	37,40	Фарбування	34,20	Лінолеум ACCZENT PRO - Aspect 2	33,80	МДФ	22,30	1) віконні відкоси - 9,5 м.п. 2) МДФ підвіконня 2400х200 3) відкоси мансардного вікна - 4 м.п.
			Очищення і покриття матовим лаком бетонних колон та балок	9,40					
			Шпалери	15,00					
14 Фінансовий відділ	підшивка ГКЛ, фарбування	19,80	ГКЛ, фарбування	22,80	Лінолеум ACCZENT PRO - Aspect 2	16,80	МДФ	13,40	1) віконні відкоси - 11,3 м.п. 2) МДФ підвіконня 2400х200мм
			Шпалери	14,40					
			Очищення і поритття матовим лаком бетонної балки і колон	5,20					
15 Бухгалтерія	підшивка ГКЛ, фарбування	53,10	ГКЛ, фарбування	44,50	Лінолеум ACCZENT PRO - Aspect 2	47,20	МДФ	29,50	1) віконні відкоси - 11,3 м.п. 2) МДФ підвіконня 2400х200мм 3) відкоси мансардного вікна - 8 м.п.
			Шпалери	14,40					
			Очищення і покриття матовим лаком бетонних балок та колон	10,90					

1. Площа матеріалів вказано без урахування % на прирізку.

Погоджено:
гол. спец.ел.
гол. спец.ов
гол.спец. вк

Зам. інв. №
Підпис і дата
Інв. № об.
-АР

Зм.	Кіл.	Арк.	№ док.	Підпис	Дата
Розробила		Дзюб Юлія			

5/1-2 - АР

Дизайн-проект офісного приміщення ORANGE PARK за адресою: Київська обл., Києво-Святошинський район, с. Крюківщина, вул. Одеська, 23.

Обслуговуючий кооператив "Житлово-будівельний кооператив "ОРАНЖПАРК"

Стадія	Аркуш	Аркушів
П		

Відомість опорядження приміщень (продовження)

ФОП Дзюб Ю.О.

1	2	3	4	5	6	7	8	9	10
16 Коридор	підвісна ГКЛ, фарбування	16,90	Фарбування	46,00	Лінолеум ACCZENT PRO - Aspect 2	16,90	МДФ	18,00	
			Очищення і покриття матовим лаком бетоних колон та балок	4,00					
17 Кімната відпочинку	підшивка ГКЛ, фарбування	47,70	Фарбування	71,00	Лінолеум ACCZENT PRO - Aspect 2	41,30	МДФ	26,50	1) віконні відкоси - 15,50 м.п. 2) МДФ підвіконня 2400х200 3) відкоси мансардних вікон - 8 м.п.
			Очищення і покриття матовим лаком бетонної балки	6,00					
18 Фінансовий директор	підшивка ГКЛ, фарбування	20,30	ГКЛ, фарбування	48,50	Лінолеум ACCZENT PRO - Aspect 2	18,60	МДФ	17,10	1) відкоси мансардних вікон - 8 м.п.
			Очищення і пориття матовим лаком бетонної балки і колон	1,20					
19 КУА	підшивка ГКЛ, фарбування	33,20	ГКЛ, фарбування	46,00	Лінолеум ACCZENT PRO - Aspect 2	28,50	МДФ	20,60	1) віконні відкоси - 10,6 м.п. 2) МДФ підвіконня 2400х200мм
			Очищення і покриття матовим лаком бетонних балок та колон	2,50					

1. Площа матеріалів вказано без урахування % на прирізку.

Погоджено:

гол. спец.ел.

гол. спец.ов

гол.спец. вк

Зам. інв. №

Підпис і дата

Інв. № об.

-АР

Зм.	Кіл.	Арк.	№ док.	Підпис	Дата
Розробила		Дзюб Юлія			

5/1-2 - АР

Дизайн-проект офісного приміщення ORANGE PARK за адресою: Київська обл., Києво-Святошинський район, с. Крюківщина, вул. Одеська, 23.

Обслуговуючий кооператив "Житлово-будівельний кооператив "ОРАНЖПАРК"

Стадія	Аркуш	Аркушів
П		

Відомість опорядження приміщень (закінчення)

ФОП Дзюб Ю.О.