OSGroup
Будівельна компанія

ДОСВІД
EXPERIENCE

Капітальне будівництво з нульового циклу із улаштуванням інженерних мереж та комплексом оздоблювальних робіт. Більше 50-ти об’єктів щороку.

Major construction starting with foundation work including the instalment of utility systems and decoration. More than 50 building constrictions each year.

ЯКІСТЬ
QUALITY

Забезпечення системного планування і комплексного підходу в проведенні ремонтно-будівельних та оздоблювальних робіт згідно дизайн проекту. Робота з високоякісними оздоблювальними матеріалами. Втілення складних архітектурних рішень.

Providing system engineering and integrated design approach as for both building or repair works and finishing works in accordance with the project design. Using high-quality finishing material. Implementation of complex architectural solutions.

ПАРТНЕРСТВО
PARTNERSHIP

Довгострокове співробітництво з великими роздрібними мережами продуктової і промислової продукції, ресторанними мережами, філіями та офісами банків і корпорацій.

A long-term cooperation with large retail chains of food and manufactured products, restaurant chains, branches and offices of banks and corporations.

УСПІХ
SUCCESS

Рекомендації наших клієнтів і партнерів.
Створення успішного іміджу компанії. Збільшення бази постійних клієнтів.

Recommendations from our customers and partners. Creating a successful company image. Increasing the database of our regular customers.

ДОВІРА
TRUST

Наші клієнти впевнені в своєчасності і якості виконання поставлених завдань. Лояльність до партнерів і замовників. Ми виправдовуємо реалізацію покладених на нас завдань.

Our clients trust in our tasks being done on time and quality provided. Loyal approach to both partners and customers. We have always met our clients' expectations.

КАПІТАЛЬНЕ БУДІВНИЦТВО

«Академія Сучасної Освіти» / «Academy of Modern Education»

ЖК «Комфорт Таун» / Residential complex «Comfort Town»

м. Київ, вул. Регенераторна, 4, **4000 м²**
Regeneratorna St, 4, Kyiv, **4000 м²**

Комплекс демонтажних робіт. Роботи з будівництва каркаса будівлі. Будівництво будівлі з нульового циклу. Комплекс робіт по влаштуванню фасаду, покрівлі. Виготовлення і монтаж металоконструкцій. Весь комплекс оздоблювальних та інженерних робіт.

The complex of demolition works. Frame construction of the building. Building construction starting with foundation work. The package of works as for facade construction. Roofing manufacturing and installation of steelwork. Entire complex of finishing and engineering works.

КАПІТАЛЬНЕ БУДІВНИЦТВО

ТРЦ «Скай Мол» / «SkyMall»

ТРЦ «Скай Мол» / Shopping and entertainment center «SkyMall»

м. Київ, пр-т Генерала Ватутіна, 2, Басейн **50x35 м** і лаунж зона
Henerala Vatutina Ave, 2, Kyiv, **50x35 м** Pool and Lounge area

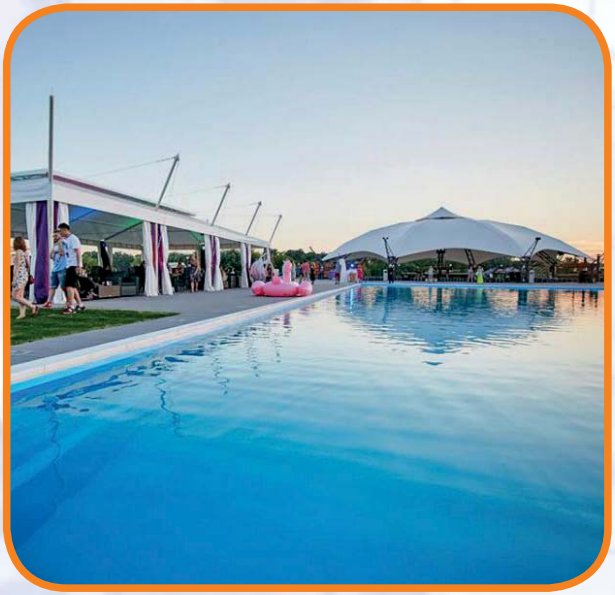

SKY FAMILY PARK - це територія, наповнена всілякими активностями - як для дітей, так і для дорослих.
SKY FAMILY PARK - This area is well-equipped with all sorts of activities - both for children and adults.

КАПІТАЛЬНЕ БУДІВНИЦТВО

ПАО «Карлсберг Україна» / Carlsberg Ukraine

м. Київ, Пирогівський шлях, 137.
Pirogovsky Shliakh, 137, Kyiv.

Будівництво очисних споруд та інженерної будівлі. Інженерні мережі (електромонтажні роботи, монтаж трубопроводів великого діаметру), благоустрій, фасадні роботи, пусконалагоджувальні роботи.
Construction of treatment facilities and engineering buildings. Utilities (electrical work, installation of large diameter pipes), landscaping, facade works, commissioning.

ОФІСИ

Бизнес-центр

м. Київ, вул. Шота Руставеллі 39/41, **1700** м²
Kyiv, str. Shota Rustaveli 39/41, **1700** м²

Загальнобудівельні, оздоблювальні, електромонтажні, сантехнічні роботи, вентиляція.
General construction, decoration, wiring, plumbing, ventilation.

ОФІСИ

ПАТ «Перший Український Міжнародний Банк» (ПУМБ)
First Ukrainian International Bank (bank PUMB)

м. Київ, вул. Спаська, 5, **2500** м² (6 поверхів)
Spaska St, 5, Kyiv, **2500** м² (6 floors)

Ремонтно-будівельні роботи Головного офісу підрозділу IT, Генеральний підряд.
Repair and construction work of the Head Office of the IT department. General contract.

ОФІСИ

Головний офіс ПАТ «ІНГ Банк Україна»
Head office of ING Bank Ukraine

м. Київ, вул. Спаська, 30-а, **1800м²** (3 поверхи).
Spaska St, 30-a, Kyiv, **1800м²** (3 floors).

Розробка дизайнпроекту. Генеральний підряд, інженерні мережі, влаштування оздоблення, декоративні елементи, цільноскляні перегородки.
Development of design project. General contracting, network engineering, installation finishes, decorative elements, fully glasses wall.

ОФІСИ

ПАТ «Торгово-підприємницький центр»
«Commercial and entrepreneurial center» LLC

м. Київ, вул. Васильківська, 34.
Vasylkivska St, 34, Kyiv.

Реконструкція вхідних груп фасаду, опалення, влаштування фасаду, заміна жолобів.
Reconstruction of incoming groups facade, heating systems, installation of the facade, replacement of gutters.

ТОВ «Адвентіс» / Adventis Ltd.

Головний офіс / Head office

м. Київ, вул. Кудряшова, 23, **800 м²**
Kudryashova St, 23, Kyiv, **800 м²**

Весь комплекс ремонтних робіт та інженерні мережі.
The whole complex of repair works and utility networks.

МЕДИЧНІ ЗАКЛАДИ

Медичний центр «Добробут»
Dobrobut Medical Center

м. Київ, вул. М. Конева, 10 а, **993 м²**
м. Kyiv, str. M. Koneva, 10 а, **993 м²**

Загальнобудівельні, оздоблювальні, електромонтажні, сантехнічні роботи, вентиляція.
General construction, decoration, wiring, plumbing, ventilation.

МЕДИЧНІ ЗАКЛАДИ

«Особливі»/ »Osoblyvi»

Медичний Центр Педіатрії Розвитку /Medical Center of Pediatrics of Development

м. Київ, вул. Хорива, 3А, (3 поверхи), **680 м²**

Horyva St, 3A, Kyiv, (3 floors), **680 м²**

Ремонтно-будівельні роботи, інженерні мережі.

Repair and construction works, engineering networks.

МЕДИЧНІ ЗАКЛАДИ

«Status Dental Studio»

Стоматологічна поліклініка / Dental Clinic

м. Київ, Кловський узвіз, 11, **100 м²**
Klovs'kyi descent, 11, Kyiv, **100 м²**

Загальнобудівельні, оздоблювальні та електромонтажні роботи.
Total construction, installation and electrical work.

РЕСТОРАНИ

ХЕСБУРГЕР/ HESBURGER

Ресторан / Fast Food Restaurant Group

м. Ірпінь, вул. Шевченка ,6, 700 м²
Irpin, Shevchenka St, 6, 700 м²

Загальнобудівельні, оздоблювальні, електромонтажні, сантехнічні роботи, вентиляція.
General construction, decoration, wiring, plumbing, ventilation.

РЕСТОРАНИ

«EL Gaucho»

Ресторан / Restaurant

м. Київ, вул. Газопровідна, 4, **230 м²**
Hazoprovidna St, 4, Kyiv, **230 м²**

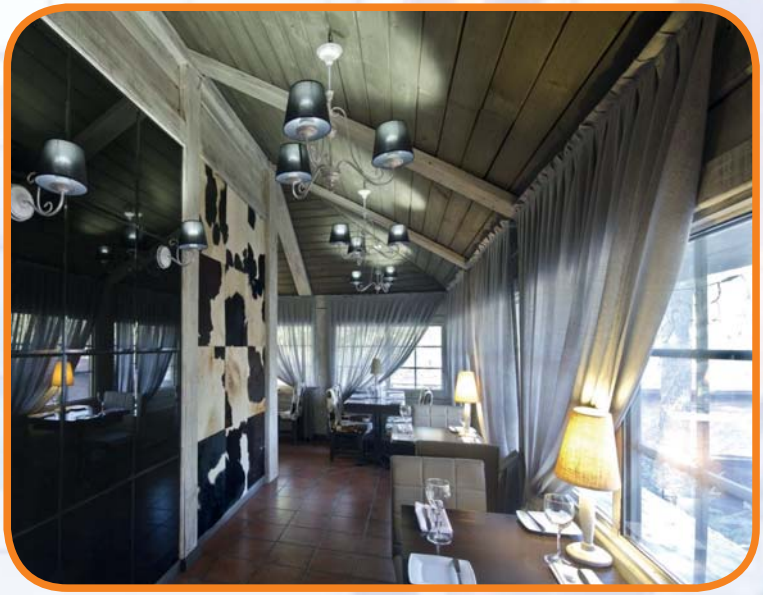

Оновлення інтер`єру ресторану.
Restoring the interior of the restaurant.

РЕСТОРАНИ

«Кофе Тайм» / «Coffee Time»

Ресторан / Restaurant

м. Київ, вул. Хрещатик, 24, **215 м²**
Khreschatyk St, 24, Kyiv, **215 м²**

Оздоблювальні роботи, електромонтажні та сантехнічні роботи, вентиляція і кондиціювання, залізобетонні конструкції.

Finishing work, electrical and plumbing work, ventilation and air conditioning, concrete structures.

РЕСТОРАНИ

Вілла Рів'єра / «Villa Rivera»

Ресторан / Restaurant

м. Київ, Дніпровська набережна, 14, **1300 м²**
Dniprovs'ka embankment, 14, Kyiv, **1300 м²**

Оздоблювальні роботи, загальнобудівельні роботи, електромонтажні та сантехнічні роботи, вентиляція, залізобетонні конструкції, скління.
Finishing works, civil works, electrical and plumbing works, ventilation, concrete structures, glazing.

РЕСТОРАНИ

«Олів`є» / «Oliv`ye»

Ресторани швидкого харчування / Fast food restaurants

м. Київ, вул. Верхній Вал, 28/30, **520 м²** / Verkhnii Val St, 28/30, Kyiv, **520 м²**
м. Київ, ЖД Вокзал, **460 м²** / Passenger Railway Station, Kyiv, **460 м²**
м. Київ, ТРК Метроград **83 м²** / Metrograd Mall, Kyiv, **83 м²**

Загальнобудівельні, оздоблювальні, електромонтажні, сантехнічні роботи, вентиляція та кондиціювання, фасад (сходи, облицювання).
Construction, finishing, electrical, plumbing works, ventilation and conditioning, facade (stairs, lining).

РЕСТОРАНИ

«Салатейра» / «Salateyra»

Ресторан / Restaurant

м. Київ, ТК Олімпійський, вул. Велика Васильківська 72, **150 м²** / Shopping Mall Olimpiysky, Velyka Vasylkivska St, 72, Kyiv, **150 м²**
м. Київ, ТРЦ Проспект, вул. Гната Хоткевича, 1а, **90 м²** / SEC Prospect, Hnata Khotkevycha St, 1A, Kyiv, **90 м²**

Оздоблювальні роботи, загальнобудівельні роботи, електромонтажні та сантехнічні роботи, вентиляція та кондиціювання.
Finishing works, civil works, electrical and plumbing works, ventilation and air conditioning.

РЕСТОРАНИ

«Песто Кафе» / «Cafe Pesto»

Ресторан італійської кухні, піцерія / Italian Restaurant, pizzeria

м. Київ, ТРЦ Глобус, пл. Майдан Незележності, 1, **300 м²** / SEC Gloube, Maidan Nezalezhnosti, 1, Kyiv, **300 м²**

Вентиляція і кондиціювання, водопостачання та каналізація, загальнобудівельні, оздоблювальні роботи, літня тераса. Ремонтно-оздоблювальні роботи, інженерні мережі.

Ventilation and air conditioning, water supply and sewerage, Construction, finishing work, summer terrace. Repair and decoration works, network engineering.

РЕСТОРАНИ

«Песто Кафе» / «Cafe Pesto»

Ресторан італійської кухні, піцерія / Italian Restaurant, pizzeria

м. Київ, ТЦ “Аркадія”, Дніпровська набережна, 33, **800 м²** / Shopping center “Arcadia”, Dniprovska embankment, 33, Kyiv, **800 м²**

Ремонтно-оздоблювальні роботи, інженерні мережі.
Repair and decoration works, network engineering.

РЕСТОРАНИ

«Синдикат» / «Syndicate»

Пивоварня / Brewery

м. Київ, вул. Суворова, 4/6
Suvorova St, 4/6, Kyiv

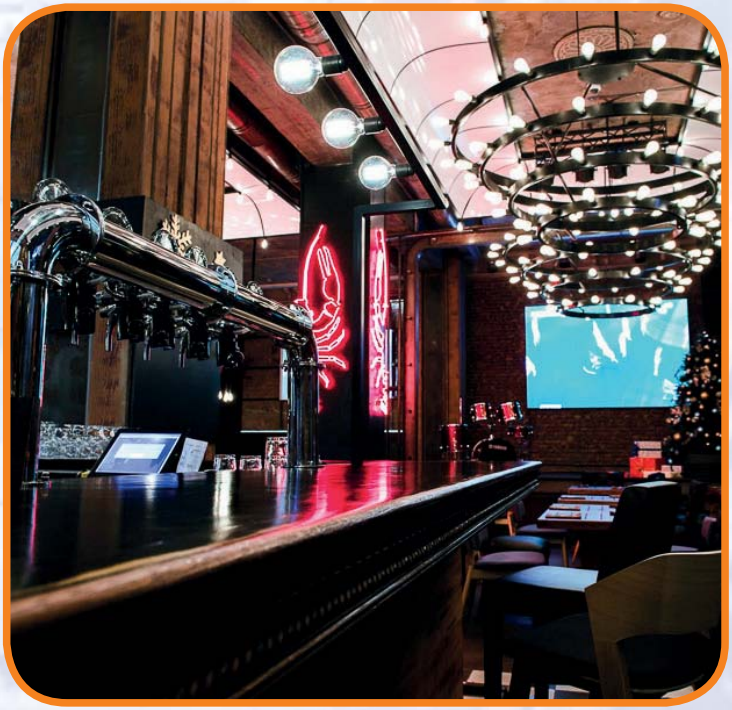

Весь комплекс ремонтно-будівельних робіт.
The whole complex of construction works.

РЕСТОРАНИ

«ДАШ КЕБАБ» / «Dash kebab»

Кафе / Cafe

м. Київ, вул. Антоновича, 111, 300 м²
Antonovycha St, 111, Kyiv, 300 м²

Весь комплекс ремонтних робіт та інженерні мережі.
The whole complex repairs and utilities.

РЕСТОРАНИ

«Tarantino»

Ресторан мережі «Tarantino Famili»
Restaurant network «Tarantino Famili»

м. Київ, Русанівська набережна, 10, 377 м² / Rusanivs'ka Embankment, 10, Kyiv, 377 м²
м. Київ, ТРЦ «Елтікс», Драгоманова, 29, 300 м² / SEC Eltiks, Mykhaila Drahomanova St, 29, Kyiv, 300 м²
м. Київ, ТРЦ «Океан Плаза», вул. Антоновича, 176 / Shopping mall Ocean Plaza , Antonovicha St, 176, Kyiv.

Загальнобудівельні, оздоблювальні, електромонтажні, сантехнічні роботи, вентиляція; скління; навісний фасад; влаштування літнього майданчика (тераса).
General construction, decoration, electrical, plumbing works, ventilation; glazing; hinged facade; arranging outdoor area (terrace).

РЕСТОРАНИ

«Мурakami» / «Murakami»

Ресторан / Restaurant

м. Київ, ТЦ Океан Плаза, вул. Антоновича, 176, **378** м² / Shopping mall Ocean Plaza , Antonovicha St, 176, **378** м²
м. Київ, Русанівська набережна, 10, **350** м² / Rusanivs'ka Embankment, 10, Kyiv, **350** м²
м. Київ, вул. Гната Юри, 13, **600** м² / Hnata Yury St, 13,Kyiv, **600** м²

Загальнобудівельні, оздоблювальні, електромонтажні, сантехнічні роботи, вентиляція; скління; навісний фасад. Влаштування тераси, залізобетонні конструкції.

Construction, finishing, electrical, plumbing works, ventilation system; glazing; hinged facade. Construction of terraces, concrete structures.

РЕСТОРАНИ

«Сушия» / «Sushiya»

Ресторан / Restaurant

м. Київ, ТРЦ «Проспект», вул. Гната Хоткевича, 1а, **274 м²**
SEC «Prospect», Hnata Khotkevycha St, 1A, Kyiv, **274 м²**

Оздоблювальні роботи, загальнобудівельні роботи, електромонтажні та сантехнічні роботи, вентиляція та кондиціювання, виготовлення меблів.
Finishing works, civil works, electrical and plumbing works, ventilation and air conditioning, furniture production.

РЕСТОРАНИ

«ТАРТУФО» / «TARTUFO»

Ресторан / Restaurant

м. Львів, вул. Під Дубом, 7Б «Форум Львів», **400** м²
Pid Dubom Street, 7Б, L'viv, «Forum Lviv», **400** м²

Весь комплекс ремонтних робіт та інженерні мережі. Виготовлення та монтаж меблів та декоративних елементів інтер`єру.
The whole complex repairs and utilities. Production and installation of furniture and decorative elements of the interior.

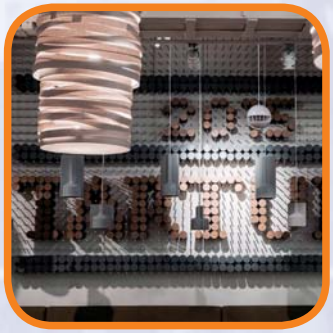

РЕСТОРАНИ

«KIN KAO»

Ресторан / Restaurant

м. Київ, вул. Андріївська, 9, **200** м²
Andriivska St, 9, Kyiv, **200** м²

Ремонтно-будівельні роботи, інженерні мережі, покрівельні роботи.
Repair and construction works, engineering networks, roofing works.

РЕСТОРАНИ

Ресторан швидкого харчування KFC
Fast Food Restaurant KFC (Global Restaurant Group)

Ресторан / Restaurant

м. Київ, ТРЦ Магелан,
м. Київ, вул. Академіка Глушкова, 13-Б, **400 м²**
Magellan shopping center,
Academica Glushkova St, Kyiv 13-B, **400 м²**

Розробка проектної документації КЖ, КМ, ВК. Будівництво прибудови до ТРЦ Магелан для ресторану KFC, влаштування алюмінієвого фасаду. Влаштування системи водопроводу та каналізації, зовнішні мережі, благоустрій.
Development of design documentation for Reinforced concrete constructions. Metal constructions, Plumbing and Drain. Construction of an extension to the mall for Magellan restaurant KFC, installation of aluminum facades. Installation of water supply and sewage system, external networks, improvement.

СПОРТКЛУБИ

«Sport Life» / Gum «Sport Life»

ЖК «Комфорт Таун» / Residential complex «Comfort Town»

м. Київ, вул. Регенераторна, 4.
Reheneratorna St, 4, Kyiv.

Роботи з будівництва каркаса будівлі. Будівництво будівлі з нульового циклу. Комплекс робіт по влаштуванню фасаду, покрівлі. Виготовлення і монтаж металоконструкцій. Весь комплекс оздоблювальних робіт.
The construction of building frame. The construction of buildings starting with foundation work. The package of works as for facade, roofing. Production and installation of steelwork. Entire complex decoration.

СПОРТКЛУБИ

SGroup

«Nolimits» спортзал / «Nolimits» gym
ТРЦ «Атмосфера» / «Atmosphere» SEC

м. Київ, Столичне шосе,103, **600 м²**
Stolychne Hwy, 103, Kyiv, **600 м²**

Загальнобудівельні, оздоблювальні та електромонтажні роботи.
General construction, installation and electrical work.

СУПЕРМАРКЕТИ

«Перкресток» / «Perekrestok»

Мережа супермаркетів / Trading Network

м. Київ, Харківське шосе, 160, **1742 м²** / Kharkivs'ke Hwy, 160, Kyiv, **1742 м²**
м. Київ, вул. Вишгородська, 45, **2462 м²** / Vyshgorodska St, 45, Kyiv, **2462 м²**
м. Київ, проспект Перемоги, 129, **473м²** / Peremogy Ave, 129, **473 м²**

Демонтажні роботи, загальнобудівельні роботи, оздоблювальні роботи, електропостачання, вентиляція, кондиціювання та опалення.
Demolition works, civil works, construction work, electricity, ventilation, air conditioning and heating.

«Мама Зіна» / «Mom Zina»

Мережа продуктових супермаркетів
The network of supermarkets

м. Київ, пр-т. Голосіївський, 128, **286м²**
Holosiivskyi prospekt, 128, Kyiv, **286м²**

Повний комплекс ремонтно-будівельних робіт, сантехнічні роботи, реконструкція системи опалення.
Full range of construction works,
Plumbing, reconstruction of the heating system.

СУПЕРМАРКЕТИ

«Велмарт» / «WellMart»

Магазини мережі «Велика Кишеня» / Shain Store «Velyka Keshenya»
м. Київ, вул. Руденко, 11, **280** м² / Rudenko St, 11, Kyiv, **280** м²
м. Київ, вул. Кіквідзе, 2/34 / Kikvidze St, 2 /34, Kyiv
м. Київ, вул. Грушевського, 9 / Hrushevskoho St, 9, Kyiv

Загальнобудівельні, оздоблювальні та електромонтажні роботи.
Total construction, installation and electrical work.

«Бі Маркет» / «Bi Market»

Мережа супермаркетів / Supermarkets

м. Київ, вул. Краківська, 18а, **370** м²
Krakivska St, 18A, Kyiv, **370** м²

Загальнобудівельні, оздоблювальні, електромонтажні, сантехнічні роботи, залізобетонні роботи.
Construction, finishing, electrical, plumbing works, concrete structures. конструкції.

м. Київ, пр. Перемоги, 20, **269** м² / Peremohy Ave, 20, Kyiv, **269** м²
м. Київ, вул. Саперно-Слобідська, 10 / Saperno-Slobidska St, 10, Kyiv.
м. Київ, вул. Коцюбинського, 2 / Kotsyubinskoho St, 2, Kyiv.
м. Луцьк, вул. Ветеранів, 6 / Veteraniv St, 6, Lutsk.
м. Умань, вул. Рафаила Чорного, 4 / Raphael Chorny St, 4 , Uman.
м. Чернігів, вул. Незалежності / Nezalezhnosti St, Chernihiv.

Оздоблювальні, сантехнічні роботи. Фасадні роботи.
Finishing, plumbing works. Facade works.

ТОРГОВЕЛЬНІ ПЛОЩАДКИ

«Black Star»
Магазин / Shop

РЦ Ocean Plaza, м.Київ, вул. Антоновича, 176.
Antonovycha St, 176, Kyiv.

Весь комплекс ремонтних робіт та інженерні мережі.
The whole complex repair and engineering services.

«Claire`s»
Магазин / Shop

ТЦ Комод, м. Київ, вул. Митрополита Андрія Шептицького, 4, 39м²
Shopping mall "Comod", Mytropolyta Andreia Sheptytskoho St, 4, Kyiv, 39м²

Ремонтні роботи, електро-монтажні роботи.
Repair works, electrical installation works.

ТРК Меганом, м.Сімферополь, Євпаторійське шосе, 8, 37м²
TRC Meganom, Simferopol, Evpatoria highway 8, 37м²

Ремонтно-будівельні роботи, оздоблювальні роботи, електро-монтажні роботи.
Construction and repair works, construction works, electrical installation works.

ТОРГОВЕЛЬНІ ПЛОЩАДКИ

«ЦИТРУС» / «CITRUS»

Сеть магазинов / Chain Store

Комплекс будівельно-ремонтних робіт при відкритті магазинів мережі «ЦИТРУС»
The complex construction and repair work at the opening of stores «Citrus»

м. Одеса, вул. Пантелеймонівська, 88 / Panteleimonivs'ka St, 88, Odesa;
м. Одеса, Аркадіївська алея, «Аркадія» / Arkadiivs'kyi Ln, Odesa «Arkadiya»
м. Одеса, вул. Преображенська, 30 / Preobrazhens'ka St, 30, Odesa;
м. Київ, Майдан Незалежності, 1, ТРЦ «Глобус» / Maidan Nezalezhnosti, 1, Kyiv, SEC «Globus»;
м. Київ, вул. Хрещатик, 52 / Khreschatyk St, 52, Kyiv;
м. Київ, вул. В.Васильківська, 23 / Velyka Vasylkivska St, 23, Kyiv;
м. Київ, Національний комплекс «Експоцентр України» / Expo Center of Ukraine, Kyiv.

ДОВІРА

НАШОЮ КОМПАНІЄЮ БУЛО УСПІШНО РЕАЛІЗОВАНО ТА ВВЕДЕНО В ЕКСПЛУАТАЦІЮ НАСТУПНІ ОБ'ЄКТИ:
ALSO, OUR COMPANY HAS BEEN SUCCESSFULLY IMPLEMENTED AND COMMISSIONED FOLLOWING ITEMS:
РЕСТОРАНИ, КАФЕ, БАРИ, МАГАЗИНИ / RESTAURANTS, CAFES, BARS, SHOPS

Комплекс будівельно-ремонтних робіт при відкритті магазинів:

Complex construction and repair work at the opening of stores:

· «Etam», м. Київ, вул. Берковецька, 6, ТРЦ «Lavina Mall» 4
«Etam», Str. Berkovetska, 6, SEC «Lavina Mall» 4;

· Магазин «ZARA» в ТРЦ «Скаймол» м. Київ, пр-т. Генерала Ватутіна, 2т
Shop «ZARA», SEC «Skaymol» Kyiv, General Vatutin Ave, 2t;

· «Conte» за адресами: м. Київ, вул. Хрещатик, ТВЦ «Метроград»; м. Київ, Бесарабська площа, 1
«Conte», Kyiv, Khreshchatyk St, SEC «Metrograd»; Kyiv, Besarabska area, 1;

Комплекс будівельно-ремонтних робіт при відкритті ресторанів:

Complex of construction and repair works at the opening of restaurants:

· «Domino's Pizza» за адресами: м. Київ, вул. Возз'єднання, 1/2; м. Боярка, вул. 40-річчя, 36
«Domino's Pizza», Vozz'jednannya Ave, 1, Kyiv; 40-richchya Zhovtnya St, 36, Boiarka, Kyivs'ka oblast;

· «KFC» за адресою: м. Київ, вул. Ак. Заболотного, 37, ТРЦ «Арт Молл»
«KFC», SEC «Art Mall», Akademika Zabolotnoho St, 37, Kyiv;

· «Стейки та Бургери», м. Київ, вул. В. Васильківська, 1-3/2, ТРЦ «Арена Сіті»
Steaks and Burgers, SEC Arena Citi, Velyka Vasylkivska St, 1-3, Kyiv;

· «Marios pizza, м. Київ, вул. Маршала Тимошенко, 21
Mario`s Pizza, Marshala Tymoshenka St,21, Kyiv;

· Кафе «Just», м. Львів, вул. Під Дубом, 7а
Cafe Just, mall «Forum Lviv», Under the oak St, 7a;

· Кафе «Містер Твістер», Глушкова, 13б – 100 кв.м
Cafe «Mister Twister», Akademika Hlushkova Ave, 13b, Kyiv - 100 sq.m;

· Ресторан El Gaucho, Газопровідна вул., 4
Restaurant El Gaucho, Hazoprovidna St, 4, Kyiv.

ДОВІРА

НАШОЮ КОМПАНІЄЮ БУЛО УСПІШНО РЕАЛІЗОВАНО ТА ВВЕДЕНО В ЕКСПЛУАТАЦІЮ НАСТУПНІ ОБ'ЄКТИ:
ALSO, OUR COMPANY HAS BEEN SUCCESSFULLY IMPLEMENTED AND COMMISSIONED FOLLOWING ITEMS:
РЕСТОРАНИ, КАФЕ, БАРИ, МАГАЗИНИ / RESTAURANTS, CAFES, BARS, SHOPS

Комплекс будівельно-ремонтних робіт при відкритті магазинів:

Complex construction and repair work at the opening of stores:

· «Etam», м. Київ, вул. Берковецька, 6, ТРЦ «Lavina Mall» 4
«Etam», Str. Berkovetska, 6, SEC «Lavina Mall» 4;

· Магазин «ZARA» в ТРЦ «Скаймол» м. Київ, пр-т. Генерала Ватутіна, 2т
Shop «ZARA», SEC «Skaymol» Kyiv, General Vatutin Ave, 2t;

· «Conte» за адресами: м. Київ, вул. Хрещатик, ТВЦ «Метроград»; м. Київ, Бесарабська площа, 1
«Conte», Kyiv, Khreshchatyk St, SEC «Metrograd»; Kyiv, Besarabska area, 1;

Комплекс будівельно-ремонтних робіт при відкритті ресторанів:

Complex of construction and repair works at the opening of restaurants:

· «Domino's Pizza» за адресами: м. Київ, вул. Возз'єднання, 1/2; м. Боярка, вул. 40-річчя, 36
«Domino's Pizza», Vozz'jednannya Ave, 1, Kyiv; 40-richchya Zhovtnya St, 36, Boiarka, Kyivs'ka oblast;

· «KFC» за адресою: м. Київ, вул. Ак. Заболотного, 37, ТРЦ «Арт Молл»
«KFC», SEC «Art Mall», Akademika Zabolotnoho St, 37, Kyiv;

· «Стейки та Бургери», м. Київ, вул. В. Васильківська, 1-3/2, ТРЦ «Арена Сіті»
Steaks and Burgers, SEC Arena Citi, Velyka Vasylkivska St, 1-3, Kyiv;

· «Marios pizza, м. Київ, вул. Маршала Тимошенко, 21
Mario`s Pizza, Marshala Tymoshenka St,21, Kyiv;

· Кафе «Just», м. Львів, вул. Під Дубом, 7а
Cafe Just, mall «Forum Lviv», Under the oak St, 7a;

· Кафе «Містер Твістер», Глушкова, 13б – 100 кв.м
Cafe «Mister Twister», Akademika Hlushkova Ave, 13b, Kyiv - 100 sq.m;

· Ресторан El Gaucho, Газопровідна вул., 4
Restaurant El Gaucho, Hazoprovidna St, 4, Kyiv.

ІНШІ ОБ`ЄКТИ:
ОФІСИ, СПОРТКЛУБИ, РОЗВАЖАЛЬНІ ЦЕНТРИ ТА ПРИМІЩЕННЯ ЗАГАЛЬНОГО КОРИСТУВАННЯ
OTHER OBJECTS: OFFICES, SPORTS CLUBS, ENTERTAINMENT CENTERS AND COMMON AREAS

- Ремонтні роботи зон загального користування в ТРЦ «Район» (ТОВ «Аррікано Проперті Менеджмент»)
  м. Київ, вул. Миколи Лаврухіна, 4
  Repairs public areas in the mall Rayon, (LTD «Arrikano Property Management»): Mykoly Lavruhina, 4, Kyiv;
- Комплекс робіт по ремонту загальних зон, декоративного покриття стін - та моєчних в ТРЦ «Район»,
  м. Київ, вул. Миколи Лаврухіна, 4 (замовник ТОВ «Лівобережж яінвест»)
  Repair works on common areas of decorative wall covering - and cleaning in the shopping center Rayon,
  Mykoly Lavruhina, 4, Kyiv (customer Ltd. «Livobereggy invest»);
- Комплекс будівельно-ремонтних робіт при відкритті дитячого комплекс у «Хеппілон» в ТРЦ «Океан Плаза»
  м. Київ, вул. Антоновича, 156
  Complex construction and repair work at the opening of the children's complex in «Heppilon» in the SEC «Ocean Plaza»,
  Antonovicha St, 156, Kyiv;
- Комплекс будівельно-ремонтних робіт при відкритті школи танців «Danza» за адресо: м. Київ, вул. Щорса 32-Б
  Complex construction and repair work at the opening of the school dances «Danza» , Shchorsa St, 32-B, Kyiv;
- Комплекс будівельно-ремонтних робіт в приміщенні офісу телеканалу ТРК Україна, м. Київ, вул. Героїв Космосу, 4,
  ТРЦ «Форму Сателіт»
  Complex construction and repair work in the office channel TRK Ukraine, Heroiv Kosmosu, 4, SEC «Forum Satellite»
- Офісний центр «Кубік», м. Київ, вул. Шолуденко, 3
  Business center «Cubic», Sholudenko St, 3;
- Приміщень ТОВ «Призма Бета», ТРЦ «Скай Молл», м. Київ, пр-т Генерала Ватутіна, 2Т
  Premises of "Prism Beta", SEC "Skaymol", General Vatutin Ave, 2T, Kyiv;
- Зони паркінгу та місць загального користування ТРЦ «Форум Львів», м. Львів, вул. Під Дубом, 7Б
  Parking areas and public spaces mall «Forum Lviv», Pid Dubom Street, 7Б, L'viv;
- Території фунікулеру, м. Київ, вул. Сагайдачного, 3
  Funicular area, Sagaydachnogo St, 3, Kyiv;

ДОВІРА

- Території швидкісного трамваю, м. Київ, пр-т. Перемоги - вул. Борщагівська - пр-т. Космонавта Комарова, пр-т. Леся Курбаса
  Kyiv, area light rail city Peremohy ave - Borschagivska-St - Komarova Ave, Lesya Kurbasa;
- Приміщень ТОВ «СТІЛФ », вул. Шевченка, 33
  Premises of LTD «STILF», Shevchenko St, 33;
- Комплекс будівельно-ремонтних робіт фасаду та приміщень ТОВ «Торгово-підприємницький центр», м. Київ, вул. Васильківська, 34
  Complex construction and repair of the facade and premises of LTD «Torgovo Pidpryemnychkyi Center», Vasylkivska St, 34, Kyiv;
- Комплекс будівельно-ремонтних робіт приміщень ТОВ «Рейкарц і Партнери», м. Київ, вул. Тепловізна, 11
  Complex construction and repair facilities of «Reikartz & Partners», Teplovizna St, 11, Kyiv;
- Приміщень (лабораторії) ТОВ «Напої Плюс»», м. Київ, пр-т. Московський, 6
  Premises (laboratories) of LTD «Napoi Plus», Moskovs'kyy Ave, 6, Kyiv;
- Приміщень ТОВ «Лінія Рієлті», м. Київ, вул. Нижній Вал, 17
  Premises of LTD «Realty Line», Nuzhniy Val St, 17, Kyiv;
- ТРЦ «Екватор», м. Рівне, вул. Макарова, 23, 1300 м^2, Демонтажні роботи, інженерні мережі, ремонтно-будівельні.
  SEC «Equator», Makarova St, 23, Rivne, 1300 m^2. Demolition work. Engineering networks, repair and construction.
- ТРЦ «Екватор», м. Чернівці, вул. Русская, 248 е. 850 м^2, Демонтажні роботи, ремонтно-будівельні.
  SEC «Equator», Russian St, 248e, Chernivtsi, . 850 m^2. Demolition works, construction and repair.

ДЛЯ НОТАТОК

03110, м. Київ,
проспект Валерія Лобановського, буд. 39 А
тел: +38 (044) 353-05-42
Email: info@sinergy-group.com.ua
Web: sinergy-group.com.ua
Facebook: https://www.facebook.com/SGroupLTD/