План на отм. 6.000

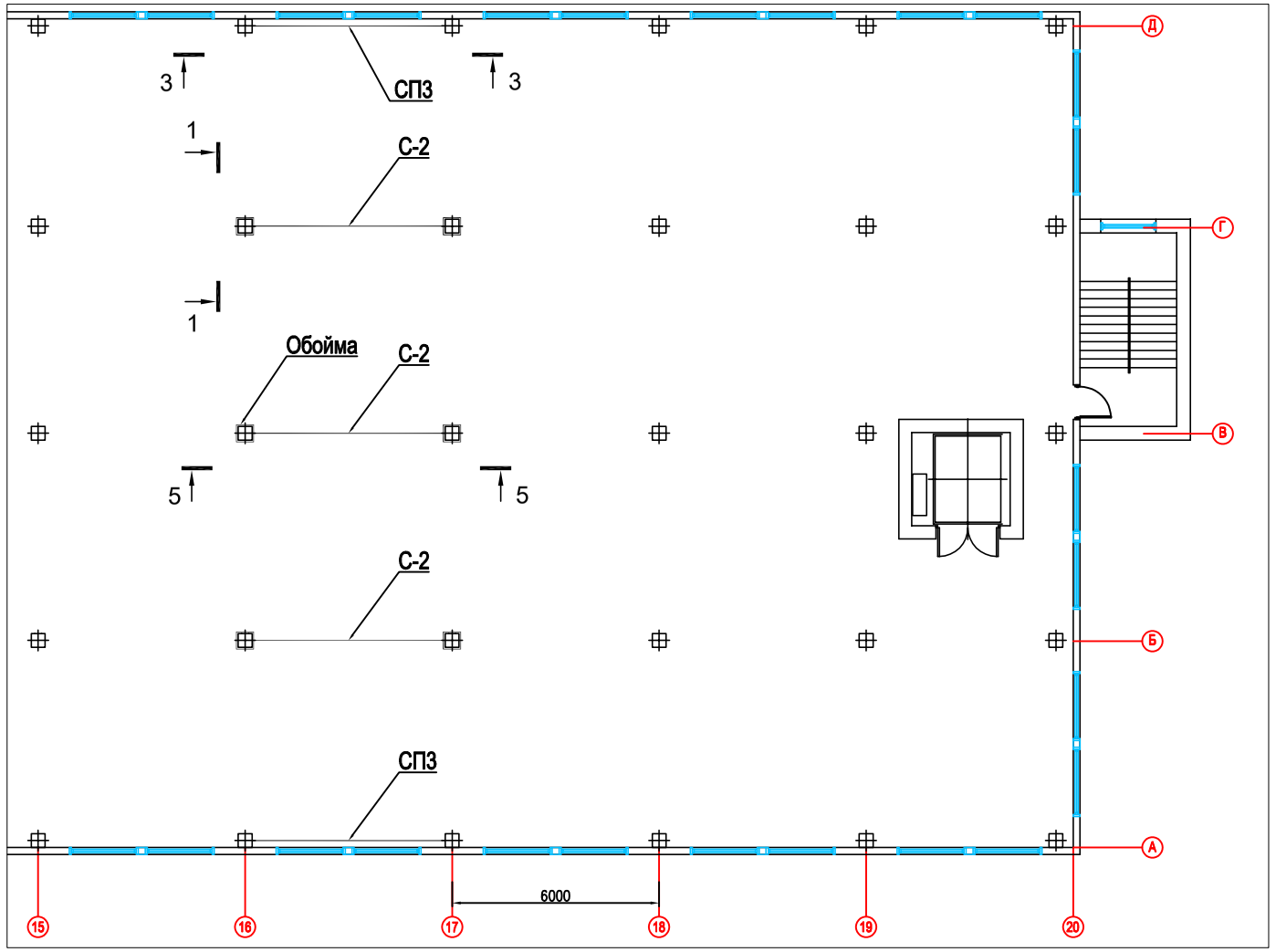

План на отм. 0.000

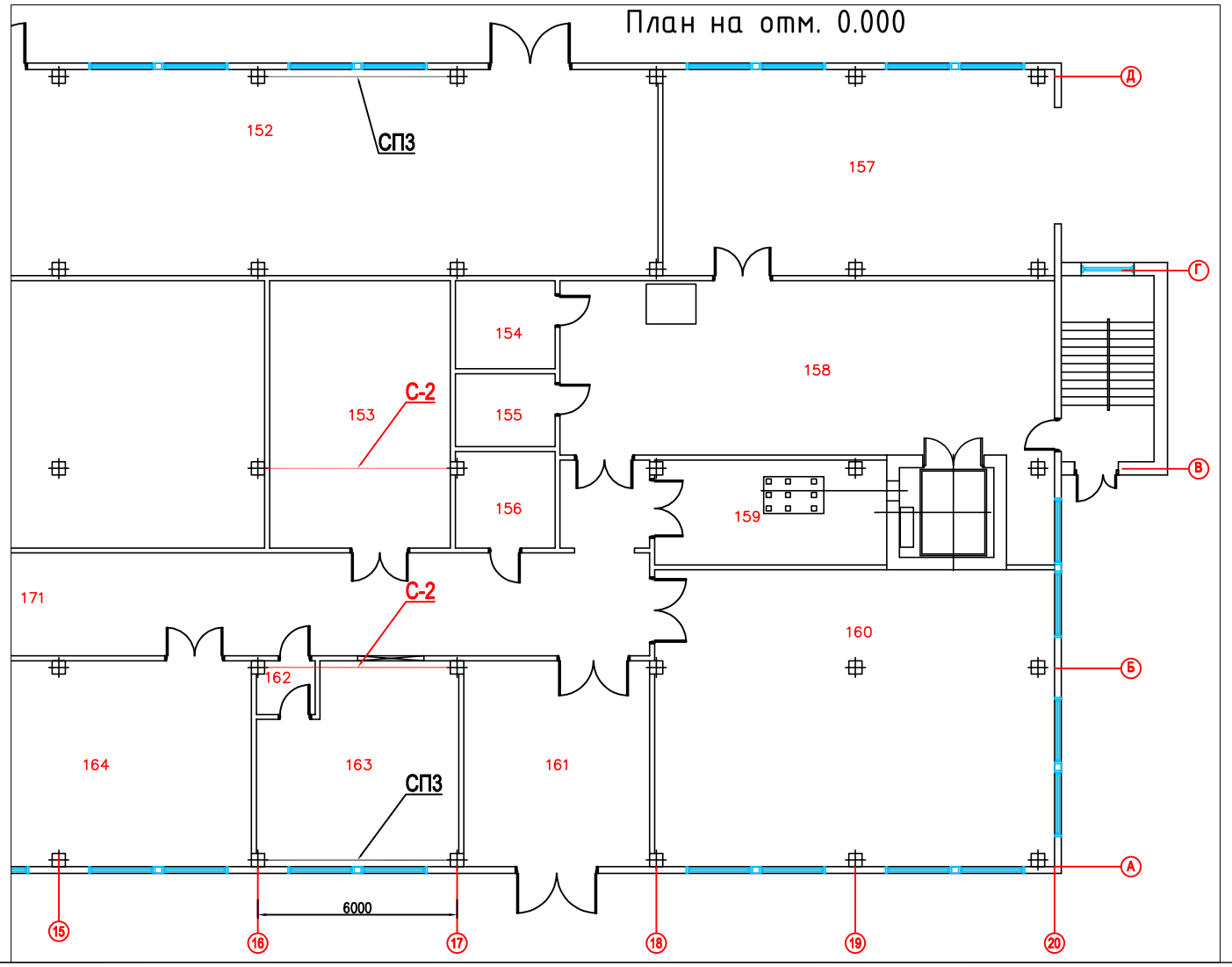

5 - 5

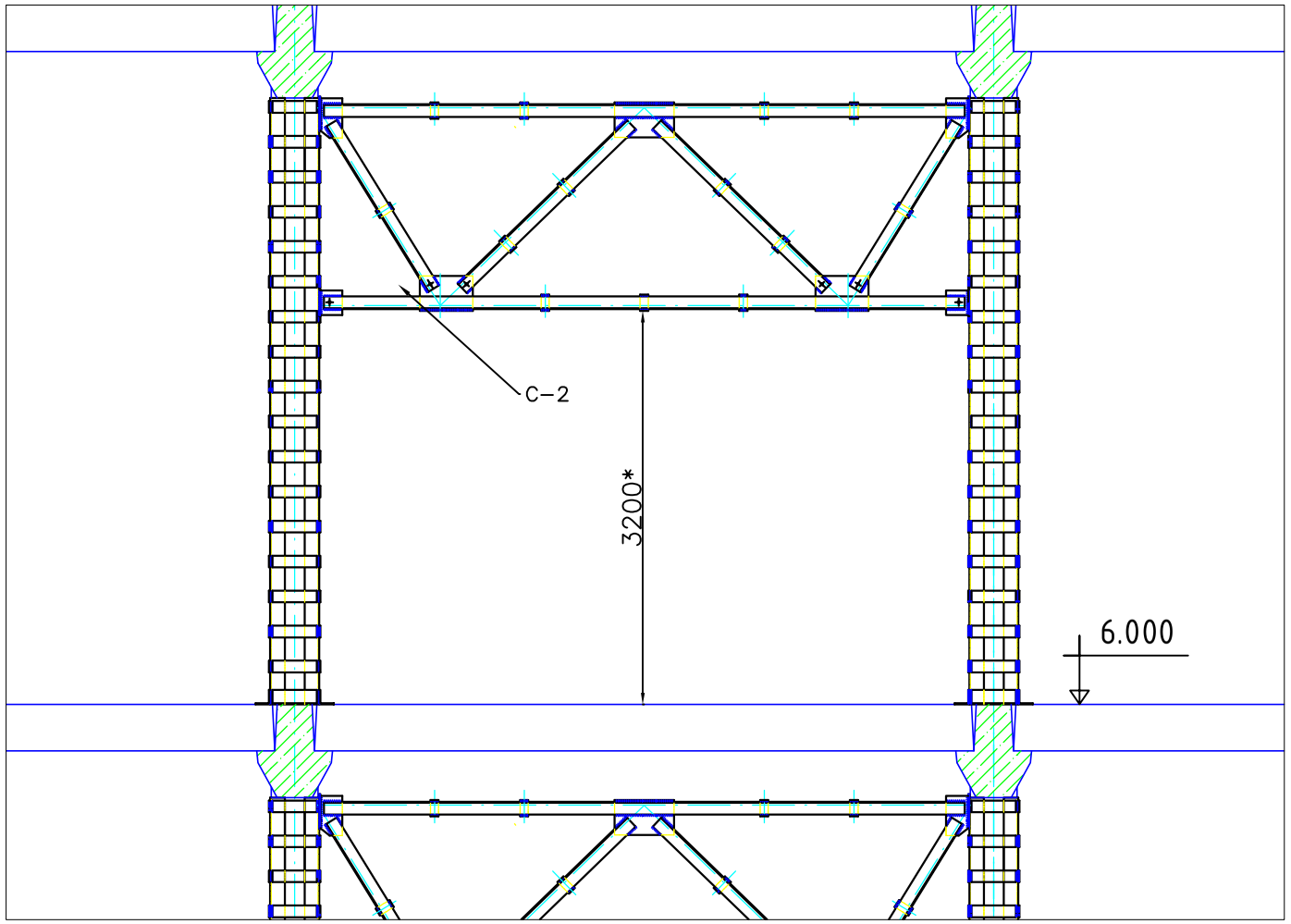

существующие связи

новые связи

3 - 3

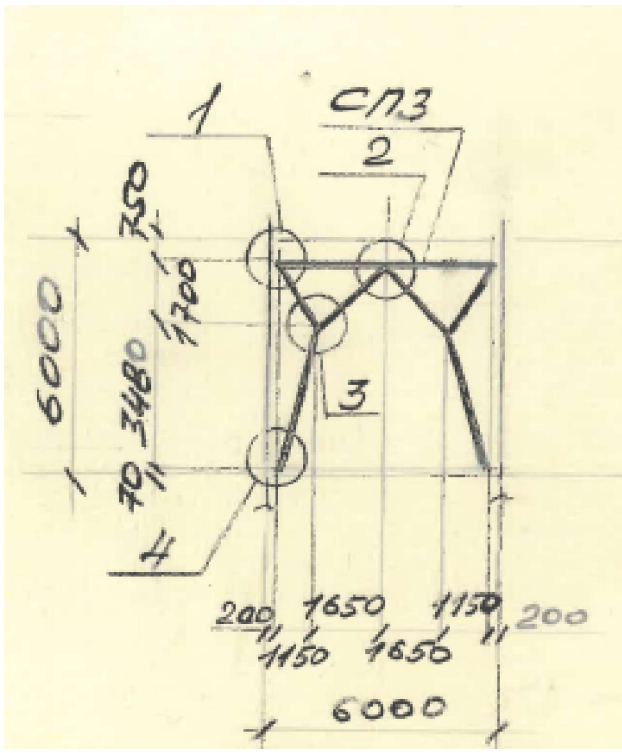

Примечания.

1. Данный лист рассматривать совместно с чертежами № 8590-4-КЖ1, лист 21, лист 22.
2. Конструкцию связи С-2 выполнять согласно чертежу 8590-4-КЖ1, лист 21, количество связей - 4 шт.
3. Конструкцию связи СП3 выполнять согласно чертежу 2085-АС, лист 7, количество связей - 3 шт.
4. Строительно-монтажные работы выполнять с соблюдением требований ДБН В.2.6-163:2010 под наблюдением опытного технического персонала, выполняя требования техники безопасности в строительстве.
5. Металлические конструкции разработаны в соответствии с требованиями ДБН В.2.6-163:2010 "Стальные конструкции".
6. Крепление металлоконструкций связи осуществляется на болтах М 16 нормальной точности по ГОСТ 7798-70* и сварке электродами типа Э-42 по ГОСТ 9467-75*.
7. Все неоговоренные сварные швы приняты высотой h=6 мм.
8. Все стальные конструкции очистить, огрунтовать ГФ-21 и покрыть краской ПФ 115 за 2 раза, цвет RAL 9003.
9. * Размеры уточнить по месту при монтаже.

Дополнительные данные.

1. Для устройства связей в действующих помещениях на отм. 0.000 ряд А, Д требуется вскрыть отделку колонн до закладных деталей на колоннах.
2. В случае отсутствия закладных деталей установить их на колонах из листа 8 мм, крепить к колонне химическими анкерами.
3. Для устройства связи по ряду А требуется выполнение дополнительных работ по переносу стальных трубопроводов (стояков) системы отопления и канализации. Объем и вид работ определяется по месту установки связи.

						4-1036-КР.ЗД			
Зм.	Кіл.	Арк.	№ док.	Підп.	Дата				
Розробив		Захарчук			02.2022	Технічне переоснащення виробництва твердих лікарських засобів у корпусі №4 Третя черга будівництва	Стадія	Аркуш	Аркушів
Перевірив		Кириленко О.					РД	1	2
ДТ		Перепелиця				Схема расположения связей и обойм План на отм. 0.000, 6.000 Задание строителям			
Затвердив		Черкас							

Інв. № ориг. | Підпис і дата | Зам. інв. № | Нач. ЦПП3 Брижвецький | Погоджено: